

Handwritten text at the top of the page, possibly a title or header.

Large block of faint, illegible handwritten text in the upper section of the page.

Second large block of faint, illegible handwritten text in the middle section of the page.

Small handwritten notes or numbers, possibly a list or calculation.

Another small handwritten note or number.

A third small handwritten note or number.

Large block of very faint, illegible handwritten text at the bottom of the page.

Gotheborg den 30 April 1800.

Factura öfver Bly & Ståhl, aflastade för Swenska Ost Indiska Compagniets Räkning med Skeppet Drottningen, Capitaine Jöran Gegerfeldt ut Canton i China Heml.

540. Tackor. Bly, wäga Sktt 280.12.10 ^{tt} Kostar med Omkostningar £ 801.18.4 Sherl			
a R 4.44	R 3942.36.4		
Frägt & Omkostning: härstädes	122.11.8	4065.	
650. Tackor. Bly, wäga Sktt 315:4:4 ^{tt} Kostar med Omkostning till och med Frägt hit £ 840.11.2			
a R 4.37		4010.14.6	
1190. Tackor	Sktt 595:16:14 ^{tt}	R 8075.14.6	
Utg ^o : Wag & Arbetspenning samt Prätfrägt	R 30.16		
Subscrip ^o & Utg ^o : Recognition	R 8.3.3		
Tolag af Sktt 595:16:14 ^{tt} a 6 ^{ty}	0 9.11	14.13.2	53.29.2
		R 8128	45.8
gör p ^r Sktt R 13.30.10 ^{ty}			
500. Bunckar. Ståhl wäga Sktt 189:15 ^{tt}			
a R 8. . . p ^r Buncke R. g ^t R 4048. . .			
Utg ^o : Recognition 1/4 p ^t R 10.5.9			
Jernfontoirs Afgift, Tolag, Prät, Frägt, Wag & Arbetspenning			
a 1/4 p ^r Sktt	44.38.6	54.44.3	
	R 4102.44.3		
a 3 1/2 proc		3075.16.9	
	R 11202.12.5		
Wärpa försäkrat R 1900. för Utresan a 5 p ^t R 300			
Provision 1/2 proc	37.16	397.16	
	R 11799.28.5		
		R 11499.28.5	

10. 21.

Göteborg 12. May 1800.

Factura öfver Kontanter, aflastade för i Svenska Ost. Ind. Compagniets Räkning med Skeppet Sophia Magdalena Kapitaine Hans Hansson, Destinerad til Canton i China. Hamb.

21. Rister m ^{te} SM N: 1 a 21. Inneholla Attatio			
Fyra Tusende Et Hundrade Tjugu Sju			
och en half Diastens enl ^{ig} med följande Speci-			
fication, Kostar med Omkostningar til			
Ombord	a 100 Hamb. R ^{co}	Hamb. R ^{co} 8127. 24,	
	a 52 Hamb. R ^{co}	R ^{co} 91138. 6,	
Varfa Calculeras Assurance Praemie för Utresan			
på R ^{co} 91150. 00	a 5 pl ^o	R ^{co} 4557. 24,	
Provision 1/3 pl ^o		303. 40,	4861 16,
			<u>Ranco Sp^o R^{co} 95999. 22,</u>

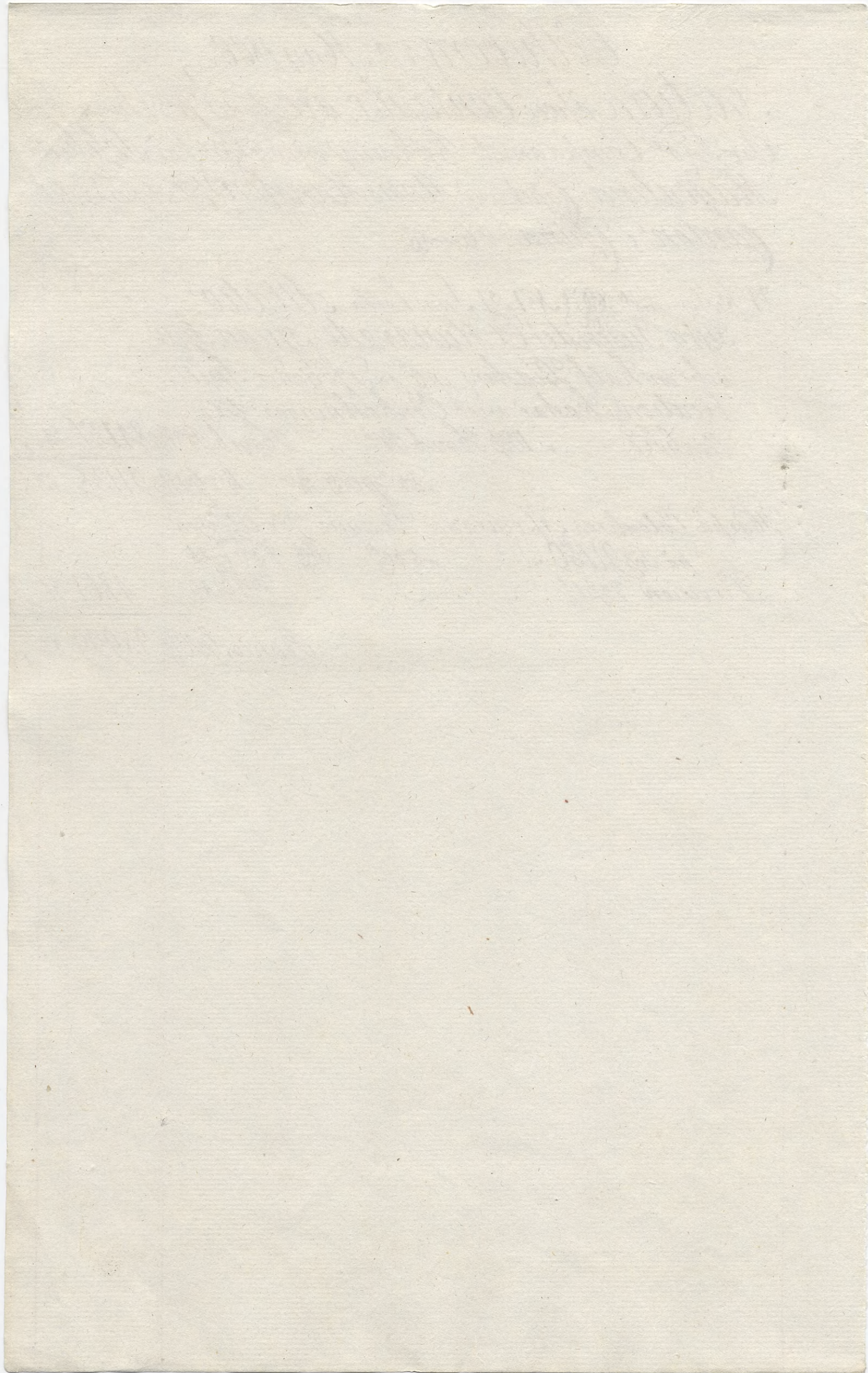

Wigt på Silfwer med
Skeppet Grottingen

N ^o 1 D	1 kista 1 P ^o se 1000 m. H	63 26
	10 ^o 1000	63 24
	10 ^o 1000	63 24
	10 ^o 1000	63 22
		H 254
N ^o 2	10 ^o 1 P ^o se 1000	63 22
	10 ^o 1000	63 22
	10 ^o 1000	63 22
	10 ^o 1000	63 22
		254 24
N ^o 3	10 ^o 1 P ^o se 1000	63 24
	10 ^o 1000	63 22
	10 ^o 1000	63 22
	10 ^o 1000	63 22
		254 26
N ^o 4	10 ^o 1 P ^o se 1000	63 24
	10 ^o 1000	63 24
	10 ^o 1000	63 24
	10 ^o 1000	63 24
		255
N ^o 5	10 ^o 1 P ^o se 1000	63 22
	10 ^o 1000	63 22
	10 ^o 1000	63 22
	10 ^o 1000	63 24
		254 26
N ^o 6	10 ^o 1 P ^o se 1000	63 22
	10 ^o 1000	63 24
	10 ^o 1000	63 24
	10 ^o 1000	63 22
		254 26
N ^o 7	10 ^o 1 P ^o se 1000	63 24
	10 ^o 1000	63 24
	10 ^o 1000	63 24
	10 ^o 1000	63 24
		255

Transport. \$ 22,000 H 1784 6

N ^o 8 D	1 kista 1 P ^o se 1000	63 22
	10 ^o 1000	63 22
	10 ^o 1000	63 22
	10 ^o 1000	63 22
		254 24
N ^o 9	10 ^o 1 P ^o se 1000	63 22
	10 ^o 1000	63 24
	10 ^o 1000	63 22
	10 ^o 1000	63 22
		254 26
N ^o 10	10 ^o 1 P ^o se 1000	63 20
	10 ^o 1000	63 20
	10 ^o 1000	63 20
	10 ^o 1000	63 20
		254 16
N ^o 11	10 ^o 1 P ^o se 1000	63 20
	10 ^o 1000	63 20
	10 ^o 1000	63 20
	10 ^o 1000	63 20
		254 16
N ^o 12	10 ^o 1 P ^o se 1000	63 22
	10 ^o 1000	63 20
	10 ^o 1000	63 22
	10 ^o 1000	63 22
		254 23
N ^o 13	10 ^o 1 P ^o se 1000	63 26
	10 ^o 1000	63 24
	10 ^o 1000	63 24
	10 ^o 1000	63 24
		255 2
N ^o 14	10 ^o 10 ^o 1000	63 20
	10 ^o 1000	63 20
	10 ^o 1000	63 20
	10 ^o 1000	63 24
		254 30
N ^o 15	10 ^o 10 ^o 1000	63 26
	10 ^o 1000	63 24
	10 ^o 1000	63 24
	10 ^o 1000	63 24
		255 3
N ^o 16	10 ^o 1 P ^o se 1000	63 22
	10 ^o 1000	63 22
	10 ^o 1000	63 22
	10 ^o 1000	63 22
		254 24

Transport. 64000 H 4071 3

Transp. \$64000		# 4075	
N ^o 17 D	1 kinta 1 Pass. 1000	63.24	
	1000	63.24	
	1000	63.24	
	1000	63.24	255
N ^o 18	1 kinta 1 Pass. 1000	63.22	
	1000	63.22	
	1000	63.22	
	1000	63.22	254 24
N ^o 19	1 kinta 1 Pass. 1000	63.26	
	1000	63.26	
	1000	63.24	
	1000	63.24	255 4
N ^o 20	1 kinta 1 Pass. 1000	63.24	
	1000	63.22	
	1000	63.24	
	1000	63.22	254 26
N ^o 21	1 kinta 1 Pass. 1000	63.24	
	1000	63.24	
	1000	63.24	
	1000	63.20	254 28
N ^o 22	1 kinta 1 Pass. 1000	63.20	
	1000	63.20	
	1000	63.20	
	1000	63.20	254 16
N ^o 23	1 kinta 1 Pass. 1000	63.20	
	1000	63.22	
	1000	63.22	
	1000	63.22	254 22
N ^o 24	1 kinta 1 Pass. 1000	63.22	
	1000	63.22	
	1000	63.22	
	1000	63.22	254 24

Transp. \$96000 # 6115 21

Transp. \$96000		# 6115 21	
N ^o 25 D	1 kinta 1 Pass. 1000	63.22	
	1000	63.22	
	1000	63.24	
	1000	63.24	254 26
N ^o 26	1 kinta 1 Pass. 1000	63.24	
	1000	63.24	
	1000	63.24	
	1000	63.22	254 30
N ^o 27	1 kinta 1 Pass. 1000	63.24	
	1000	63.22	
	1000	63.22	
	1000	63.22	254 26
N ^o 28	1 kinta 1 Pass. 1000	63.24	
	1000	63.22	
	1000	63.24	
	1000	63.24	254 30
N ^o 29	1 kinta 1 Pass. 1000	63.22	
	1000	63.22	
	1000	63.22	
	1000	63.22	254 24
N ^o 30	1 kinta 1 Pass. 1000	63.24	
	1000	63.22	
	1000	63.22	
	1000	63.22	254 26
N ^o 31	1 kinta 1 Pass. 1000	63.26	
	1000	63.22	
	1000	63.22	
	1000	63.22	254 28
N ^o 32	1 kinta 1 Pass. 1000	63.22	
	1000	63.22	
	1000	63.22	
	1000	63.24	254 26

Transp. \$128000 # 6154 15

Transp. \$120,000 # 6154 15

N ^o 32 D	1 kista 1 Parc	1000	waga, 63.77	
	1 d ^o	1000	63.77	
	1 d ^o	1000	63.77	
	1 d ^o	1000	63.77	254 24

N ^o 34	1 kista 1 Parc	1000	63.20	
	1 d ^o	1000	63.24	
	1 d ^o	1000	63.24	
	1 d ^o	1000	63.22	254 26

N ^o 35	1 kista 1 parc	1000	63.24	
	1 d ^o	1000	63.22	
	1 d ^o	1000	63.22	
	1 d ^o	1000	63.22	254 26

N ^o 36	1 kista 1 Parc	1000	63.22	
	1 d ^o	1000	63.22	
	1 d ^o	1000 uti		
	2000	uti	63.16	
	1 d ^o	1000 uti		
	2000	uti	63.16	254 19

\$174,000 # 9173 7
afgar. Tharu för 144 päsar. 40 20.

\$144,000 waga N^o 4 9126 19

Ap. Est. Indiska Comp. Cassa
Comtoir. i Gborg. d. 5 Maji 1800.

Gillhammar Dahl

*Wigt på Silfver med
Sk. Sophia Magdalena*

N ^o 1	SM	1 kista 1 påse 1000 waga tt	63 22	
		1 0 ^o 1000	63 22	
		1 0 ^o 1000	63 22	
		1 0 ^o 1000	63 22	
				tt 254 24
N ^o 2		1 kista 1 påse 1000 w. tt	63 22	
		1 0 ^o 1000	63 22	
		1 0 ^o 1000	63 22	
		1 0 ^o 1000	63 22	
				tt 254 24
N ^o 3		1 kista 1 påse 1000 w. tt	63 22	
		1 0 ^o 1000	63 22	
		1 0 ^o 1000	63 22	
		1 0 ^o 1000	63 22	
				tt 254 24
N ^o 4		1 kista 1 påse 1000 w. tt	63 22	
		1 0 ^o 1000	63 22	
		1 0 ^o 1000	63 22	
		1 0 ^o 1000	63 22	
				tt 254 24
N ^o 5		1 kista 1 påse 1000 w. tt	63 22	
		1 0 ^o 1000	63 22	
		1 0 ^o 1000	63 22	
		1 0 ^o 1000	63 22	
				tt 254 24
N ^o 6		1 kista 1 påse 1000 w. tt	63 22	
		1 0 ^o 1000	63 22	
		1 0 ^o 1000	63 22	
		1 0 ^o 1000	63 22	
				tt 254 24
N ^o 7		1 kista 1 påse 1000 w. tt	63 22	
		1 0 ^o 1000	63 22	
		1 0 ^o 1000	63 22	
		1 0 ^o 1000	63 22	
				tt 254 24

Transp. \$ 20,000 waga tt 1763 20

Et	Transp. \$ 20,000 w. tt	1763 20
N ^o 8	SM 1 kista 1 påse 1000 w.	63 22
	1 0 ^o 1000	63 22
	1 0 ^o 1000	63 22
	1 0 ^o 1000	63 22
		tt 254 24
N ^o 9	1 kista 1 påse 1000 w.	63 22
	1 0 ^o 1000	63 22
	1 0 ^o 1000	63 22
	1 0 ^o 1000	63 22
		tt 254 24
N ^o 10	1 kista 1 påse 1000 w.	63 24
	1 0 ^o 1000	63 22
	1 0 ^o 1000	63 22
	1 0 ^o 1000	63 22
		tt 254 26
N ^o 11	1 kista 1 påse 1000 w.	63 22
	1 0 ^o 1000	63 20
	1 0 ^o 1000	63 22
	1 0 ^o 1000	63 22
		tt 254 22
N ^o 12	1 kista 1 påse 1000 w.	63 20
	1 0 ^o 1000	63 20
	1 0 ^o 1000	63 22
	1 0 ^o 1000	63 22
		tt 254 20
N ^o 13	1 kista 1 påse 1000 w.	63 22
	1 0 ^o 1000	63 22
	1 0 ^o 1000	63 22
	1 0 ^o 1000	63 22
		tt 254 24
N ^o 14	1 kista 1 påse 1000 w.	63 22
	1 0 ^o 1000	63 22
	1 0 ^o 1000	63 22
	1 0 ^o 1000	63 22
		tt 254 24
N ^o 15	1 kista 1 påse 1000 w.	63 22
	1 0 ^o 1000	63 22
	1 0 ^o 1000	63 22
	1 0 ^o 1000	63 24
		tt 254 26

Transp. \$ 60,000 tt 3621 6

St. Transp: \$ 60000 w. H 3021 6

N^o 16 SM 1 kista 1 pase 1000 . 63.24
 1 0^o 1000 . 63.22
 1 0^o 1000 . 63.22
 1 0^o 1000 . 63.22 254 26

N^o 17 1 kista 1 pase 1000 . 63.22
 1 0^o 1000 . 63.22
 1 0^o 1000 . 63.24
 1 0^o 1000 . 63.24 254 26

N^o 18 1 kista 1 pase 1000 . 63.23
 1 0^o 1000 . 63.22
 1 0^o 1000 . 63.22
 1 0^o 1000 . 63.22 254 25

N^o 19 1 kista 1 pase 1000 . 63.22
 1 0^o 1000 . 63.20
 1 0^o 1000 . 63.22
 1 0^o 1000 . 63.20 254 28

N^o 20 1 kista 1 pase 1000 . 63.22
 1 0^o 1000 . 63.22
 1 0^o 1000 . 63.21
 1 0^o 1000 . 63.16 254 19

N^o 21 1 kista 1 pase 1000 . 63.20
 10: 2000 1/2 1000 . 63.12
 10: 1975 9/16
 kant: 76 101 0 1/2 . 64.4
 10: 657.
 276 56 1/2
 1 1/2
 gamla 222 111 1/2 . 71. 202 4

\$ 6412 1/2 w. H 535 1

Thara för 65 pascu . . . 25 25

\$ 6412 1/2 w. H 533 1

Af Ost. Indiska Compagniets
 Cassa Contoir i Gborg. d. 6 Maj 1800

Gillman mardell

1.
1.
1.

Factura af Connexementet med Drænings
 for 1190 Sæcker Dly. Skil. 595.12.10
 506. Danke Skat —. 189.15. —

Dlyet efter forre Drænit med Kællery
 Skatet Korta 8 R. W. y
 men kun af fattet i b. med rithen
 Gæstram. Korta 187 Num
 Danne

26 Korta Gæstram
 " "
 144,000.

~~54913.~~

Skat 595.16.14. a 2 1/2 Up 0. Skat ————— Up 1489.28.2
 a 1/4 Up — Up 3.34.9 a 24. get 1/17. Up 1.21.6 a 52. Up 8.3.3
 Tolag for Skat 598.16.14. a 6. Grundly 1. Skat —————, 6.9.11
 Up 14.13.2

Handwritten text, likely bleed-through from the reverse side of the page. The text is mirrored and includes the date "1871" and the name "Wm. W. W.".

Handwritten text, likely bleed-through from the reverse side of the page. The text is mirrored and includes the name "Wm. W. W." and the date "1871".

Handwritten text, likely bleed-through from the reverse side of the page. The text is mirrored and includes the name "Wm. W. W." and the date "1871".

Gattnöyden

Sakura öfver Cantonen, affstad för Sw. O. I. C.
 Räkning med Mr. Drömmigen, Casubani J. G. G. G.
 Distriket till Canton, China nämnd

36 Riter af 100, 1 i 36. Innehållt Et Rundradet Pyratio Pyra.
 Tusendi Prickers, m. l. med följande yttersidans, Kantar
 med Omkost & lörobröd 1. p. Annab: Primo a 52: Cours

R. w. Rp 150000

Närpå Calculera Regeringens Primi för Ut.

Resans för Rp 157000 a 8. Pr. Rp 12560
 Provision 1/3 p 523.16

15083.16

R. w. Rp 109083.16

Sakura öfver My & St. Al. affstad för Sw. O. I. C.
 Räkning med Mr. Drömmigen Casit. J. G. till Canton
 China nämnd

540. Tarker My waga Attu 280. 12. 10. Kostar med Omkost ~~1801.18.4~~
 Fragt hit a Rp 4. 44. Rp 3942.364
 122.11.8

630. Tarker My waga Attu 315. 4. 4. Kostar med Omkost ~~4065. -~~
 m. fragt hit £ 840. 11. 9. a 4. 37. Rp 4010.146

1190. Tarker Attu 595. 16. 14. Rp 8075.146

My. w. w. g. & Arbetsfems. caud. Bräckfragt Rp 39.16

Inkom. & utg. Recognitoin Rp 8.3.3

Tidag af Attu 595. 16. 14. a 6. 11. 14. 13. 2. 55. 992

506. Remittans Attu a 8. Rp 13. 30. 10 1/2 Rp 8128.43.
 Fragt

Frucht — 10. 8128. 43. 8

506. Brumker's Wahl wag in 189. 15. . . 84 P. D. D. D.

R. G. S. 4048

Wegande Recognition Taps — 10. 5. 9

Grundentwerf d. G. S. T. S. D. S. 386

Wag abwärts d. G. S. T. S.

54. 44. 3

R. G. S. 4102. 44. 3

33 1/3 %

3073. 16. 9

R. G. S. 11202. 12. 5

Kais. G. S. T. S. 11700.

für Wasser d. G. S. T. S.

37. 19.

940. 32.

Provinz G. S. T.

R. G. S. 12143. 44. 5

Fracturona goras fardige

Det Skrift. Thedrica Carl. Fr. Menten

N. 1. 36. 36 Kist med 10000 Garter & Spun
med enkl. & afsv. Grem: sarrhet.

N. 11 a 20. 10 Emballerade Kister med 200 St.
Cammilottet och sarrhet i Spun

N. 1. 1 lita Gacke i Warduk
med 8. 1/2 grossen Kläden
halla 1 3/4 av 100 . . . R. g. 108. 26.
blott arsuram

Krista Glas af C. Dagge
Specificeras

Secker & Spawater af
Jacob Wohlfaht

att det som kan salgas af Kieppes
Parentarum hitseri Summan

Uannander Derr & Gortelager ut
in factum uti N. g. 100

och Garter Cammilotte uti hvar sin
parten & Spun

Jem. Hahl & hvt komma ut in sarrhet
factum. N. g. 100
dara purrema & narta Sida.

1 Kistastadadl Thu fran Amsterdam glemmer ut
med sandas

Jern Giver

act Nord Jern 19 og 20 "stik v

1/2 p. C. Kump Jern . 18 2 v

5/8 f. Sankt Smide . 19 24 v

1/2 f. " " " " . 20.16. v

3/4 f. " " " " . 17.24 v

1/8 f. " " " " . 17. - v

1 f. " " " " . 16.40 v

2 1/2 f. } Lika " . 14. - v

1 1/2 -

1 3/4 -

Grund Jern alla forke . 18. - v

Drahtstake " 8 og 10 stik v

Tak Glatare " 31 og 32 stik

Sjævi Glatare " 29 - on

Kirk berlay boge skive - 2A 1000.

Kammer i Sanger 26. og 20. stik

Jernbenken alle Jern lanket 2 20 on

Stjern Skraap 5A og . 16 2 18. on

Karstefter 60 emgange . 16 2. 20 2 0 on

ysen 60 skive " 2 og 2 25.

Ette Spik 2 f. 16 og skive

fra Spik 2 f. 18. 24. 2.

3 f. - . 15. -

3 f. - . 19. 24

4 f. - . 15 1/2 -

4 f. - . 19. -

5 f. - . 17 -

5 f. - . 16. -

6 f. - . 16 1/2

6 f. - . 14 1/2

7 f. - . 15 1/2

7 f. - . 14

8 f. - . 16. -

8 f. - . 15. -

10 f. - . 18. 24

12 f. - . 18. 24

Skiff: Maria Carolina Capt. J. Kellberg
Kroster Gårde

N. 1. 10. 10 Emballerade Kroster

Committat

desse Gårde hvar sig och Spun

Comen 29) 17: 5 R. 11. 11

och apud R. g. del som hvar

fagas af Skiff? Inverkanen

1.1.10. 10
1.1.10. 10

1.1.10. 10

1.1.10. 10

1.1.10. 10

1.1.10. 10

1.1.10. 10

1.1.10. 10

1.1.10. 10

W. Maria Carolina far till

74 bunkar, Stahl, likapinn som fridren
sett 27.10.

32. fat oke

18 kister färdiga Glas

Samelottum som färdig.

Sparter färdiga som emskrifver

och linnar ope

Sparter kister

likaså för fridren, som far till

17 fat Borte, N. 1. 13.

Omst för Bortem som i en färdig
och i färdig

Dota oke som efter fyllningen
indart i färdig 95 fat.

den som

72 Maria Carolina

17. — fridren

50. — fat lygga kvar

Gothenborg den 24 January 1801

Factura öfver Contanter, aflastade för Swenska Ost. Indiska Compagniets Räkning med Döps Skepp Maria Carolina, Capitaine Maac Ritterberg, Destination till Canton i China. 1 Com^{te}

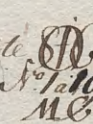
10 Histori m^{te}  Innehålls ~~1000 Riksdaler~~ ^{Centio Sex.}

92887.16
278682.

de Tusende Piasters, enligt med följande Specification, kostar med Omkostningar till ombord	250 Piaster	79166.32
Harpå Calculeras Assurance Premie för Ut och Hemresan	12 pro Cent	9504.00
Provision 1/3 pro Cent		264.00
		<u>9768.00</u>
		<u>19851.16</u>

117018.32

Sw. Ost. Ind. Compagn. Bokhall. London.
Ch. Sam. Winberg

Vigt på Silvers med 10
 Maria Carolina 1801

Transport \$ 40000 # 2540.6
 11. 1 1000 # 69.6
 M.C. 1 1000 69.17

1	1 1000	69.16	12	1 1000	69.17
2	1 1000	69.16	13	1 1000	69.18
3	1 1000	69.16	14	1 1000	69.16
4	1 1000	69.16	15	1 1000	69.16
5	1 1000	69.16	16	1 1000	69.16
6	1 1000	69.16	17	1 1000	69.16
7	1 1000	69.16	18	1 1000	69.16
8	1 1000	69.16	19	1 1000	69.16
9	1 1000	69.16			
10	1 1000	69.16			

Summa \$ 76000 vega # 4827.11
 Af guld 76 Pavers vega med back 29.19
 Vægt i gyldgarn

Summa \$ 76000 vega # 4803.28
 Af OTC Ind og Compt. Casaf
 Kontor i Gotheburg d. 3. Julii 1801.

G. W. Hammardehl

Transport \$ 40000 # 2540.6

Gotheborg den 24 Januarij 1801.

Factura öfver Carnelotter aflastade för Svenska Ost Indiska Compagniets Räkning med Delft Skepp Maria Carolina, Capitaine Isaac Peterberg Destinerad till Canton i China.

10 kistor em ^{te} 80	hvaruti 200 Stk Carnelotter.		
^{N: 1 a 10}			
	^{M.C.}		
	Innehåller 12224 1/2 Svenska Mennar, kostar med alla omkostningar fritt ombord enligt Specification. N: 2	R ^{co} Sp ^{er} 7788	23 2.
	Konsp ^{er} Calcuttas. Assurance för 11 och Hemresan på R ^{co} 7800 Specie a 12 prof:		
	Premie	R ^{co} 956	" "
	Provision 1/3 p ^{er}	26	" "
		<u>962</u>	" "
		R ^{co} Sp ^{er} 8750	23 2.

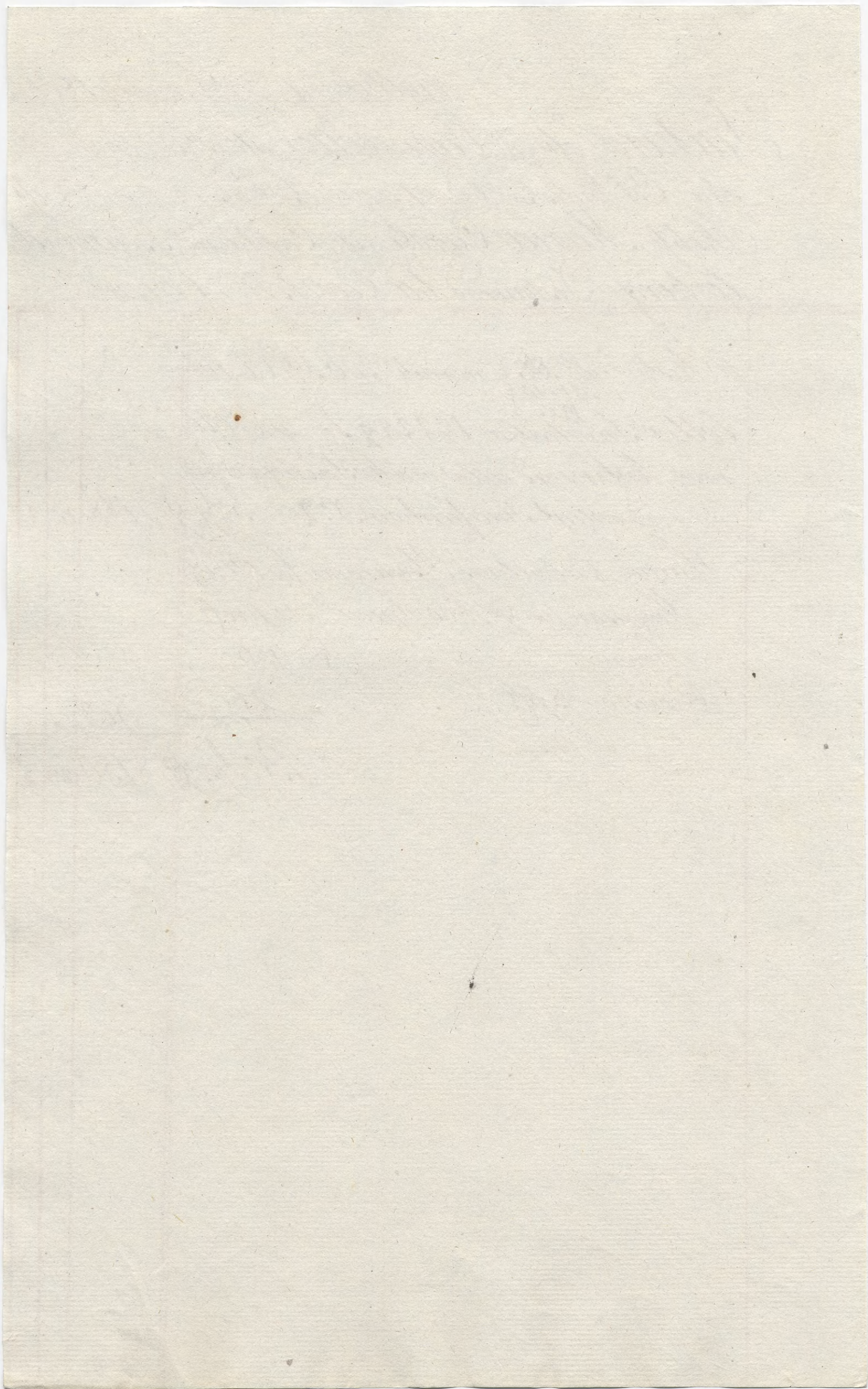

No. 2

Specification of the Camellias bred at St. Maria Garden

St. Maria Garden

N. 1 - A. 1

Color	Number	Price	Price	Price
1/2 White	7841	60 3/4		
1/2 White	7864	59 1/2		
1/2 White	7865	59 1/2	240 1/2	142 38 3
3/4 White	8400	60 3/4		
3/4 White	8401	61 3/4		
3/4 White	7578	60 3/4	185 1/4	111 47 4
1/2 White	8499		29 1/4	36 31 10
3/4 White	6726	60 3/4	61 3/4	
3/4 White	6727	59 1/2		
3/4 White	6751	59 1/2	179 3/4	130 6 4
1/2 White	8503		60 3/4	45 47 1
3/4 Purple	6947	59 1/2		
3/4 Purple	6944	60 3/4		
3/4 Purple	7446	60 3/4	181	114 3 3
1/2 Green	8220		61 3/4	36 31 10
1/2 Green	8055		60 3/4	37 6
1/2 Rose	7795		61 3/4	45 37 3
1/2 Green	8550		61 3/4	37 35 4
1/2 Gold	7364		60 3/4	36 3 4
3/4 White	7691	60 3/4		
3/4 White	7692	60 3/4		
3/4 White	7714	59 1/2		
3/4 White	7715	59 1/2	240 1/2	142 38 3
3/4 White	7489	61 3/4		
3/4 White	7490	61 3/4		
3/4 White	7742	61 3/4	185 1/4	113 10
1/2 White	8499		61 3/4	36 31 10
3/4 White	7964	61 3/4		
3/4 White	7365	61 3/4		
3/4 White	7540	60 3/4	184 1/4	133 18 8
1/2 White	8544		63	45 29 3
3/4 Purple	7878	59 1/2		
3/4 Purple	7879	60 3/4		
3/4 Purple	7906	60 3/4	181	114 3 3
1/2 Green	8219		60 3/4	36 3 4
1/2 Green	8082		61 3/4	37 35 4
1/2 Rose	7677		61 3/4	45 37 3
1/2 Green	8796		61 3/4	37 35 4
1/2 Gold	7655		60 3/4	36 3 4

1222 1/2 208 779 5 10

Transport!

2436 1/4 Rp 1552 5.8

# N. A. H. Swarta Lamef. N° 7771.	59 1/2		
" 7772.	60 3/4		
" 7773.	60 3/4		
" 7774.	59 1/2	259 1/2 28/6	142 38.3
3 1/2 Morkebla ditto	8448.	61 3/4	
	8449.	61 3/4	
	7579.	61 3/4	
1 1/2 Lins bla ditto	8500	185 1/4 29/4	113 10
3 1/2 Morke violet ditto	8752.	60 3/4	
	7342.	60 3/4	
	7343.	61 3/4	183 1/4 34/9
1 1/2 Lins Violet ditto	8504.	60 3/4	132 31.11
3 1/2 Purpur ditto	7747.	59 1/2	
	7823.	60 3/4	
	7824.	60 3/4	
1 1/2 Akgrate ditto	8474.	181 30/3	114 3.3
1 1/2 Broun	8056.	63 28/6	37 19.6
1 1/2 Honso.	7496.	61 3/4 29/4	37 35.4
1 1/2 Grant	8551.	61 3/4 35/7	45 37.3
1 1/2 Gult	7565.	63 29/4	38 24.
1 1/2 A. A. H. warsa	7584.	61 3/4 28/6	36 31.10
	7585.	59 1/2	
	7679.	60 3/4	
	7680	60 3/4	
3 1/2 Morkebla	8386.	59 1/2	259 1/2 28/6
	8387.	61 3/4	142 38.3
	7793.	63	
1 1/2 Lins Plat	8498.	61 3/4	186 1/2 29/4
3 1/2 Morkeviolet	7541.	60 3/4	113 46.8
	7874.	63 28/6	37 19.6
	7875.	44/9	
1 1/2 Lins violet	8543.	60 3/4	182 1/4 34/9
3 1/2 Purpur	7907.	60 3/4	131 45.2
	8188.	63	45 39.3
	8189.	56	
1 1/2 Grant	8473.	56	172 3/4 30/3
1 1/2 Broun	8083.	63 28/6	108 41.8
1 1/2 Honso	7638.	63 28/6	37 19.6
1 1/2 Grant	8397.	61 3/4 29/4	37 35.4
1 1/2 Gult	7656.	63 35/7	46 33.9
		61 3/4 29/4	37 35.4
		60 3/4 28/6	36 3.4

1218 1/4 Rp 776.11.9

Transport

4878 1/2 R 3107 39 8

N: 5. 1/2 Svarta Cameloller N: 6698	59 1/2	
6699	59 1/2	
7772	60 3/4	
7373	61 1/4	24 1/2 28/6 145 18 9
3 1/2 Morkblå	61 1/4	
8311	63	
8312	61 1/4	180 1/2 29/4 113 46 8
7851	60 3/4	60 3/4 28/6 30 3 4
1 1/2 Ljus blå	60 3/4	
8620	60 3/4	
3 1/2 Morkviolet	60 3/4	
7998	60 3/4	
7999	60 3/4	
8061	60 3/4	182 1/4 34/9 131 45 2
1 1/2 Ljus Violet	60 3/4	60 3/4 d° 43 47 1
8576	60 3/4	
3 1/2 Purpur	61 1/4	
8483	61 1/4	
8484	61 1/4	184 1/4 30/3 116 5 7
8465	61 1/4 28/6	30 31 10
1 1/2 Grått	63 29/4	38 24
8534	63 35/7	46 33 9
1 1/2 Brunst.	63 29/4	38 24
8100	61 1/4 28/6	30 31 10
1 1/2 Bronso	63 29/4	38 24
7639	61 1/4 28/6	30 31 10
1 1/2 Grönt	59 1/2	
8495	59 1/2	
1 1/2 Gult	60 3/4	
7677	59 1/2	239 1/4 28/6 142 2 7
" 6. A 1/2 Svarta ^{1228 1/2 R 3107 39 8} 782 2A	63	
8268	63	
8269	63	
8278	63	
8279	63	
3 1/2 Morkblå	63	
8272	63	
8273	63	
7852	63	189 29/4 115 24
1 1/2 Ljus blå	60 3/4	61 1/4 28/6 30 31 10
8621	60 3/4	
3 1/2 Morkviolet	60 3/4	
8062	59 1/2	181 34/9 116 4 9
8131	60 3/4	60 3/4 d° 43 47 1
8132	61 1/4	
1 1/2 Ljus Violet	60 3/4	
8577	60 3/4	
3 1/2 Purpur	60 3/4	
8460	60 3/4	183 1/4 30/3 115 23 4
8463	61 1/4 28/6	30 31 10
8464	63 29/4	38 24
1 1/2 Grått	63 35/7	46 33 9
8535	64 1/4 29/4	39 12 8
1 1/2 Brunst.	61 1/4 28/6	30 31 10
8101		
1 1/2 Bronso		
7640		
1 1/2 Grönt		
8496		
1 1/2 Gult		
7678		
^{1228 1/2 R 3107 39 8} 782 2A 8		

Transporth

7535 1/2 R 4679.40 4

N: 1. 1/2 M. Carlo Carneg

N: 8045. 60 1/4
 8046. 60 3/4
 8186. 58 1/4
 8187. 59 1/2 239 1/4 28/6. 142 2 7

3/8 M. Markblat

8357. 61 1/4
 8358. 63
 79 1/2 4. 60 1/4 185 1/2 29/4 113 17 4

1/2 M. Lischblat
 3/8 M. Markblat

86 1/2 2. 60 1/4 28/6 36 3 4
 817 1/2 60 1/4
 817 1/2 61 1/4

1/2 M. Lischblat
 3/8 M. Markblat

8489 60 1/4 183 1/4 34/9 132 31 11
 857 1/2 59 1/2 43 3 7
 8491 60 1/4

1/2 M. Grate
 1/2 M. Grund
 1/2 M. Ronso
 1/2 M. Grunt
 1/2 M. Gull

8492 59 1/2
 8600 60 1/4 181 30/3 114 3 3
 8594. 60 1/4 28/6 36 3 4
 8424. 61 1/4 29/4 37 35 4
 7653. 63 35/7 46 33 9
 8505. 61 1/4 29/4 37 35 4
 8355 60 1/4 28/6 36 3 4

" 8 4 1/2 M. Swarta 1217 1/4 R 775.20.1

7982. 60 1/4
 7983. 60 1/4
 7990 60 1/4
 7991 59 1/2 241 1/4 28/6 143 25 10

3/8 M. Markblat

8345. 61 1/4
 8346. 61 1/4
 79 35 61 1/4 185 1/4 29/4 113 10

1/2 M. Lischblat
 3/8 M. Markblat

86 23 61 1/4 28/6 36 31 10
 8490 61 1/4
 8556 60 1/4

1/2 M. Lischblat
 3/8 M. Markblat

8557 61 1/2 184 1/4 34/9 133 18 8
 8573 59 1/2 43 3 7
 8607 60 1/4
 8477 61 1/4

1/2 M. Grate
 1/2 M. Grund
 1/2 M. Ronso
 1/2 M. Grunt
 1/2 M. Gull

8478 61 1/4 184 1/4 30/3 116 5 7
 8595. 61 1/4 28/6 36 31 10
 8425 61 1/4 29/4 37 35 4
 7654 64 1/4 35/7 47 30 3
 8506. 61 1/4 29/4 37 35 4
 8356 61 1/4 28/6 36 31 10

1228 R 782.20.1
 Transporth

Transport

9780 1/4 6250 41.6

N: 9. 4 1/2 Svarta Camel

N: 7928 59 1/2

1 1/2 Mörkblå

1 1/2 Ljusblå

3 1/2 Mörk Violet

1 1/2 Ljus Violet

3 1/2 Purpur

4 1/2 Grått

1 1/2 Brun

1 1/2 Brons

1 1/2 Grönt

1 1/2 Gult

10. 4 1/2 Svarta Camel 1220 1/2 Rp 777: 17.5

3 1/2 Mörkblå

1 1/2 Ljusblå

3 1/2 Mörkblå

4 1/2 Ljus Violet

3 1/2 Purpur

1 1/2 Grått

1 1/2 Brun

1 1/2 Brons

1 1/2 Grönt

1 1/2 Gult

200 Stycken

7929.60 1/4

7934.59 1/2

7928.59 1/2

7542.61 1/4

7543.61 1/4

7978.61 1/4

8210

8588.60 1/4

8589.60 1/4

8426.61 1/4

8638

8608.60 1/4

8609.61 1/4

8030.59 1/2

8449

8531

7681

8501

8432

7868.60 1/4

7869.60 1/4

7886.59 1/2

7887.59 1/2

8315.61 1/4

8316.61 1/4

7930.65

8211

8427.63

7857.61 1/4

7890.61 1/4

8639

8031.59 1/2

8398.59 1/2

8599.59 1/2

8340

8532

7682

8502

8433

239 1/2 28/6 142 2 7

185 1/2 29/4 113 10 -

61 1/4 28/6 36 31 10

183 1/4 34/9 132 31 11

61 1/4 do 44 33 10

182 1/2 30/3 114 23 6

60 1/4 28/6 36 3 4

60 1/4 29/4 37 6

61 1/4 35/7 45 37 3

61 1/4 29/4 37 35 4

61 1/4 28/6 36 31 10

240 1/2 28/6 142 38 3

186 1/2 29/4 113 46 8

60 1/4 28/6 36 3 4

186 1/2 24/9 135 - 10

63 do 45 29 2

178 1/2 30/3 112 23 7

59 1/2 28/6 35 15 9

60 1/4 29/4 37 6

63 35/7 46 33 9

61 1/4 29/4 37 35 4

63 28/6 37 19 6

1223 1/4 Rp 780: 12: 3

1222 1/2 Rp 778 25 2

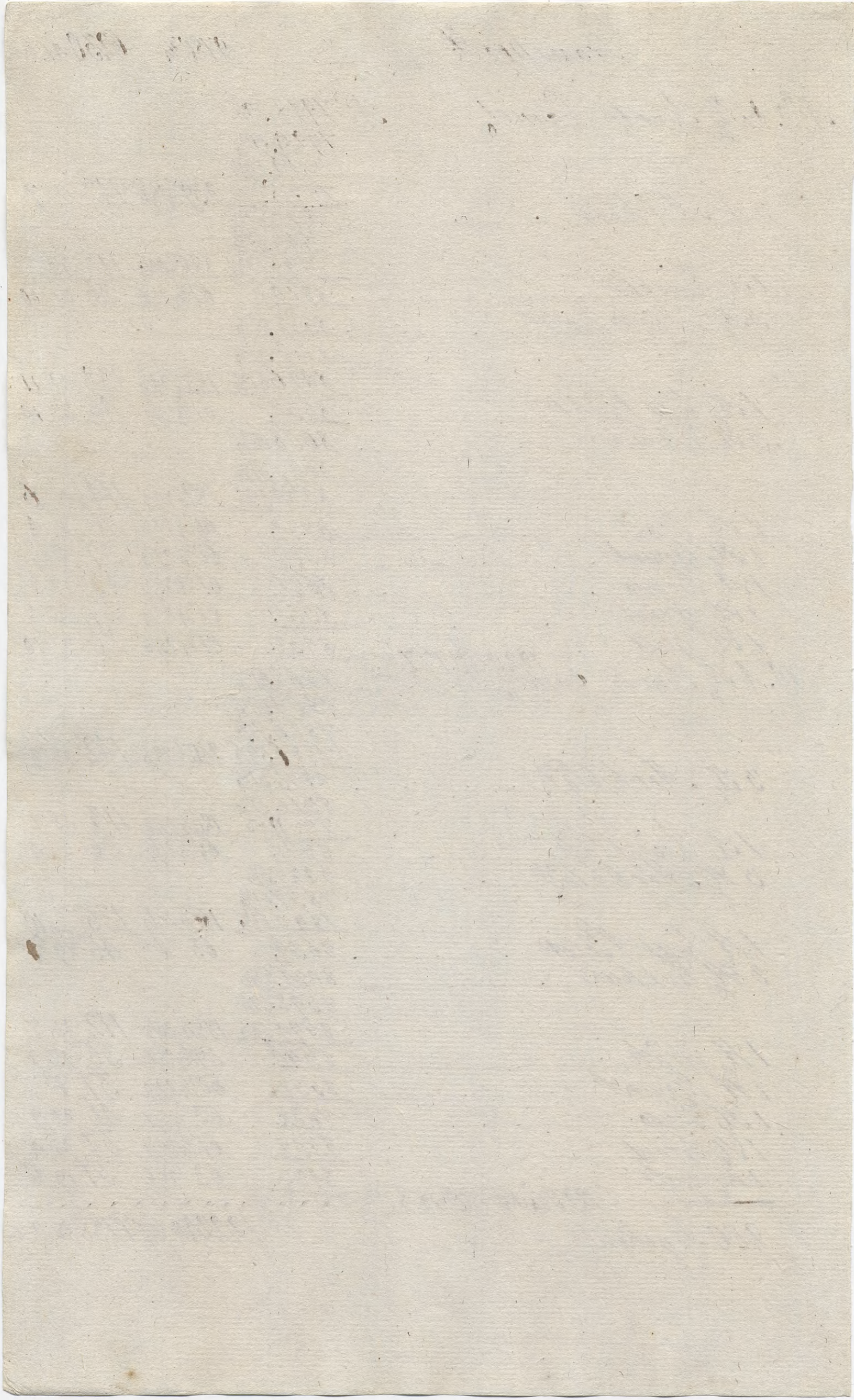

1/2 *Swart* N^o 7843⁵²
 44⁵²
 7864⁵¹
 65⁵¹
 3/4 *Donker Blaauw* N^o 8400⁵²
 71⁵²
 7578⁵²
 1/2 *Laeves Blaauw* N^o 8490⁵³
 3/4 *Donker Violet* N^o 6726⁵²
 27⁵¹
 6751⁵¹
 1/2 *Ligt Violet* N^o 8583⁵²
 3/4 *Purper* N^o 6943⁵¹
 44⁵²
 7746⁵²
 1/2 *Aggraun* N^o 8220⁵³
 1/2 *Bruyn* N^o 8055⁵²
 1/2 *Ponson* N^o 7498⁵³
 1/2 *Laeves Groen* N^o 8350⁵³
 1/2 *Geel* N^o 7564⁵²
 20 *T N 3*

1/2 *Swart* N^o 7771⁵¹
 72⁵¹
 73⁵²
 74⁵¹
 3/4 *Donker Blaauw* N^o 8448⁵³
 49⁵³
 7579⁵³
 1/2 *Laeves Blaauw* N^o 8500⁵³
 3/4 *Donker Violet* N^o 6752⁵²
 7342⁵²
 43⁵³
 1/2 *Ligt Violet* N^o 8304⁵²
 3/4 *Purper* N^o 7747⁵¹
 7823⁵²
 24⁵²
 1/2 *Aggraun* N^o 8474⁵⁴
 1/2 *Bruyn* N^o 8056⁵³
 1/2 *Ponson* N^o 7496⁵³
 1/2 *Laeves Groen* N^o 8351⁵⁴
 1/2 *Geel* N^o 7565⁵³
 20 *T N 2*

1/2 *Swart* N^o 7695⁵²
 7792⁵²
 7794⁵¹
 15⁵¹
 3/4 *Donker Blaauw* N^o 7489⁵³
 90⁵³
 7792⁵³
 1/2 *Laeves Blaauw* N^o 8497⁵³
 3/4 *Donker Violet* N^o 7364⁵³
 65⁵³
 7540⁵²
 1/2 *Ligt Violet* N^o 8544⁵⁴
 3/4 *Purper* N^o 7870⁵¹
 79⁵²
 7986⁵²
 1/2 *Aggraun* N^o 8259⁵²
 1/2 *Bruyn* N^o 8082⁵³
 1/2 *Ponson* N^o 7637⁵³
 1/2 *Laeves Groen* N^o 8396⁵³
 1/2 *Geel* N^o 7655⁵²
 20 *T N 3*

1/2 *Swart* N^o 7584⁵¹
 83⁵²
 7679⁵²
 80⁵¹
 3/4 *Donker Blaauw* N^o 8386⁵³
 87⁵⁴
 7793⁵³
 1/2 *Laeves Blaauw* N^o 8498⁵⁴
 3/4 *Donker Violet* N^o 7541⁵²
 7874⁵²
 75⁵²
 1/2 *Ligt Violet* N^o 8545⁵⁴
 3/4 *Purper* N^o 7902⁵²
 8188⁴⁸
 80⁴⁸
 1/2 *Aggraun* N^o 8473⁵⁴
 1/2 *Bruyn* N^o 8083⁵³
 1/2 *Ponson* N^o 7638⁵⁴
 1/2 *Laeves Groen* N^o 8397⁵³
 1/2 *Geel* N^o 7656⁵²
 20 *T N 4*

1/2 *Swart* N^o 6698⁵¹
 99⁵¹
 7372⁵²
 73⁵³
 3/4 *Donker Blaauw* N^o 8311⁵³
 12⁵⁴
 7851⁵³
 1/2 *Laeves Blaauw* N^o 8620⁵²
 3/4 *Donker Violet* N^o 7998⁵²
 99⁵²
 8065⁵²
 1/2 *Ligt Violet* N^o 8576⁵²
 3/4 *Purper* N^o 8483⁵²
 84⁵³
 8465⁵³
 1/2 *Aggraun* N^o 8534⁵³
 1/2 *Bruyn* N^o 8000⁵⁴
 1/2 *Ponson* N^o 7639⁵⁴
 1/2 *Laeves Groen* N^o 8495⁵⁴
 1/2 *Geel* N^o 7677⁵³
 20 *T N 5*

1/2 *Swart* N^o 8268⁵¹
 69⁵¹
 8278⁵²
 79⁵¹
 3/4 *Donker Blaauw* N^o 8272⁵⁴
 73⁵⁴
 7862⁵⁴
 1/2 *Laeves Blaauw* N^o 8621⁵³
 3/4 *Donker Violet* N^o 8062⁵²
 8134⁵²
 32⁵¹
 1/2 *Ligt Violet* N^o 8577⁵²
 3/4 *Purper* N^o 8466⁵³
 8463⁵²
 64⁵²
 1/2 *Aggraun* N^o 8535⁵³
 1/2 *Bruyn* N^o 8101⁵⁴
 1/2 *Ponson* N^o 7640⁵⁴
 1/2 *Laeves Groen* N^o 8496⁵³
 1/2 *Geel* N^o 7678⁵³
 20 *T N 6*

1 p Swart	N 8046252
	46.52
	8126.50
	87.51
3 p donker Blauw	N 8857253
	581.54
	7924.52
1 p Saars Blauw	N 8622252
3 p donker Violet	N 8172252
	23.53
	8429.52
1 p Ligt Violet	N 8572251
3 p Purper	N 8491252
	92.51
	8600.52
1 p Agraauw	N 8594252
1 p Bruyn	N 8424253
1 p Tonson	N 7653254
1 p Saars Groen	N 8505253
1 p Geel	N 8355252
<hr/> 20 p N 7	

1 p Swart	N 7982252
	83.52
	7990.54
	91.51
3 p donker Blauw	N 8245253
	46.53
	7925.53
1 p Saars Blauw	N 8625253
3 p donker Violet	N 8490253
	8536.52
	57.53
1 p Ligt Violet	N 8573251
3 p Purper	N 8601252
	8477.53
	78.56
1 p Agraauw	N 8595253
1 p Bruyn	N 8425253
1 p Tonson	N 7654255
1 p Saars Groen	N 8506253
1 p Geel	N 8356253
<hr/> 20 p N 8	

1 p Swart	N 7928251
	20.52
	7954.51
	35.51
3 p donker Blauw	N 7842253
	43.53
	7938.53
1 p Saars Blauw	N 8250253
3 p donker Violet	N 8588252
	89.52
	8426.53
1 p Ligt Violet	N 8638253
3 p Purper	N 8608252
	9.53
	8050.51
1 p Agraauw	N 8339252
1 p Bruyn	N 8531252
1 p Tonson	N 7681253
1 p Saars Groen	N 8501253
1 p Geel	N 8432253
<hr/> 20 p N 9	

1 p Swart	N 7868252
	69.52
	7886.51
	87.51
3 p donker Blauw	N 8513253
	12.53
	7939.54
1 p Saars Blauw	N 8211252
3 p donker Violet	N 8427254
	7857.53
	7890.53
1 p Ligt Violet	N 8639254
3 p Purper	N 8031251
	8598.51
	99.51
1 p Agraauw	N 8340251
1 p Bruyn	N 8532252
1 p Tonson	N 7682254
1 p Saars Groen	N 8502253
1 p Geel	N 8433254
<hr/> 20 p N 10	

1 p Swart	N 7930253
	7962.51
	8221.52
	22.53
3 p donker Blauw	N 7748253
	49.54
	7972.53
1 p Saars Blauw	N 8616253
3 p donker Violet	N 7954252
	55.53
	7829.52
1 p Ligt Violet	N 8532253
3 p Purper	N 8592253
	93.52
	8596.51
1 p Agraauw	N 8467254
1 p Bruyn	N 8372253
1 p Tonson	N 7866253
1 p Saars Groen	N 8485254
1 p Geel	N 8198253
<hr/> 20 p N 11	

1 p Swart	N 8205250
	6.51
	8326.52
	27.53
3 p donker Blauw	N 8153253
	54.54
	7975.53
1 p Saars Blauw	N 8617252
3 p donker Violet	N 7819253
	20.53
	7830.53
1 p Ligt Violet	N 8553252
3 p Purper	N 8597251
	8548.52
	49.51
1 p Agraauw	N 8612252
1 p Bruyn	N 8373252
1 p Tonson	N 7867254
1 p Saars Groen	N 8486254
1 p Geel	N 8199253
<hr/> 20 p N 12	

1 p Swart	N 8303 252
	6.53
	8070.52
	71.53
3 p donker Blauw	N 8343 253
	4.54
	8007.52
1 p Saues Blauw	N 8353 253
3 p donker Violet	N 7856 253
	2922.51
	43.51
1 p Ligt Violet	N 8368 253
3 p Purper	N 8467 252
	68.53
	8618.51
1 p Asgrauw	N 8613 253
1 p Bruyn	N 8359 252
1 p Donson	N 8074 253
1 p Saues Groen	N 8362 253
1 p Geel	N 8602 253
20 p N 33	

1 p Swart	N 8274 252
	75.53
	7963.52
	8541.53
3 p donker Blauw	N 8325 252
	26.53
	8008.52
1 p Saues Blauw	N 8354 254
3 p donker Violet	N 8168 253
	69.51
	7943.52
1 p Ligt Violet	N 8369 252
3 p Purper	N 8619 250
	8358.52
	59.52
1 p Asgrauw	N 8665 256
1 p Bruyn	N 8360 252
1 p Donson	N 8073 252
1 p Saues Groen	N 8363 253
1 p Geel	N 8308 253
20 p N 34	

1 p Swart	N 8342 253
	8535.54
	36.53
	8561.51
3 p donker Blauw	N 8226 253
	26.53
	8035.53
1 p Saues Blauw	N 8446 253
3 p donker Violet	N 8032 252
	53.51
	8093.52
1 p Ligt Violet	N 8374 252
3 p Purper	N 8628 252
	29.52
	8610.52
1 p Asgrauw	N 8664 256
1 p Bruyn	N 8309 252
1 p Donson	N 7322 253
1 p Saues Groen	N 8479 253
1 p Geel	N 8327 253
20 p N 33	

1 p Swart	N 8580 252
	8584.52
	8515.2
	8786.52
3 p donker Blauw	N 8167 253
	58.54
	8026.53
1 p Saues Blauw	N 8447 254
3 p donker Violet	N 8594 253
	8266.52
	67.52
1 p Ligt Violet	N 8573 252
3 p Purper	N 8611 251
	8632.57
	33.56
1 p Asgrauw	N 8590 252
1 p Bruyn	N 8310 252
1 p Donson	N 7323 254
1 p Saues Groen	N 8480 253
1 p Geel	N 8328 253
20 p N 36	

1 p Swart	N 8387 252
	8461.53
	62.53
	8522.52
3 p donker Blauw	N 7844 252
	46.53
	8037.53
1 p Saues Blauw	N 8602 252
3 p donker Violet	N 8102 252
	3.52
	8245.53
1 p Ligt Violet	N 8364 251
3 p Purper	N 8631 256
	8637.52
	36.56
1 p Asgrauw	N 8591 253
1 p Bruyn	N 8418 252
1 p Donson	N 8145 252
1 p Saues Groen	N 8346 254
1 p Geel	N 8380 253
20 p N 17	

1 p Swart	N 8583 251
	8576.52
	79.52
	8539.53
3 p donker Blauw	N 8098 252
	99.53
	8038.52
1 p Saues Blauw	N 8603 253
3 p donker Violet	N 7891 253
	7944.53
	8244.52
1 p Ligt Violet	N 8563 252
3 p Purper	N 8604 252
	3.52
	8606.53
1 p Asgrauw	N 8676 254
1 p Bruyn	N 8419 252
1 p Donson	N 8146 252
1 p Saues Groen	N 8347 254
1 p Geel	N 8381 253
20 p N 38	

1/2 Dwart	N 8540 L52
	8543 L54
	8533 L52
	34 L50
3/4 Donker Blaauw	N 8471 L54
	72 L54
	8121 L52
1/2 Laxies Blaauw	N 8022 L55
3/4 Donker Violet	N 8372 L53
	79 L52
	8469 L52
1/2 Ligt Violet	N 8566 L52
3/4 Purper	N 8607 L53
	8626 L52
	27 L51
1/2 Afgrauw	N 8677 L53
1/2 Bruyn	N 8529 L52
1/2 Donson	N 8592 L52
1/2 Laxies Groen	N 8570 L54
1/2 Geel	N 7807 L52
209 N 20	

1/2 Dwart	N 8481 L53
	82 L53
	8537 L53
	38 L52
3/4 Donker Blaauw	N 8262 L53
	63 L53
	8122 L53
1/2 Laxies Blaauw	N 8023 L53
3/4 Donker Violet	N 8470 L51
	8475 L54
	76 L53
1/2 Ligt Violet	N 8567 L52
3/4 Purper	N 7922 L52
	23 L52
	8634 L54
1/2 Afgrauw	N 8681 L53
1/2 Bruyn	N 8530 L52
1/2 Donson	N 8593 L52
1/2 Laxies Groen	N 8571 L54
1/2 Geel	N 7808 L52
209 N 20	

Gotheborg den 24 Januari 1801.

Factura öfver Glas, Porter & Ståhl, afslutade
för Svenska Ost. Indiska Compagniets Räkning med Dets
& Skepp Maria Carolina, Capitaine Isaac Ritterberg,
Destinerad til Canton i China Hemlö

Fensterglas en Specification N: 3.

93 Kistor m^{te} D^{te} med Tafelglas, Kostar til ombord
a 56 R^{pl} R^{pl} 5208 , ,

Porter

39 Fat m^{te} D^{te} N: 1a 39 Porter, Kostar til ombord
a R^{pl} 33.16 p. Fat R^{pl} 1066.32 , ,

Ståhl

74 Bunckar. Brånstål. Wäga Stå 27.15 lb a 8 R^{pl} Bunke, 599 , ,

Känna försäkrat R^{pl} 6000: - för Ut- och Hemresan
a 12 p^{ct} Praemie R^{pl} 828 , ,

Provision 1/3 proc^{te} " 23 " " 851 , ,

R^{pl} 7717.32 , ,

N:o 3.

Gotheborg den 24 January 1801.

Specification af 95 kistor Tensbergglas med
 Sw^a Ost. Ind^a Compagniets Skepp Maria Carolina
 Capitaine Isaac. Ritterberg

S. P. M. C.			Dimensioner		Rutoras antal uti kistan
	Högd	Bredd	Högd	Bredd	
N:o 1 a 2	2 kistor	Taffelglas af 3 ^{die} Sort	33 1/2	26 1/2	60 1/4
" 3 a 27	25 d ^o	d ^o	31 1/4	24	80 "
" 28 a 37	10 d ^o	d ^o	29 1/2	22 1/4	100 "
" 38 a 39	2 d ^o	d ^o	27 1/2	20 3/4	120 "
" 40 a 41	2 d ^o	d ^o	25 1/2	19	140 "
" 42	1 d ^o	d ^o	23 1/2	18 1/4	160 "
" 43 a 44	2 d ^o	d ^o	21 1/4	16 1/4	200 "
" 45	1 d ^o	d ^o	20 1/4	15 1/2	220 "
" 46 a 23	18 kistor	d ^o	3 1/4	24	80
	95 kistor				

Gotheborg den 24 Januarij 1801

FACTURA öfver Costanter, aflastade för Swenska Ost-Indiska Compagniets Räkning med Dels Skepp Frederica, Capitaine Fredric Minken, Destinerad til Canton i China Hem Cⁿ

17	Septio	Sept	
25	hisor m ^{te} 107 ^{N^o 107}	Innehåll	107
Åsända Lasters, enligt medföljande Speci- fication N ^o 1. Kostar med Omkostningar			
tils Embord	a 50 Per Lasters	Sp. R ^o	68760 25 6
Wärpå Calculera Assurance Premie för Ut och Hemresan	a 12 p ^{ct} 107	Sp. R ^o	8485 16
Provision 1/3 p ^{ct}		Sp. R ^o	19851 16
		Sp. R ^o	117018
			77254 41 6

Vigt på *Offren* med *no. 11. 1. 1000* med *1. 1000*
Skippet *Andriac 1801*

ST *Transport* \$40000 #2541.1
F *no. 1. 1. 1000* 63.17
F *1. 1000* 63.17
F *1. 1000* 63.18
F *1. 1000* 63.17 254.5

<i>ST</i>	<i>no. 1. 1. 1000</i>	# 63.16	
<i>F</i>	<i>1. 1000</i>	63.16	
	<i>1. 1000</i>	63.16	
	<i>1. 1000</i>	63.16	
		# 254.1	
2	<i>1. 1000</i>	63.16	
	<i>1. 1000</i>	63.16	
	<i>1. 1000</i>	63.17	
	<i>1. 1000</i>	63.17 254.2	
3	<i>1. 1000</i>	63.16	
	<i>1. 1000</i>	63.16	
	<i>1. 1000</i>	63.17	
	<i>1. 1000</i>	63.17 254.2	
4	<i>1. 1000</i>	63.16	
	<i>1. 1000</i>	63.16	
	<i>1. 1000</i>	63.16	
	<i>1. 1000</i>	63.16 254.1	
5	<i>1. 1000</i>	63.16	
	<i>1. 1000</i>	63.16	
	<i>1. 1000</i>	63.16	
	<i>1. 1000</i>	63.16 254.1	
6	<i>1. 1000</i>	63.18	
	<i>1. 1000</i>	63.18	
	<i>1. 1000</i>	63.18	
	<i>1. 1000</i>	63.18 254.8	
7	<i>1. 1000</i>	63.17	
	<i>1. 1000</i>	63.18	
	<i>1. 1000</i>	63.18	
	<i>1. 1000</i>	63.17 254.6	
8	<i>1. 1000</i>	63.17	
	<i>1. 1000</i>	63.18	
	<i>1. 1000</i>	63.18	
	<i>1. 1000</i>	63.17 254.6	
9	<i>1. 1000</i>	63.18	
	<i>1. 1000</i>	63.18	
	<i>1. 1000</i>	63.18	
	<i>1. 1000</i>	63.18 254.8	
10	<i>1. 1000</i>	63.16	
	<i>1. 1000</i>	63.16	
	<i>1. 1000</i>	63.16	
	<i>1. 1000</i>	63.17 254.1	

12	<i>1. 1000</i>	63.16	
	<i>1. 1000</i>	63.17	
	<i>1. 1000</i>	63.16	
	<i>1. 1000</i>	63.17 254.1	
14	<i>1. 1000</i>	63.16	
	<i>1. 1000</i>	63.18	
	<i>1. 1000</i>	63.16	
	<i>1. 1000</i>	63.16 254.2	
15	<i>1. 1000</i>	63.16	
	<i>1. 1000</i>	63.18	
	<i>1. 1000</i>	63.18	
	<i>1. 1000</i>	63.17 254.5	
16	<i>1. 1000</i>	63.18	
	<i>1. 2000 & 1000</i>	63.18	
	<i>1. 2000 & 1000</i>	63.14	
	<i>1. 2000 & 1000</i>	63.12 253.25	
17	<i>1. 96</i>	295	15.8
	<i>1. 235 & 14</i>	71/4	4.21
	<i>1. 168 & 14</i>	83 3/4	5.24
	<i>1. 181 & 14</i>		
	<i>for 97 3/4</i>	879	56.12.129.1

Summa \$ 66,018 3/4. *no. 13. 4194.11*
Aggar for 68 paarsvegt med
Whackacki Beglgaard. 21.4.
 Summa \$ 66,018 3/4. *no. 4197*
af Off. Indt. Comp. Cassa
Controll i Gøttingburg. 4. juli 1801.
G. H. Lammarsdahl

Transport \$40000 #2541.1

Gotheborg den 24. Januarij 1801.

Sactura Sver. Term, Kahl, Spik & Diverse Term,
 saken, Afstade för Svenska Ost. Indiska Compagniets
 Räkning med Luff. Skepp Frederica, Capitaine Friedr.
 Minten, Lestineråd till ~~Colindien och~~ Canton i China

Många Kripp. Allt till 10. Af Sortamenter enligt Specifikation. N:o 2.

Term

182.	85.	19.	10.	Plandjern	a 19 1/2 R. p. 100	160. 24. 7.
218.	"	20.	6.	15. Rundt Term	a 18 R.	300. 3. 7.
"	28.	19.	2.	10. Fyr kant d: 3/4 R.	a d:	218. 12. 7.
189.	"	55.	1.	15. d: d: 1/2 R.	a 14 R.	771. 10. 10.
"	57.	22.	3.	10. Säcksmide 1/2 R.	a 20 1/2 R.	450. 42. 10.
454.	21.	29.	6.	5. d: 5/8 R.	a 19 1/2 R.	571. 28. 6.
1156.	"	58.	2.	" d: 1/4 R.	a 17 1/2 R.	1016. 36. 7.
761.	"	54.	6.	5. d: 3/8 R.	a 17 R.	923. 15. 1.
37.	"	2.	18.	5. d: 1 R.	a 16 1/2 R.	49. 1. 4.
<u>2815. 288. 340. 6. 15. Kastar bitte om bord.</u>						<u>R. 643 20. 8.</u>

Kahl.

245.	Bundlar	91.	17.	10. Pränstald	a 8 1/2 R. p. 100	1900. " "
------	---------	-----	-----	---------------	-------------------	-----------

Spik

28	Kistor	1.	10.	" 2 tum Skespek	a 16 1/2 R. p. 100	32. " "
28	d:	21.	"	" " " d:	a 15 R.	420. " "
29.	d:	21.	15.	" 4 " d:	a 15 1/2 R.	449. 24. 1.
1.	d:	"	15.	" 5 " d:	a	77. " "
7.	d:	5.	5.	" 6. " d:	a 16 1/2 R.	115. 24. 1.
2.	d:	2.	5.	" 7. " d:	a 15 1/2 R.	40. 24. 1.
1.	d:	"	15.	9. " d:	a	10. " "
5.	d:	3.	15.	" 2 tum Furuspek	a 18 1/2 R.	92. 24. 1.
20.	d:	18.	15.	" 3 " d:	a 19 1/2 R.	585. " "
26.	d:	16.	5.	" 4. " d:	a 15 R.	390. " "
<u>142 Kistor 92. " " Transporteras</u>						<u>R. 2164. " R. 8003 20. 8.</u>

Skatte listor

132 listor	92. " "	Transport	Rd. 2104. " "	800 ³ .30.8.
5. d ^o	2. 15. "	5 Tams Furu Suk	a 16 ¹ / ₂ p ^h sta	" 80. " "
2. d ^o	1. 10. "	6 " "	d ^o a 14 ¹ / ₂ p ^h sta	" 29. " "
4. d ^o	2. " "	7 " "	d ^o a 14 ¹ / ₂ p ^h sta	" 50. " "
4. d ^o	2. " "	8 " "	d ^o a 15 ¹ / ₂ p ^h sta	" 60. " "
2. d ^o	1. 10. "	10 " "	d ^o a 18 ¹ / ₂ p ^h sta	" 37. " "
1. d ^o	" 15. "	12 " "	d ^o a	" 18. " "

150 listor 105.10^{te} listor till ombord " 2444. " "

Diverse Jernsaker.

8 listor	8. " "	Takplatar	a 21 ¹ / ₂ p ^h sta	Rd. 248. " "
12. d ^o	12. " "	Spjellplatar	a 29 ¹ / ₂ p ^h sta	" 348. " "
4. d ^o	2. 10. "	Stekst ^o beslag	a 24 ¹ / ₂ p ^h sta	" 96. " "
4. d ^o	2. 10. "	Wastesk ^o	a 20 ¹ / ₂ p ^h sta	" 80. " "
1. d ^o	1. 5. "	Yxor		" 25. " "
1. d ^o	" 12. 10. "	Hamrar & Tangar		" 20. " "
1. d ^o	" 12. 10. "	Lanckar		" 30. " "
1. d ^o	" 7. "	Skepps Knappor		" 18. " "

32 listor 27.17. " Fritt ombord " 855. " "

Rd. 11¹/₂ 0².30.8.

Wärha försäkrad Rd. 11.350. " för W och Hemresan
 a 12¹/₂ p^hsta Rd. 1168. " "
 Provision % proct " 37. Ac. " 1139¹/₂ Ac. "
 Rd. 12¹/₂ 0².30.8.

Specification af Jern med St. Frederica

Stempel	Stänge	Kriipp		Skud	Skud
A		128	Brandjern	02. 14. 5	
d°		34	Liggare Brandjern	12. 14. 10	
d°		20	Ord. d°	10. 10. 15	
		182	Kriipp Brandjern		85. 19. 10
BF	92		Rundt Jern 3/4t°	3. 6. 5	
d°	44		d° 1t°	3. 7. ,	
d°	23		d° 1 1/8t°	3. 12. ,	
d°	59		d° 1 1/4t°	10. 1. 10	
	218		Stänger Rundt Jern		20. 6. 15
A		19	Kant Jern 1/2t°	7. 9. 10	
BF		9	d° d°	4. 13. ,	
		28	Kriipp		12. 2. 10
A	121		Kant Jern 1 1/2t°	38. 16. 10	
d°	22		d° 1 3/4t°	8. 2. 10	
d°	46		d° 2 1/2t° 5/8t°	8. 2. 15	
	189		Stänger		55. 1. 15
BF		57	Sanksmide 1/2t°		22. 3. 10
d°		21	d° 5/8t°	11. 1. 15	
A	454		d° d°	18. 4. 10	29. 6. 5
d°	1156		d° 3/4t°		58. 2. ,
d°	761		d° 7/8t°		54. 6. 5
d°	37		d° 1t°		2. 18. 5
	2815	288	Waga tilsammen Jernvigt	Skud	340. 6. 15
Stahl					
A	186		Bunckar Bränstahl	09. 15	
BF	59		d° d°	22. 2. 10	
	245		Bunckar	Skud	91. 17. 10

Spik

BF	2 kistor med 20,000 stk	2 ^{te} Ekspik	Waga Skatt	1 10
d°	28 d°	" 140,000 "	3 ^{te} d°	21 " "
d°	29 d°	" 87,000 "	4 ^{te} d°	21 15
d°	1 d°	" 2,000 "	5 ^{te} d°	15
d°	7 d°	" 10,500 "	6 ^{te} d°	5 5
d°	3 d°	" 3,000 "	7 ^{te} d°	2 5
d°	1 d°	" 600 "	9 ^{te} d°	15
d°	5 d°	" 75,000 "	2 ^{te} Furuspik	3 15
A°	30 d°	" 330,000 "	3 ^{te} d°	18 15
d°	26 d°	" 144,000 "	4 ^{te} d°	10 5
d°	5 d°	" 25,000 "	5 ^{te} d°	3 15
BF	2 d°	" 6,000 "	6 ^{te} d°	1 10
A°	3 d°	" 6,000 "	7 ^{te} d°	Skatt 2:5
BF	1 d°	" 2,000 "	d° d°	2:15
d°	4 d°	" 6,000 "	8 ^{te} d°	3 " "
d°	2 d°	" 1,600 "	10 ^{te} d°	1 10
d°	1 d°	" 500 "	12 ^{te} d°	15

150 kistor Waga tillsammans Skatt 105.10
 För mera säkerhet står antalet innebränd på
 hvarje kista

Diverse Gensaker

BF	2 kistor	Takplatar	18/24 ^{te}	Waga Skatt 2:5	
A°	6 d°	d°	d°	6	8 " "
d°	1 d°	Spjellplatar	17/26	Skatt 1:5	
d°	11 d°	d°	18/24	11	12 " "
BF	4 d°	Truckstebeslag	inneh 24000 stk		2 10
d°	4 d°	Wäskeshö	d° 240 Öppångar		2 10
d°	1 d°	Hamrar & Tangar	d° 39 Par		12 10
d°	1 d°	Länckar			12 10
d°	1 d°	Skjeps Skrapor	54 stk		1
32 kistor				Waga tillsammans	Skatt 27.17

Bagård för uppfödning för nybygdan Kvit i K.
 Genarje. Lista värderna på undernämnda sorter

BF	1 kista	2 fad	—	—	—	BF	1 kista	2 fad	—	—	—
	1 d	3 fad	—	—	—	A'	1 d	3 fad	—	—	—
	1 d	4 fad	—	—	—	A'	1 d	4 fad	—	—	—
	1 d	5 fad	—	—	—	A'	1 d	5 fad	—	—	—
	1 d	6 fad	—	—	—	BF	1 d	6 fad	—	—	—
	1 d	7 fad	—	—	—	BF	1 d	7 fad	—	—	—
	1 d	8 fad	—	—	—						
	1 d	9 fad	—	—	—						

Kvit 10,000
 a 5000.
 a 3000.
 a 2000.
 a 1500
 fins ingen
 do
 do

Lurva 15,000.
 a 11000
 a 6000
 a 5000
 a 3000.
 a 2000
 a 2000
 a 1500.
 fins ingen
 800.
 500

Köpenhamn den 21 Januarij 1801.

Sactura af Peter Camlötter, afsläde för Svenska Ost
Indiska Compagniets Räkning med oss. Koppf. Fredrik
NIC. Capitaine. Fredric. Minton, Destinerad till Ostindien
dier och Canton i Ostindien Mem^o.

10. Kistor med ^{N:o 11 or 20} 200 St. Camlötter som		
inneholle 1229 1/2 Svenska Almar, kastat med alla Orkust singar Fridt ombord enligt Specification N:o 5. N:o 10. 7827. 31. 4.		
Marpa Calculeras Assurance för Ut och Hemresan på R ^o 7850. Sp ^o a 12 1/2 Prem ^o R ^o 942. "		
Revision 1/2 Pro ^o " 20. 8. "		968. 8. "
		N:o 10. R ^o 8795. 39. 4.

No. 3
 Specification of the Camellia seed, West. India

Wittan
 och
 Prof. Chant.

N: 1/2 A 1/2 Svarta Lamef	N: 1/2 530	61 3/4	
	7962	59 1/2	
	8221	60 3/4	
	8222	61 3/4	245 3/4 28/6 144. 34. 10
3 1/2 Morkblad	7748	61 3/4	
	7749	63	
	7974	61 3/4	186 1/2 29/4 113. 46. 8
1 1/2 Svartblad	8616	61 3/4 28/6	36. 31. 10
3 1/2 Morkblad	4954	60 3/4	
	7955	61 3/4	
	7829	60 3/4	185 1/2 24/9 132. 31. 11
1 1/2 Svartblad	8552	61 3/4	44. 33. 10
3 1/2 Ransur	8592	61 3/4	
	8593	60 3/4	
	8596	59 1/2	182 30/2 114. 33. 6
1 1/2 Svart	8487	63 28/6	37. 19. 6
1 1/2 Svart	8572	61 3/4 29/4	37. 35. 4
1 1/2 Ransur	7866	61 3/4 35/7	45. 37. 3
1 1/2 Svart	8485	63 29/4	38. 24
1 1/2 Svart	8198	61 3/4 28/6	36. 31. 10
1 1/2 Svart	8205	58 1/4	
	8206	59 1/2	
	8226	60 3/4	
	8227	61 3/4	240 1/4 28/6 142. 31. 2
3 1/2 Morkblad	8153	61 3/4	
	8154	63	
	7975	61 3/4	186 1/2 29/4 113. 46. 8
4 1/2 Svartblad	8617	60 3/4 28/6	36. 3. 4
1 1/2 Svartblad	7819	61 3/4	
1 1/2 Morkblad	7820	61 3/4	
	7830	61 3/4	185 1/2 24/9 134. 5. 5
1 1/2 Svartblad	8553	60 3/4 d°	43. 47. 1
3 1/2 Ransur	8597	59 1/2	
	8548	60 3/4	
	8549	59 1/2	179 3/4 30/2 113. 13. 8
1 1/2 Svart	8612	60 3/4 28/6	36. 3. 4
1 1/2 Svart	8572	60 3/4 29/4	37. 6
1 1/2 Ransur	7867	63 35/7	46. 33. 9
1 1/2 Svart	8486	63 29/4	38. 24
1 1/2 Svart	8199	61 3/4 28/6	36. 31. 10
2 1222 1/2 Ransur	779. 6		
transport			245 2/4 R 1502 30 6

Transport

245 28/6 1502 30 6

N: 19. A. 1/2 waars	8905	60 3/4		
	8906	61 1/4		
	8070	60 3/4		
	8071	61 1/4	245 28/6	147 22 6
3 1/2 Morkb. 18 dx	8343	61 1/4		
	8344	63		
1 1/2 dus blak	8007	60 3/4	185 1/2 29/4	113 17 4
	8353	61 1/4	28/6	36 31 10
3 1/2 Morkviol	7856	61 1/4		
	7942	59 1/2		
	7943	59 1/2	180 3/4 34/9	130 41 1
1 1/2 dus violet	8568	61 1/4 d°		44 33 10
3 1/2 Barpen	8467	60 3/4	60 3/4	
	8468	61 1/4	€	
	8618	59 1/2	182 30/4	114 33 6
1 1/2 Grate	8613	61 1/4 28/6		36 31 10
1 1/2 Brank	8359	60 3/4 29/4		37 6
1 1/2 Ronso	8074	61 1/4 35/7		45 37 3
1 1/2 Gront	8562	61 1/4 29/4		37 35 4
1 1/2 Gull	8307	61 1/4 28/6		36 31 10
1224 1/2 08779: 344	8374	60 3/4		
	8375	61 1/4		
	7963	60 3/4		
	8541	61 1/4	245 28/6	145 22 6
3 1/2 Morkb. 18	8325	60 3/4		
	8326	61 1/4		
	8008	60 3/4	183 1/4 29/4	111 47 4
1 1/2 dus blak	8354	63 28/6		37 19 6
3 1/2 Morkviol	8168	61 1/4		
	8169	59 1/2		
	7945	60 3/4	182 34/9	131 36 6
1 1/2 dus violet	8569	60 3/4 d°		43 47 1
3 1/2 Barpen	8619	58 1/4		
	8558	60 3/4		
	8559	60 3/4	179 3/4 30/3	113 13 5
1 1/2 Grate	8665	65 1/4 28/6		38 35 7
1 1/2 Brank	8360	60 3/4 29/4		37 6
1 1/2 Ronso	8075	60 3/4 35/7		45 1 8
1 1/2 Gront	8563	61 1/4 29/4		37 35 4
1 1/2 Gull	8308	61 1/4 28/6		36 31 10

1224 08 779: 8:9
Transport

490 1/4 08 3/21 25 7

Transporte

490 1/4 R 3121 25.7

N. B. A. H. Coarba Carne	8542	61 3/4		
	8535	63		
	8536	64 1/4		
	8581	59 1/2	248 1/2	28/6 147 26 3
3 H. Morkblat	8225	61 3/4		
	8226	61 3/4		
	8035	61 3/4	185 1/4	29/4 113 10
1 H. Linsblat	8446		61 3/4	28/6 36 31 10
3 H. Morkviol	8032	60 3/4		
	8033	59 1/2		
	8593	60 3/4	181	34/9 131 1 9
1 H. Linsviol	8574	60 3/4	60 3/4	d° 43 47 1
3 H. Purpur	8628	60 3/4		
	8629	60 3/4		
	8610	60 3/4	182 1/4	30/3 114 41 0
1 H. Grate	8664		65 1/4	28/6 38 35 7
1 H. Grund	8209		60 3/4	29/4 37 6
1 H. Rons	7322		61 3/4	35/7 45 37 3
1 H. Gront	8479		61 3/4	29/4 37 35 4
1 H. Gall	8227		61 3/4	28/6 36 31 10
16. A. H. Coarba	8580	60 3/4		
	8584	60 3/4		
	8585	60 3/4		
	8586	60 3/4	243	28/6 144 13 6
3 H. Morkblat	8157	61 3/4		
	8158	63		
	8036	61 3/4	186 1/2	29/4 113 46 8
1 H. Linsblat	8447		63	28/6 37 19 6
3 H. Morkviol	8594	61 3/4		
	8266	60 3/4		
	8267	60 3/4	183 1/4	34/9 132 31 11
1 H. Linsviol	8575		60 3/4	d° 43 47 1
3 H. Purpur	8611	59 1/2		
	8622	66 1/2		
	8632	65 1/4	191 1/4	30/3 120 25 4
1 H. Grate	8592		60 3/4	28/6 36 3 4
1 H. Grund	8210		60 3/4	29/4 37 6
1 H. Rons	7323		63	35/7 46 33 9
1 H. Gront	8480		61 3/4	29/4 37 35 4
1 H. Gall	8228		61 3/4	28/6 36 31 10
1235 1/4 R 787.6.3				
Transporte			736 1/4	R 4091 47.10

Transp!

736 1/4 R 4091 47.10

N ^o 11. 4 H. Swarta Gamsel	N ^o 8487.	60 3/4		
	8461.	61 1/4		
	8462.	61 1/4		
	8582.	60 3/4	245 28/6	145. 22. 6
3 H. Morkblad	7845.	60 3/4		
	7846.	61 1/4		
1 H. Luss blatt	8037.	61 1/4	184 1/4 29/4	112. 28. 8
3 H. Mork Violet	8602.	60 3/4	28/6	36. 3. 4
	8102.	60 3/4		
	8103.	60 3/4		
1 H. Luss Violet	8245.	61 1/4	183 1/4 24/9	132. 31. 11
3 H. Purpur	8564.	59 1/2	d ^o	43. 3. 7
	8631.	65 1/4		
	8635.	60 3/4		
	8636.	65 1/4	191 1/4 30/3	120. 25. 4
1 H. Gratt	8591.	61 1/4	28/6	36. 31. 10
1 H. Broun	8418.	60 3/4	29/4	37. 6
1 H. Ronso.	8145.	60 3/4	35/7	45. 1. 8
1 H. Groint	8546.	63	29/4	38. 24
1 H. Gult.	8380	61 1/4	28/6	36. 31. 10
" 18 4 H. Swarta	1832000 784.18.8	8583.	59 1/2	
	8578.	60 3/4		
	8579.	60 3/4		
	8529.	61 1/4	242 1/4 28/6	144. 6. 4.
3 H. Morkblat	8098.	60 3/4		
	8099.	61 1/4		
	8038.	60 3/4	183 1/4 29/4	111. 47. 4
1 H. Lussblat	8603.	61 1/4	28/6	36. 31. 10
3 H. Mork Violet	7891.	61 1/4		
	7944.	61 1/4		
	8244.	60 3/4	184 1/4 24/9	133. 18. 8
1 H. Luss Violet	8565.	60 3/4	d ^o	43. 47. 1
3 H. Purpur	8604.	60 3/4		
	8605.	60 3/4		
	8606.	61 1/4	183 1/4 30/3	115. 23. 4
1 H. Gratt	8676.	63	28/6	37. 19. 6
1 H. Broun	8419.	60 3/4	29/4	37. 6
1 H. Ronso	8146.	60 3/4	35/7	45. 1. 8
1 H. Groint	8547.	63	29/4	38. 24
1 H. Gult.	8281.	61 1/4	28/6	36. 31. 10
<p>1225 1/4 R 780.17.7 Transport!</p>		<p>9825 R 6256 36.1</p>		

Transport.

9825 R 6256361.

N ^o 19. A ^o Svarta Camp N ^o	8540.	60 ³ / ₄		
	8543.	63		
	8533.	60 ³ / ₄		
	8534.	61 ³ / ₄	246 ¹ / ₄ 28/6	146 10.1
3 ^o H. Märkblad	8471.	63		
	8472.	63		
1^o H. Märkblad	8121.	60 ³ / ₄	186 ³ / ₄ 29/4	114.6
1^o H. Märkblad (hög)	8022.	61 ³ / ₄	28/6	36 31 10
3 ^o H. Märkblad	8378.	61 ³ / ₄		
	8379.	60 ³ / ₄		
	8469.	60 ³ / ₄	183 ¹ / ₄ 34/9	132. 31 11
1 ^o H. Ljus Violet	8566.	60 ³ / ₄	d ^o	45. 47 1
0 ^o H. Purpur	8607.	61 ³ / ₄		
	8626.	60 ³ / ₄		
	8627.	59 ¹ / ₂	182 30/3	114. 33 6
1 ^o H. Grät	8677.	64 ¹ / ₄	28/6	38. 7. 1
1 ^o H. Brun	8529.	60 ³ / ₄	29/4	37. 6.
1 ^o H. Rosa	8398.	60 ³ / ₄	35/7	45. 1 8
1 ^o H. Grönt	8570.	63	29/4	38. 24.
1 ^o H. Gul	7807.	60 ³ / ₄	28/6	36. 3. 4
" 20. A ^o Svarta	8481.	61 ³ / ₄		
	8482.	61 ³ / ₄		
	8537.	61 ³ / ₄		
	8538.	60 ³ / ₄	246 28/6	146 3
3 ^o H. Märkblad	8262.	61 ³ / ₄		
	8263.	61 ³ / ₄		
	8122.	61 ³ / ₄	185 ¹ / ₄ 29/4	113. 10
1 ^o H. Ljus Violet	8023.	61 ³ / ₄	28/6	36. 31. 10
3 ^o H. Märkblad	8470.	59 ¹ / ₂		
	8475.	63		
	8476.	64 ¹ / ₄	186 ³ / ₄ 34/9	135. 9. 7
1 ^o H. Ljus Violet	8567.	60 ³ / ₄	d ^o	45. 47. 1
3 ^o H. Purpur	7922.	60 ³ / ₄		
	7923.	60 ³ / ₄		
	8634.	65 ¹ / ₄	186 ³ / ₄ 30/3	117. 33 2
1 ^o H. Grät	8681.	64 ¹ / ₄	28/6	38. 7. 1
1 ^o H. Brun	8530.	60 ³ / ₄	29/4	37. 6
1 ^o H. Rosa	8399.	60 ³ / ₄	35/7	45. 1. 8
1 ^o H. Grönt	8571.	63	29/4	38. 24
1 ^o H. Gul	7808.	60 ³ / ₄	28/6	36. 3. 4
<hr/>				
200 Stycken	1236 ³ / ₄ R 787. 32. 9			
	12292 R 7827 31. 4.			



Gotheborg den 24 Januarij 1801.

Factura öfver Glas, Kläden, Porter, Seltzer
& SpåWattn, afslutade för Svenska Ost. Indiska Com.
pagniets Räkning med Dets. Skepp's Frederica, Capitein
Friedr. Ninken, Destinerad til Sankon i China. Mem^o

Tennerglas enl. Specification N^o 4.
40 Kistor m^{te}  med Taffelglas, Kastad till Om.
bord a 56 R⁸ 4/100 R⁸ 2240

Kläden enl. Specification N^o 5.
1 Låck med 5 M^{te} Grofwa Kläden, hålla 150 1/2 Swen.
Ska Alnar a 40 1/2 R⁸ 108.36

Porter
13 Fat m^{te}  Porter, Kastad till ombord
a 33.16 1/2 Fat 433.16

Seltzer & SpåWattn
10 Kistor m^{te}  med 500 Kruus Seltzöv.
Wattn a 24 R⁸ 250
O. d^o "  med 500. Bouteil^{er} Spå.
Wattn a 26 102.24
Kastad fritt ombord 412.24

Kärpa försäkrat R⁸ 3210. för Ut- och Hemre.
san a 12 1/2 % Praemie R⁸ 385.9.7
Provision 13 1/2 % 10.33.7 395.43.2

R⁸ 3590.23.2

SOIC
F

N^o 4. Specification på Fensterglas med Sk. Fr^o.

				Diameterer		Rutor
				högd.	bredd	per areal (al. uti Rutan)
20	N ^o 1. Kista Taffelglas	af 2 ^o Sort	37 1/2	28 1/2	40	40
20	3 d ^o	d ^o	35 1/2	26 1/2	60	
5	34 30 d ^o	d ^o	31 1/4	24	80	
35	38 4 d ^o	d ^o	29 1/4	22 1/4	100	
39	1 d ^o	d ^o	23 1/2	18 1/4	160	
40	1 d ^o	d ^o	22 1/4	17 1/4	180	
40 Rutor						

N^o 5. Kläden

- 1 Stk Mörkblåk Kläde ^{groff} Haller 26 alnar
- 1 Stk Ljus — d^o — d^o — 26 d^o
- 1 Stk Grönt — d^o — 26 d^o
- 1 Stk Röd — d^o — 26 d^o
- 1 Stk Hvit — d^o — 26 d^o
- 5 Stycken uti En Päck Ulsam ^{Sw} 150 1/2 alnar

Pris Nota på följande Berridlar som äföga Skeppet
 Invidicas Inventarium och hvarlka kunna säljas i
 Carlen om de ej betröffas under resan nem

10 Bullar Segelduk A. A. 538 2 al. 24 p. v.	269.12. —
200 A . . . 10 1/2 al	57.26. —
600 B . . . 318 2 al . . . 23 p . . .	152.29. 6
200 T. D . . . 148 al . . . 20 p . . .	57.24. —
50 Sunner Sjara 6 1/2 p . . .	325. — . —
400. Natsfalks Häfwer 6 p . . .	50. — . —
158 botn Skycken 38 bottnar 10 p . . .	7.44. —
100 tt fint Segelgam 24 p . . .	50. — . —
12 Skycken 24 gamms Sjöfars Sktt. 3.9.12.	
12 dito . . . 21. 00 3.1.3.	
12 dito . . . 18. 00 2.10.15	
9 dito . . . 15. 00 } 2.17.9.	
9 dito . . . 12. 00	
54 Sjöfars wäga Skeppund 11.18.13 tt	
Jem kosta . . . 63 p	751. 17/4

751 17/4

Härpå försäkral R² 1750 för All och Hem
 resan å 12 prop. Prämie R² 207 28.10
 Provision 3 pröf 5.36.0
 R² 213 17.8

Pris Notan på följande Berrölar som ärföga Wierper
 Manu Scioletar Inrentarum och Huakta Munna saljas
 i Carsten em de w behofwas under resan neu

50 Tunner Sjara	6 1/2 g	325.
12 Skytten 24 garns Srossarwaga Sker ^d	399.14	
12 . . . 21 . v . . .	3.1.3	
12 . . . 18 . v . . .	2.10.15	
10 . . . 15 . v . . .	} 3.4	
9 . . . 12 . v . . .		
55 Skytten Srossarwaga Sker ^d	12. 5. 11	
Jemkosta " 63 g Sker ^d		773. 22. 4

Res 1098. 22. 4

Körpa Feru^okrat 1110. - Jri ut Vrh^o Kunt^o Reson
 a 12/16^a 133. 9. 7.
 Provvinn 1/3/16^a 333. 7

136. 42. 2.

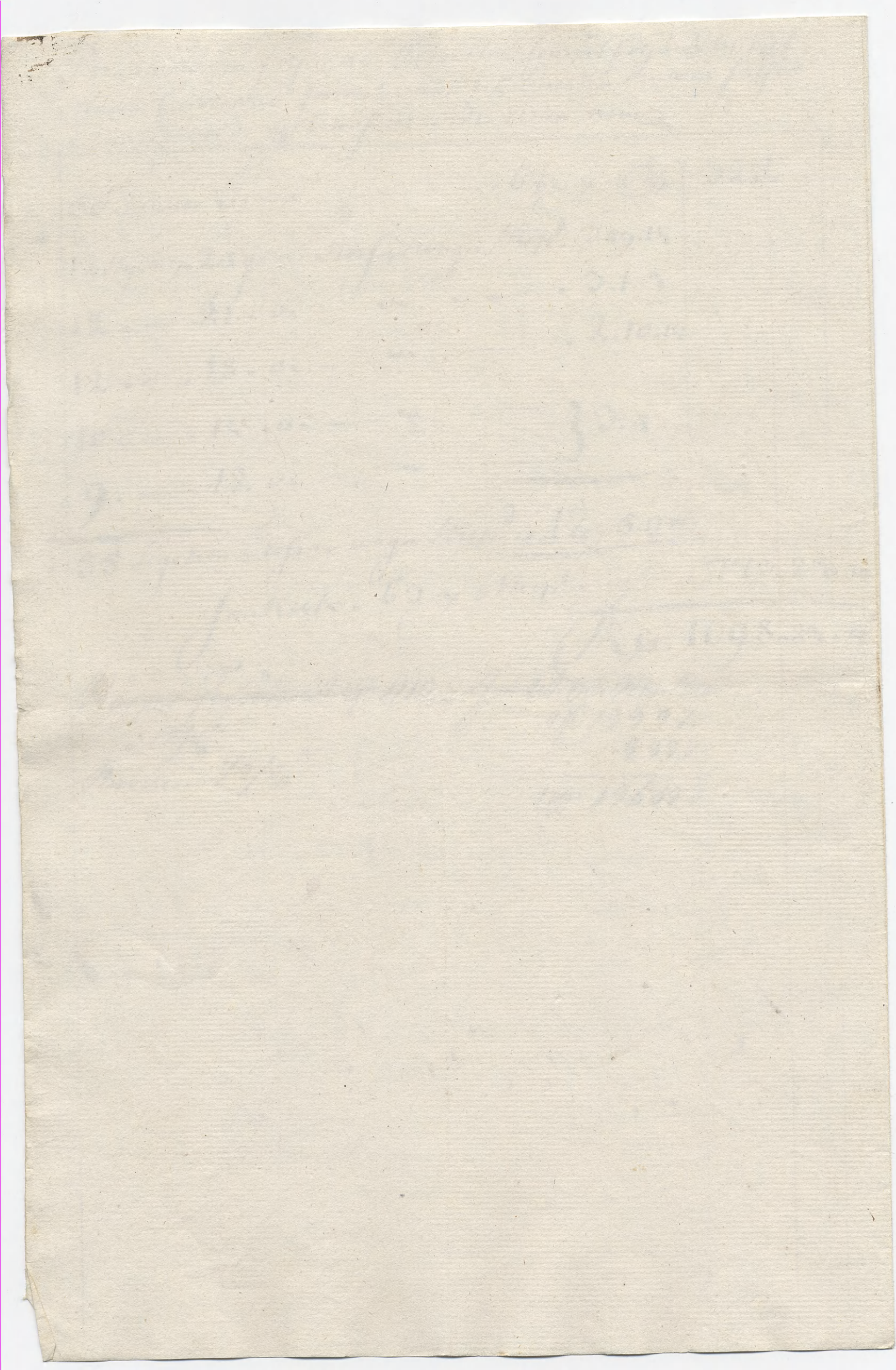

Göteborg den 31 December 1802.

Rechnung af swer Contanter, afslutade för Svenska
Och Indiska Compagniets Räkning med Des. Skepp
Drottningen, Capitaine Fr. Ad. Schierman til Can-
ton i China, Kam' Cⁿ

25 kistor ^{ms^o 27 1/2 25} } Innehålla Nittio Nio Tusen de Atta Hundrade Sjugo Piasters, enligt medföljande Specification, Kostar med Omkost- ningar till Embord a 51 1/2 piaster R ^o Sp ^o R ^o 103955 36 , Härpå Calculeras Assurance Praemie för Ut- och Hemresan R ^o 103950 Sp ^o a 11 proC R ^o 11434 24 , Provision 1/3 proC " " " " " 346 24	11781 , ,
<hr/>	
Banco Sp ^o R ^o	115714 36 ,

Notat.

Am 20. Kistor Papp Glas af N^o 3^o M^o N^o 20. W. D.
9. L... .. 3^o W. D.
29. L... .. 4^o W. D.
9. L... .. 5^o W. D.

607 Kistor Papp Glas., Götterborged 27 Dec
1822 Carl Bagge

Wöteborg den 31. December 1809

Factura öfver Ståhl, Glas, Tagwirke
& Segelgarn, Afplaskade för Svenska Ost Indiska
Compagniets Räkning, med Sep: Kapitän
Capitaine Fr. Ad. Schierman, destination till Canton
i China

Ståhl

BF 600 Runkar Bränståhl wäga 225 Skott a 8 Rör/Runkel 4800 " "

Tenkglas

DD N. 1 a 20. 20 Kistor Tuffelglas af 3^{die} sort a 60 Rutor

1^o d° . . . d° " 3^{die} d° a 60 d°

DD } 2^o d° . . . d° " 4^{te} d° a 80 d°

3^o d° . . . d° " 5^{te} d° a 100 d°

60 Kistor, Kosta' till ombord a 56 Rör 3360 " "

Tagwirke & Segelgarn

1 Stk Cabel 10 tum 120 famnar . . . wägar Skott 8. 7. 4^{te}

2 Stk 60 garns Trospar

8 Stk 54 garns d° } a 120 famn hundra dera " 15. 16. 10

9 Stk 48 garns d°

Wäga tilsam Skott 24. 3. 14

a 60 Rör & Skott Rör 1451. 4. 10 ~~1451. 4. 10~~

4 Stk 7^{te} fint Segelgarn a 8 Rör Rör 34. 08. 5

5 " 13^{te} Mellangarn a 7 Rör " 39. 26. 6 74. 16. 11

6 Stk grofva 3 garns Linor a 36 Rör 4. 24

6 Stk fina 3 garns d° a 28 " 3. 24

6 Stk 6 garns . . . d° a 1. 24 " 9. . .

6 Stk 9 garns . . . d° a 2. 24 " 15. . .

6 Stk 12 garns . . . d° a 3. 24 " 21. . .

6 Stk 15 garns . . . d° a 4. 16 " 26. . .

6 Stk 18 garns . . . d° a 5. 16 " 32. . .

111 1636. 21. 9

Härpa försäkrät Rör 9850 för Ut och hemresan Rör 9796 21. 9

Provision a 11/16 Praemie Rör 1083. 24
a 13/16 " " 32. 40 1116 16.

Rör 10912. 37. 9

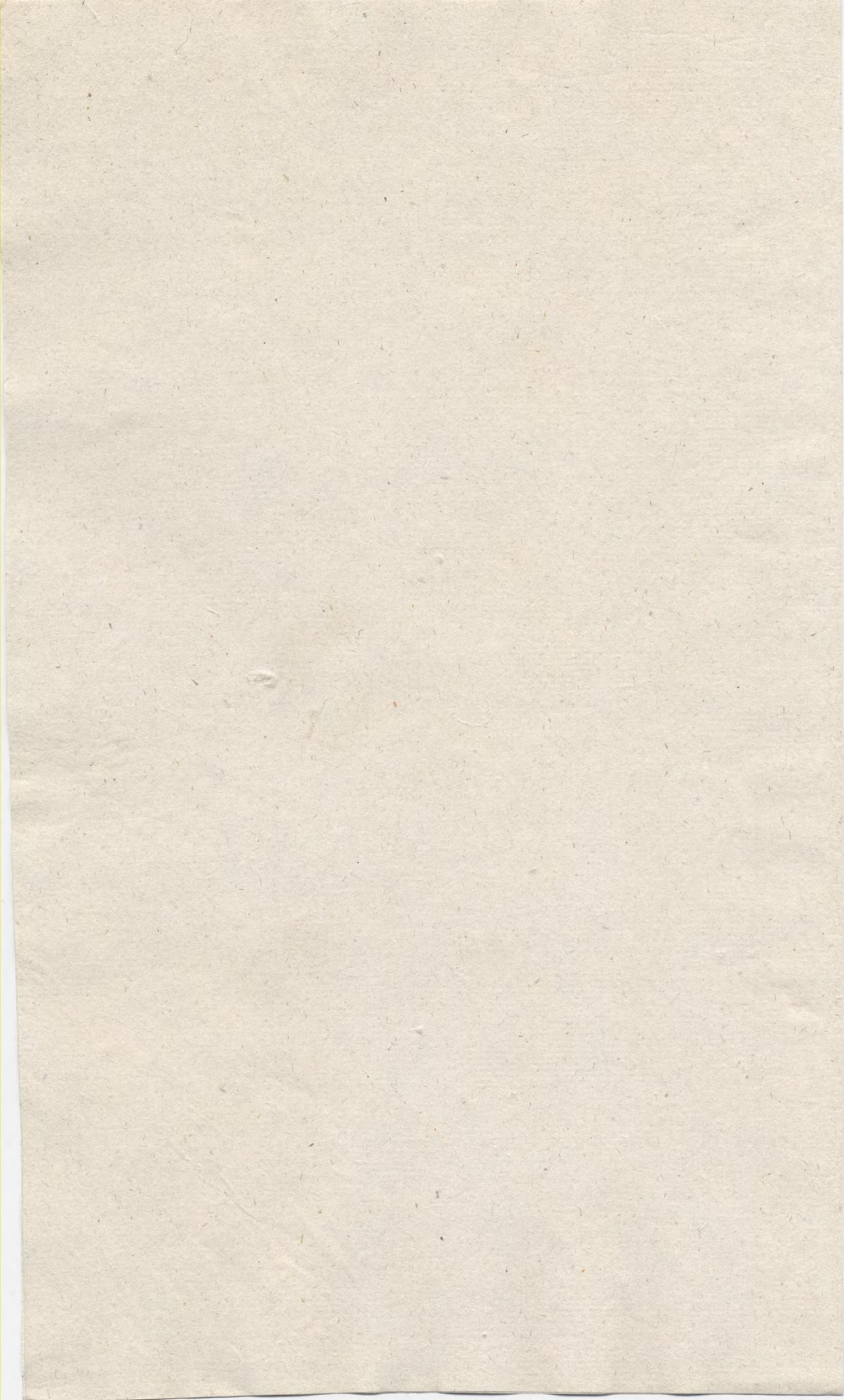

Vegs på Sølvret med
 1/2 Drossningen 1809.

Kitt. 200
 D
 Transport \$76,000 = 2290.26.
 10. / Sæd 1000. = 67.20
 11. / Sæd 1000. = 67.20
 12. / Sæd 1000. = 67.20
 13. / Sæd 1000. = 67.20
 14. / Sæd 1000. = 67.20
 15. / Sæd 1000. = 67.20
 16. / Sæd 1000. = 67.20
 17. / Sæd 1000. = 67.20
 18. / Sæd 1000. = 67.20
 19. / Sæd 1000. = 67.20
 20. / Sæd 1000. = 67.20

Kitt. 200				
88				
No 1.	1 Sæd \$1000	vægt 10	67.20	
D	1 Sæd 1000.		67.20	
	1 Sæd 1000.		67.20	
	1 Sæd 1000.		67.20	
				254.17
				254.18
2.	1 Sæd 1000.		67.20	
	1 Sæd 1000.		67.20	
	1 Sæd 1000.		67.20	
	1 Sæd 1000.		67.20	
				254.16
3.	1 Sæd 1000.		67.20	
	1 Sæd 1000.		67.20	
	1 Sæd 1000.		67.20	
	1 Sæd 1000.		67.20	
				254.17
4.	1 Sæd 1000.		67.20	
	1 Sæd 1000.		67.20	
	1 Sæd 1000.		67.21	
	1 Sæd 1000.		67.20	
				254.17
5.	1 Sæd 1000.		67.20	
	1 Sæd 1000.		67.21	
	1 Sæd 1000.		67.20	
	1 Sæd 1000.		67.20	
				254.17
6.	1 Sæd 1000.		67.21	
	1 Sæd 1000.		67.20	
	1 Sæd 1000.		67.20	
	1 Sæd 1000.		67.20	
				254.17
7.	1 Sæd 1000.		67.20	
	1 Sæd 1000.		67.20	
	1 Sæd 1000.		67.21	
	1 Sæd 1000.		67.21	
				254.18
8.	1 Sæd 1000.		67.20	
	1 Sæd 1000.		67.21	
	1 Sæd 1000.		67.20	
	1 Sæd 1000.		67.20	
				254.17
9.	1 Sæd 1000.		67.20	
	1 Sæd 1000.		67.20	
	1 Sæd 1000.		67.20	
	1 Sæd 1000.		67.21	
				254.17

				254.17
				254.18
12.	1 Sæd 1000.		67.20	
	1 Sæd 1000.		67.21	
	1 Sæd 1000.		67.20	
	1 Sæd 1000.		67.20	
				254.18
13.	1 Sæd 1000.		67.20	
	1 Sæd 1000.		67.21	
	1 Sæd 1000.		67.20	
	1 Sæd 1000.		67.21	
				254.18
14.	1 Sæd 1000.		67.20	
	1 Sæd 1000.		67.20	
	1 Sæd 1000.		67.20	
	1 Sæd 1000.		67.21	
				254.17
15.	1 Sæd 1000.		67.20	
	1 Sæd 1000.		67.20	
	1 Sæd 1000.		67.20	
	1 Sæd 1000.		67.20	
				254.16
16.	1 Sæd 1000.		67.20	
	1 Sæd 1000.		67.20	
	1 Sæd 1000.		67.20	
	1 Sæd 1000.		67.20	
				254.16
17.	1 Sæd 1000.		67.20	
	1 Sæd 1000.		67.20	
	1 Sæd 1000.		67.19	
	1 Sæd 1000.		67.19	
				254.16
18.	1 Sæd 1000.		67.21	
	1 Sæd 1000.		67.20	
	1 Sæd 1000.		67.21	
	1 Sæd 1000.		67.20	
				254.18
19.	1 Sæd 1000.		67.20	
	1 Sæd 1000.		67.20	
	1 Sæd 1000.		67.20	
	1 Sæd 1000.		67.20	
				254.16
20.	1 Sæd 1000.		67.20	
	1 Sæd 1000.		67.20	
	1 Sæd 1000.		67.20	
	1 Sæd 1000.		67.19	
				254.15

Transport \$76,000 = 2290.26.

Transport \$80,000 = 5090.18.

80

Swaght \$80,000. No. 5090 18

No. 21	1 Sase	1000.	67.20.
	1 d.	1000.	67.20.
D	1 d.	1000.	67.20.
	1 d.	1000.	13.19. 254.15.

22	1 Sase	1000.	67.21.
	1 d.	1000.	67.20.
	1 d.	1000.	67.20.
	1 d.	1000.	67.20. 254.17.

23	1 Sase	1000.	67.20.
	1 d.	1000.	67.20.
	1 d.	1000.	67.20.
	1 d.	1000.	67.21. 254.17.

24	1 Sase	1000.	67.22.
	1 d.	1000.	67.20.
	1 d.	1000.	67.21.
	1 d.	1000.	67.20. 254.19.

25	1 Sase	1000.	67.20.
	1 d.	685.	47.22.
	1 d. 17 1/2.	86 1/2.	5.20.
	1 d. kont. 25.		
	94 1/2. 22 1/2. 48 1/2.		7.12. 116.12.

Summa Sast. 97820. vägar 13. 6225. 2.

Afgär på dea begäran 79.20.

No. 6191 8

Indiska Compit. Bureau

Controll: Gotheborg d. 5 Jan. 1807.

Gillmanmar Dahl

Jansens . . . 66693 -

Warburg & C. - 28000. -

inverlade - - 3127. -

Med No. af. 97820. -

Nota

afven följande Sag evack som are lastade ut Skippet
Drottningen, på det Sjöresningsmed Capitanen
samund äga i rätighet försäja under resan, af det som
utru till Skipp behöf dras kan behöfver, hvar som behöf

1 st Linnar iu Comp. Costar: Chudger	8.7.11.
2 ^{de} 60 gamt. Stersar om 120 f (hvardera	} 15.16.10.
8.4 34 gamt. doto	
9.4 48 gamt. doto	
waga till samant	Thll. 24.2.11

4 ^{ta} 11 a fini Segelgam	8.7	34.38.5.
5.12 Mellangam	7.7	39.26.6.
		74.16.11.

6.14 profura 3 gamt. Linnar	26	4.24.4
6.14 fura doto	28	3.24.4
6.14 6 gamt. Linnar	17.24	9. . .
6.14 9 gamt. doto	27.24	15. . .
6.14 12 gamt. doto	37.24	21. . .
6.14 15 gamt. doto	47.16	26. . .
6.14 18 gamt. doto	57.16	32. . .
		111. . .

Th y - ~~Th y~~ R: 1636. 21. 9
 R: 1600. Ut och hemresa 11 pl. R: 181. 24
 Provison i skpt. R: 5. 24. 187.
 Gollberg da 21 Dec. 1009. R: 1825. 21. 9

Facultes und Decretum

Hf. Hartmann, vtr. Kister
Hf. of Sant. C. H. Franck
genom assignat

Dank

Geo. Dinkler, Habel. 8. G. und. T. —

Go. Kister, Tafel Glas, began Nota
H. Dage für Sertene
. 56d — .

Tagmark. epler Nota, sum utpote
factum, sum tui Cantu — .

481 Kister Bränstake) Stiel 180. 7. 104

108 do — do — , 40. 10 —

350 do — do — , 131. 5 —

937 Stau 352. 2. 104

Vadningen med Skeppet Ostergotland Capt. N. Roempeke

1709. 9. 9. Kister med 9000 Gaster — 52 1/2 Skp. 1/2.

Jem Skabel og Spik og diverse Jernkram

1200. Skp. efter Lov til Smelte. Prætor:
132. 1/2 Skp. med Hællag og Jern i 92 Skp. 1/2. 18 1/2

1552. Gunkar Branstahl — 8 1/2

18 Kister. Hællag berlag — 20

1200. Skabel Thor — 10

1200. Jern Gunkar — 10

1100. Gyser — 10

1200. Hællag Jernplate — 29 1/2

1600. Jern Dragge

12 Kister. Hællag Jern Spik — 19 1/2

1200. 4 t — 15 1/2

1200. 5 t — 16 1/2

1200. 6 t — 16

1200. 7 t — 15

1200. 8 t — 16

1200. 9 t — 17

1200. 10 t — 17

1200. 12 t — 18

1200. 14 t. Ekke Spik — 15 1/2

1200. 4 t — 16

1200. 6 t — 16 1/2

20 Kister Spik

60 Kister Hællag berlag og diverse andre Jernkram

26 t. 1/2

Terre Warer

✓ Oxhufwand Genuer bianney
Krambe

✓ 6 fat Butter

✓ 50 Lanner Span

✓ No. 21 v. Dack

✓ 49 Stg Sequent.

✓ 40 Stg Kamiduck

✓ Stg Spande Profan

✓ # Sigilgan

✓ 24 bündel Lener 7, 6, 9, 12 tuns

✓ 10, Kuster Glas

✓ 2 Kist. 100 bott Spruck

✓ 2 v. 100. Secter v.

✓ 1 canten Fay

Gotheborg den 9. Martii 1802.

Factura öfver Jern, Stahl, Diverse Jern,
Kram, Glas, Beck, Tjara, Segel & Rävenduk,
Sagwärke, Genöwer, Porter, Spår, Seltän Watten,
Aflastad: för Swenska Ost-Ind. Compagniets Räkning,
med dess Skipp Östergötland Capit. Swen Comptel, De
benämrad till ~~Calcutta~~ Canton i China. N:ma

Stång. Ripp. Att. tt. ft.

Jern.

af Sortementur ut Specification

✓ 951	✓ 141	5. Ordint. Sorter	ä 12. 16.	1730 7 5
✓ 390	✓ 38	10. 5. ## Kåstasplattor	3/4 Kantal 13. 16.	511 24
✓ 40	✓ 4	9. 1 1/4 pms Rundjern	ä 15. 28.	64. 32. 3
✓ 39	✓ 3	7/8 d.	15. 36.	47. 12 "
✓ 53	✓ 3	5 3/4 d.	16. 40.	50. 34 1
✓ 280	✓ 10	5 3/8 d.	17. 24.	175. 10. 6
✓ 92	✓ 32	13. 15. Mandjern	18. 40.	615. 29 6

1765. 92. 232. 13. 15. Kottar för ombord 3210 5 9

Stahl. ent Specification

234 Rikt.	2207. 5.	Pörande ä 8. 1/2 p. Cantar	4410 "
-----------	----------	----------------------------	--------

Spik. ent Specification

2 Rikter	1. 10.	3 pms Okuspik	ä 15. p. k.	30 "
2 "	1. 10.	4 pms d.	ä 15 1/2	31 "
2 "	1. 10.	6 pms d.	ä 16 1/2	35 "
12 "	7. 10.	3 pms Tususpik	ä 19 1/2	234 "
12 "	7. 10.	4 pms d.	15.	180 "
3 "	2. 5.	5 pms d.	10.	48 "
5 "	3. 15.	6 pms d.	14 1/2.	72 3/4 "
3 "	2. 5.	7 pms d.	14.	49 "
3 "	2. 5.	8 pms d.	15.	45 "

44 Rikt. 30. Transport 715 24. 7026 5 9

44 Rikt. 30 .. Transport .. 715.21, 7626 5.9
 2. 1.10. 9 pms Juruusputa .. 17. p. RP .. 34, "
 2. 1.10. 10 pms d. .. 18 1/2 .. 37, "
 2. 1.10. 12 pms d. .. 18 .. 39, "

50 Rikt. 34.10. Kostar till ombord .. 822.21

Diversa Tennsaker

24 Rikt. 28.15. Tak & Spinnplåtar .. 22.40 p. RP .. 606, "
 8. 4. .. Tjukått Berlag .. 24.00 .. 192, "
 2. 1. .. Rättkor .. 20.40 .. 40, "
 1. .. 6.5. Tennsänkar .. 20. .. 20, "
 1. .. 6.5. Uxor .. 25. .. 25, "
 6. #. 1.2.9. Dragggar .. 1 1/3 p. #. .. 37.20.

Tillsamt 35. 9.19. Britt ombord .. 1010.20,

Tennerglas en C Specification

70 Rikt. Taffelglas, kostar till ombord .. 56.40 .. 3920, "

Beck & Tjara

20 Tunnor Ansmält Beck & Tjara .. 176
 50 d. Tjara .. 300 .. 476

Segel & Ravn duk

14 Rullar Segel duk A .. 45 1/2 a .. 24 .. 372.36 "
 29 d. d. B .. 150 1/2 a .. 23 .. 750.29.6 "
 40 d. Ravn duk .. 2320 a .. 16.40 .. 640 .. 1765.17.6

Taqwercke & Segelgarn

1. Ancker Sag 19. kumm 125 pms. wäg. .. 10. 9. 11. 65.40 679.12
 4. #. 54. Garns Trefrar ..
 4. #. 48. d. ..
 4. #. 36. d. ..
 4. #. 33. d. ..
 4. #. 30. d. ..
 Tillsamt 20. Trefr ..
 10. 2. 4. d. .. 657.7.2

4. #. 12. Garns Tjara .. 40.00 .. 10, "
 4. #. d. Kvita d. .. d. .. 16, "
 4. #. 9. Garns d. d. .. 3.00 .. 12, "

Transport .. 1380.19.2 15618 19.3

Utkommit Silfver från Stockholm
 9 kist, repärtnat d. 6. Martii 1802

Wigt på Silfver med Klappet
 Östergöllars d. 9. Martii 1802

Kista			
4	1. Puse med	\$ 999	
	1 d.	1000	
	1 d.	1000	
	1 d.	1000	
			\$ 3999
7	1. Puse med	\$ 1000	
	1 d.	1000	
	1 d.	1000	
	1 d.	1000	
			4000
7	1. Puse med	\$ 1000	
	1 d.	1000	
	1 d.	1000	
	1 d.	1000	
			4000
9	1. Puse med	\$ 1000	
	1 d.	1000	
	1 d.	1000	
	1 d.	1000	
			4000
1	1 Puse med	\$ 1000	
	1 d.	1000	
	1 d.	1000	
	1 d.	1000	
			4000
5	1 Puse med	\$ 1000	
	1 d.	1000	
	1 d.	1000	
	1 d.	999	
			3999
6	1 Puse med	\$ 1000	
	1 d.	1000	
	1 d.	1000	
	1 d.	1000	
			4000
2	1 Puse med	\$ 1000	
	1 d.	1000	
	1 d.	1000	
	1 d.	999	
			3999
6	1 Puse med	\$ 1000	
	1 d.	1000	
	1 d.	1000	
	1 d.	1000	
			4000
			\$ 35997

Kista				
N ^o 1	1 Puse med	1000	waga #	63 17
0	1 d.	1000		63 14
	1 d.	1000		63 14
	1 d.	1000		63 15
				253 26
2	1 Puse m.	1000	wag. #	63 16
	1 d.	1000		63 16
	1 d.	1000		63 15
	1 d.	1000		63 15
				253 30
3	1 Puse m.	1000	wag. #	63 14
	1 d.	1000		63 16
	1 d.	1000		63 15
	1 d.	1000		63 16
				253 29
4	1 Puse m.	1000	wag. #	63 16
	1 d.	1000		63 13
	1 d.	1000		63 15
	1 d.	1000		63 17
				253 29
5	1 Puse m.	1000	wag. #	63 13
	1 d.	1000		63 17
	1 d.	1000		63 16
	1 d.	1000		63 16
				253 30
6	1 Puse m.	1000	wag. #	63 14
	1 d.	1000		63 15
	1 d.	1000		63 17
	1 d.	1000		63 17
				253 31
7	1 Puse m.	1000	wag. #	63 17
	1 d.	1000		63 16
	1 d.	1000		63 16
	1 d.	1000		63 16
				254 1
8	1 Puse m.	1000	wag. #	63 17
	1 d.	1000		63 17
	1 d.	1000		63 16
	1 d.	1000		63 14
				254
9	1 Puse m.	1000	wag. #	63 17
	1 d.	1000		63 16
	1 d.	1000		63 14
	1 d.	1000		63 16
				253 31
		\$ 36000	5 ^o #	2205 17
				11 16
			N ^o #	2274 1

afgär Thora för 36 Puser med locke
 N^o # 2274 1
 N. Ost. Ind. Corrip. Carwa Corloir i Gölhe
 borg d. 11. Martii 1802.
 G. Larsson

Nedanstående Glas Aflemmadt på Kjöpp. Öfverge Åttio

Sl. N ^o	Dimension	Sl. N ^o	Dimension	Sl. N ^o	Dimension
1	3 ^h	26	4 ^h	51	4 ^h
2	3 ^h	27	4 ^h	52	4 ^h
3	3 ^h	28	4 ^h	53	4 ^h
4	3 ^h	29	4 ^h	54	4 ^h
5	3 ^h	30	4 ^h	55	4 ^h
6	3 ^h	31	4 ^h	56	4 ^h
7	3 ^h	32	4 ^h	57	4 ^h
8	3 ^h	33	4 ^h	58	4 ^h
9	3 ^h	34	4 ^h	59	4 ^h
10	3 ^h	35	4 ^h	60	4 ^h
11	3 ^h	36	4 ^h	61	4 ^h
12	3 ^h	37	4 ^h	62	4 ^h
13	3 ^h	38	4 ^h	63	4 ^h
14	3 ^h	39	4 ^h	64	4 ^h
15	3 ^h	40	4 ^h	65	5 ^h
16	3 ^h	41	4 ^h	66	5 ^h
17	3 ^h	42	4 ^h	67	5 ^h
18	3 ^h	43	4 ^h	68	5 ^h
19	3 ^h	44	4 ^h	69	5 ^h
20	4 ^h	45	4 ^h	70	6 ^h
21	4 ^h	46	4 ^h	70 kistor Glas tillammans	
22	4 ^h	47	4 ^h	<p style="text-align: right;">Lottborg 10. Febr. 1802</p> <p style="text-align: right;">Carl Bagge</p>	
23	4 ^h	48	4 ^h		
24	4 ^h	49	4 ^h		
25	4 ^h	50	4 ^h		

Fäll Skeppet Öster Gotland

FL	2 1/2 tum Schampl	79.	15.	3.	10.	✓
'	1 3/4 tum platt	192.	23.	3.	10.	✓
'	3 tum Schampl	41.	8.	9.	—	✓
B	3/4 tum Kant	76.	7.	16.	—	✓
Q	3/4 tum d°	123.	10.	12.	5.	✓
A	Extra platt	197.	20.	8.	—	✓
OK	2 tum platt	111.	20.	2.	15.	✓
V	7/8 tum Kant	53.	7.	9.	15.	✓
OPS	1 3/4 tum platt	203.	26.	—	15.	✓
SA	1 tum Kant	158.	25.	5.	10.	✓
IGF	7/8 tum d°	114.	15.	5.	10.	✓
E	3/8 tum Ekant Bulljern.	286.	10.	—	5.	✓
GA	1 1/4 tum ditto d°	40.	4.	3.	—	✓
KB	1 tum Rundjern	53.	3.	—	5.	✓
'	3/8 tum ditto	39.	3.	—	—	✓
✓		<u>1765.200.</u>				

L. D Bränstäl 234 kister } Skatt. 112.10. ✓
 66. Bunker

F Bandjern — 92. k: 32. 13. 15. — ✓

OPS Bränstäl — 78 bunker 29.5. —

BF ditto — 174. d° 65. 10. —

257. bunker: 94. 15. — ✓

BF Sheekistobeslag 8. k: 4. —. — ✓

BF Hästskor — 2. k 1. —. — ✓

BF Jernlanekar. 1. k —. 6. 5. ✓

BF Yxor — 1. k —. 6. 5. ✓

Transport.

Transport

A	3 kunn far Spik	12. k.	7. 10. —
1	4 kunn do do	12.	7. 10. —
2	5 kunn do do	3.	2. 5. —
3	6 kunn do do	5.	3. 15. —
4	7 kunn do do	3.	2. 5. —
5	8 kunn do do	3.	2. 5. —
6	9 kunn do do	2.	1. 10. —
7	10 kunn do do	2.	1. 10. —
8	12 kunn do do	2.	1. 10. —
9	4 kunn Ek Spik	2.	1. 10. —
10	6 kunn do do	2.	1. 10. —
BF	3 kunn do do	2.	1. 10. —

50. kist. 34. 10. — v

2A Kista Speu Glasar

28. 15. —

10 Kista Glas
 Tunnar Sjara
 Tunnar Beck
 Sjor Segedukt
 Trossar

Thuru Skyf. Oberg har mera Tackjern till
Ses farta Bartart; är bär holla seg vid
gfi uppösten af 200 Skk för att ej komma
uti gräl med Tackhammarus; och i sin själ
är detta mera en formalitet för dem. H. Oberg?
Skuppen d. 5 Marsij

Adm. Sjiman
Hollies

Skyf. har 400 Skk Jernvigt uti Tackor.
men det är onödigt uppgifva mer än Skyf.

[Faint, illegible handwriting, likely bleed-through from the reverse side of the paper.]

Miss Revison Phelps



Till Skrifvet Oster Götland
 Capt. Sven Roessike
 för Art. ind. Compt

CRS. 78. Bankar } Proantals
 BF 174 ditto }

Sktt 94: 10 ltt

252. Bankar

Sktt 32: 13: 15

32. Skoppund Bandjörn

12 kister 3 tumms

12 do 4 tumms

3 do 5 tumms

5 do 6 tumms

3 do 7 tumms

3 do 8 tumms

2 do 9 tumms

2 do 10 tumms

2 do 12 tumms

2 kister 3 tumms

2 do 4 tumms

2 do 6 tumms

} Pure Spik

} Ok Spik

19 kistor 6 a 12 f. Spik
 waga Sktt 14: 5

31 do 3 a 5 f. do
 waga Sktt 20: 5

Sktt 4: ---

8 kister Thee Kintoberlag

1: ---

2 do Västskor

6: 5

1 do Jern karvar

6: 8

1 do Oxor

Göteborg den 25 Jan 1802,

Sktt 252 bankar Stal

32 Sktt Bandjörn uti

30 kister Spik

12 kister Diwerna & Snide

Leitaren Hallwatt Lofverer

- 36 lb Mellangarn }
134 lb groft d. } uti en Packtumma N: 1.
10 lb fint d. }
- 51 lb Hindgarn }
6 buntas finare 3 garns Lena } uti en d. N: 2.
6 d. - grofte 3 garns d. }
- 6 d. 6 garns Lena uti en d. - N: 3.
4 d. 12 garns. d. uti en d. - N: 4.
5 d. 9 garns. d. uti en d. - N: 5.
1 d. 9 garns. d. }
2 d. 12 garns. d. } uti en d. - N: 6.

Göteborg d. 10 Mars 1802.

Joh. Gullerstedt

Gotheborg d. 15 April 1802.

Factura öfver Costanter, aflastade för Swenska Ost. Indiska Compagniets Räkning med Dets. Skepp Princessan, Capitaine Gabriel Gadd, destination till Canton i China. Neml:

17 kistor af ^W _P med innehålla	Jugu Atta Tusende Piasters, kostar med Omkostning 52 R ^o Sp ^o 16	30355	16
18 dito af ^W _P med innehålla	Jutu Twa Tusende de dito af a 52/6	78750	"
Tillsammans Tjugi Fem Kistor enl. Spec. innefö			
Å Hundrade Tusende Piasters, enl. med följande Specification, kostar med Omkostning gar till Omkost			
		R ^o Sp ^o 16	109083
Har på calculeras Assurance Praemie för ett och			
	Remmesant R ^o 109200	a 12 p ^o R ^o	13104
Provision 13 p ^o		361	13468
		R ^o Sp ^o 16	122551

Nigt på Silfver med Sk.
Prinsessan

N ^o 1	En påse med 1000 wägrull	63	140	
P	1 0 ^o 1000	63	16	
	1 0 ^o 1000	63	16	
	1 0 ^o 1000	63	16	
				# 254 6
2	1 påse med 1000 wägrull	63	16	
	1 0 ^o 1000	63	16	
	1 0 ^o 1000	63	16	
	1 0 ^o 1000	63	16	254 6
3	1 påse med 1000 wägrull	63	16	
	1 0 ^o 1000	63	16	
	1 0 ^o 1000	63	16	
	1 0 ^o 1000	63	16	254 6
4	1 påse med 1000 wägrull	63	16	
	1 0 ^o 1000	63	17	
	1 0 ^o 1000	63	16	
	1 0 ^o 1000	63	16	254 7
5	1 påse 1000 wägrull	63	16	
	1 0 ^o 1000	63	16	
	1 0 ^o 1000	63	16	
	1 0 ^o 1000	63	16	254 6
6	1 påse 1000 wägrull	63	16	
	1 0 ^o 1000	63	16	
	1 0 ^o 1000	63	16	
	1 0 ^o 1000	63	16	254
7	1 påse 1000 wägrull	63	16	
	1 0 ^o 1000	63	16	
	1 0 ^o 1000	63	17	
	1 0 ^o 1000	63	17	254 2
8	1 påse 1000 wägrull	63	16	
	1 0 ^o 1000	63	16	
	1 0 ^o 1000	63	16	
	1 0 ^o 1000	63	16	254
Transport				2033 9

N ^o 9	1 påse 1000	63	16	
P	1 0 ^o 1000	63	17	
	1 0 ^o 1000	63	16	
	1 0 ^o 1000	63	16	254 1
10	1 påse 1000	63	17	
	1 0 ^o 1000	63	16	
	1 0 ^o 1000	63	17	
	1 0 ^o 1000	63	16	254 2
11	1 påse 1000	63	17	
	1 0 ^o 1000	63	16	
	1 0 ^o 1000	63	16	
	1 0 ^o 1000	63	17	254 2
12	1 påse 1000	63	16	
	1 0 ^o 1000	63	17	
	1 0 ^o 1000	63	16	
	1 0 ^o 1000	63	16	254 1
13	1 påse 1000	63	16	
	1 0 ^o 1000	63	17	
	1 0 ^o 1000	63	16	
	1 0 ^o 1000	63	17	254 2
14	1 påse 1000	63	16	
	1 0 ^o 1000	63	16	
	1 0 ^o 1000	63	17	
	1 0 ^o 1000	63	16	254 1
15	1 påse 1000	63	20	
	1 0 ^o 1000	63	19	
	1 0 ^o 1000	63	20	
	1 0 ^o 1000	63	20	254 15
16	1 påse 1000	63	20	
	1 0 ^o 1000	63	20	
	1 0 ^o 1000	63	19	
	1 0 ^o 1000	63	20	254 15
17	1 påse 1000	63	20	
	1 0 ^o 1000	63	19	
	1 0 ^o 1000	63	19	
	1 0 ^o 1000	63	20	254 14
Transport				4220 20

Gotheborg d. 15 April 1802.

Factura öfver Contanter, aflastade för Swenska Ost-Indiska Compagniets Räkning med Dets Skipp Princessan, Capitaine Gabriel Gado, destination till Canton i China. Neml:

1. Ristor m ^o ^{med} _P ^{innehålla} Juqu Otta Tusende			
Piasters, kostar med ^{gar till ombord} Omkostning 52 B ^o Sp ^o R ^o		30555	16
18 dito m ^o ^{med} _P ^{innehålla} Juqu Twa Tusend			
de dito ^{af} a 52/6		78750	"
<hr/>			
Tillsammans Tillall från Ristor enl ^o Spec ^o innefö			
Å Mått drade Tusende Piasters, enl ^o med			
Foljande Specification, kostar med Omkostning			
gar till Ombord		R ^o Sp ^o R ^o	109085 16
Harpa calculeras Assurance Praemie för ett och			
hemresan R ^o 109200 a 12 p ^o R ^o 13104			
Provision 13 p ^o		361	13468
		R ^o Sp ^o R ^o	122551 16

Gothenburg den 15 April 1809

Factura öfver Camelotter afslutade för Svenska Ost-Indiska Compagniets Räkning med Dets. Högst. Prinsessan, Capitaine Gabriel Gadd, Destinerad til Canton i China Namn

10 Kistor m ^{ft} ^{8^{te} 12108} Swaruti 200 Stycken Camelotter, innehålla 12,510 lb Svenska alnar, kostad med alla Embastningar, Fritt Embord, enl ^t Specification	R ^{te} 9200	2	6
Härså Calculeras Assurance för ett och Hemresan på R ^{te} 9230. - Sp ^{te} a 13 ^{te} Praem ^{te} R ^{te} 1107. 28. 10			
Provision 3 ^{pro}	" 30. 36. 10	11. 38	17 8
	Ranca ^{te} R ^{te} 10. 338	20.	2

Gothenburg d. 15 April 1802

Specification öfver 200 Stk Camletter, Aflastade
 för Svenska Ost-Indiska Compagniets Räkning med Dels
 Skipp: Prinsepan, Capitaine Gabr: Gadda de Canton
 i China Nam 6

Stk	Num	Sw ^e alnar	Rö	β	α	Stk	Num	Sw ^e all	Rö	β	α
1	8838	60 ³ / ₄				Transp	32	1949			
1	9197	61 ³ / ₄					1	9512	59 ¹ / ₂		
1	9198	60 ³ / ₄					1	9513	60 ³ / ₄		
1	9245	60 ³ / ₄					1	9524	60 ³ / ₄		
1	9246	59 ¹ / ₂					1	9525	60 ³ / ₄		
1	9253	60 ³ / ₄					1	9528	61 ³ / ₄		
1	9254	60 ³ / ₄					1	9529	61 ³ / ₄		
1	9307	61 ³ / ₄					1	9532	60 ³ / ₄		
1	9308	60 ³ / ₄					1	9535	59 ¹ / ₂		
1	9354	61 ³ / ₄					40 Stk hal, 2434 1/2 alnar Swart Camlett a 33/6 1699 3 9				
1	9355	61 ³ / ₄					1	9059	61 ³ / ₄		
1	9365	60 ³ / ₄					1	9060	61 ³ / ₄		
1	9369	61 ³ / ₄					1	9097	61 ³ / ₄		
1	9370	61 ³ / ₄					1	9098	63		
1	9407	60 ³ / ₄					1	9387	61 ³ / ₄		
1	9408	60 ³ / ₄					1	9388	61 ³ / ₄		
1	9413	60 ³ / ₄					1	9482	63		
1	9414	60 ³ / ₄					1	9483	61 ³ / ₄		
1	9474	60 ³ / ₄					1	9568	60 ³ / ₄		
1	9475	61 ³ / ₄					1	9569	61 ³ / ₄		
1	9476	60 ³ / ₄					10 Stk hal, 619 alnar Gratt a 33/6 432 " 6				
1	9477	60 ³ / ₄					1	9580	61 ³ / ₄		
1	9486	61 ³ / ₄					1	9581	63		
1	9487	61 ³ / ₄					1	9582	63		
1	9488	60 ³ / ₄					1	9583	63		
1	9489	59 ¹ / ₂					1	9584	63		
1	9496	60 ³ / ₄					1	9585	63		
1	9497	60 ³ / ₄					1	9586	61 ³ / ₄		
1	9500	61 ³ / ₄									
1	9501	60 ³ / ₄									
1	9508	59 ¹ / ₂									
1	9509	59 ¹ / ₂									
Transp 32 Transp 1949						Transp 7 438 1/2 Rö 2131 4 3					

30.44 Hall. 1847^{1/2} almar
 Purpur a 35/6 5216 7.1
 Transp 10 9466 61³/₄
 1 9466 61³/₄
 1 9467 61³/₄
 1 9472 61³/₄
 1 9480 63
 1 9480 61³/₄
 1 9481 63
 1 9484 61³/₄
 1 9485 61³/₄
 1 9518 60³/₄
 1 9519 61³/₄
 1 9552 61³/₄
 1 9553 60³/₄
 1 9572 60³/₄
 1 9573 60³/₄
 1 9592 61³/₄
 1 9593 60³/₄
 1 9597 60³/₄
 1 9598 60³/₄
 1 9607 61³/₄
 1 9608 60³/₄

30.44 Hall. 1851^{1/2} almar
 Störk Violet a 40/6 7105 2.2
 Transp 10 9514 60³/₄
 1 9514 60³/₄
 1 9515 61³/₄
 1 9516 61³/₄
 1 9517 60³/₄
 1 9518 61³/₄
 1 9519 61³/₄
 1 9522 61³/₄
 1 9523 60³/₄
 1 9526 61³/₄
 1 9527 60³/₄
 1 9534 61³/₄
 1 9535 60³/₄
 1 9536 60³/₄
 1 9537 61³/₄
 1 9556 61³/₄
 1 9557 61³/₄
 1 9560 61³/₄
 1 9561 60³/₄
 1 9574 60³/₄
 1 9575 63

30.44 Hall. 1847^{1/2} almar
 Purpur a 35/6 1366 9.4
 1 8969 63
 1 8970 61³/₄
 1 9201 60³/₄
 1 9202 61³/₄
 1 9203 63
 1 9204 63
 1 9239 60³/₄
 1 9240 60³/₄
 1 9328 61³/₄
 1 9329 63

30.44 Hall. 1851^{1/2} almar
 Störk Violet a 40/6 1561 47.7
 1 9243 61³/₄
 1 9244 61³/₄
 1 9255 61³/₄
 1 9256 61³/₄
 1 9330 61³/₄
 1 9331 61³/₄
 1 9425 61³/₄
 1 9426 60³/₄
 1 9458 61³/₄
 1 9459 61³/₄

10.44 Hall. 619^{1/2} almar
 Svart Violet a 40/6 522 33.9
 1 9403 63
 1 9404 63
 1 9427 61³/₄
 1 9428 63
 1 9504 61³/₄
 1 9505 63
 1 9506 63
 1 9507 63
 1 9570 60³/₄
 1 9511 60³/₄

10.44 Hall. 616^{1/2} almar
 Purpur a 41/6 535 9
 20.44 Hall. 2510^{1/2} almar
 Svart almar 9200 2.6
 Inpackade uti 10. Kistor
 nr 10. Prof
 Gårda på Gårde Kista
 med 10.

Transp 10.44 623 7105 2.2

4 ^e P ^e Zwart	N 3858252 0197153 0198152 0245152
1 ^e P ^e Saues Blauw	N 0410253
3 ^e P ^e Purper	N 9357153 9358153 9363153
1 ^e P ^e Agrauw	N 9059253
3 ^e P ^e Donker Violet	N 9403254 9404154 9427153
1 ^e P ^e Geel	N 9380253
1 ^e P ^e Light Violet	N 9969254
1 ^e P ^e Bruyn	N 9423252
1 ^e P ^e Poncon	N 9243253
1 ^e P ^e Saues Groen	N 9102254
3 ^e P ^e Donker Blauw	N 9083252 9084152 9199153

4 ^e P ^e Zwart	N 9246251 9253152 9254152 9307153
1 ^e P ^e Saues Blauw	N 9420252
3 ^e P ^e Purper	N 9364253 9399153 9400152
1 ^e P ^e Agrauw	N 9060253
3 ^e P ^e Donker Violet	N 9428254 9504153 9505154
1 ^e P ^e Geel	N 9381254
1 ^e P ^e Light Violet	N 8970253
1 ^e P ^e Bruyn	N 9424253
1 ^e P ^e Poncon	N 9244253
1 ^e P ^e Saues Groen	N 9022253
3 ^e P ^e Donker Blauw	N 9208252 9311154 9312154

4 ^e P ^e Zwart	N 9308252 9334153 9335153 9369152
1 ^e P ^e Saues Blauw	N 9421252
3 ^e P ^e Purper	N 9446253 9441154 9460153
1 ^e P ^e Agrauw	N 9097253
3 ^e P ^e Donker Violet	N 9506254 9507154 9510152
1 ^e P ^e Geel	N 9582254
1 ^e P ^e Light Violet	N 9201252
1 ^e P ^e Bruyn	N 9452252
1 ^e P ^e Poncon	N 9255253
1 ^e P ^e Saues Groen	N 9401253
3 ^e P ^e Donker Blauw	N 9359252 9360152 9367152

20^e P^e N^o 1

4 ^e P ^e Zwart	N 9369253 9370153 9407152 9408152
1 ^e P ^e Saues Blauw	N 9422253
3 ^e P ^e Purper	N 9461253 9466153 9467153
1 ^e P ^e Agrauw	N 9098254
3 ^e P ^e Donker Violet	N 9511252 9514152 9515153
1 ^e P ^e Geel	N 9583254
1 ^e P ^e Light Violet	N 9202253
1 ^e P ^e Bruyn	N 9453253
1 ^e P ^e Poncon	N 9256253
1 ^e P ^e Saues Groen	N 9402254
3 ^e P ^e Donker Blauw	N 9568253 9571153 9572153

20^e P^e N^o 2

4 ^e P ^e Zwart	N 9413252 9414152 9474152 9475152
1 ^e P ^e Saues Blauw	N 9472253
3 ^e P ^e Purper	N 9472253 9475154 9480153
1 ^e P ^e Agrauw	N 9537253
3 ^e P ^e Donker Violet	N 9516253 9517152 9518153
1 ^e P ^e Geel	N 9584254
1 ^e P ^e Light Violet	N 9203254
1 ^e P ^e Bruyn	N 9463253
1 ^e P ^e Poncon	N 9330253
1 ^e P ^e Saues Groen	N 9446254
3 ^e P ^e Donker Blauw	N 9579253 9580153 9595152

20^e P^e N^o 3

4 ^e P ^e Zwart	N 9476252 9477152 9486153 9487153
1 ^e P ^e Saues Blauw	N 9479253
3 ^e P ^e Purper	N 9481254 9484153 9485153
1 ^e P ^e Agrauw	N 9388253
3 ^e P ^e Donker Violet	N 9519253 9522153 9523152
1 ^e P ^e Geel	N 9585254
1 ^e P ^e Light Violet	N 9204254
1 ^e P ^e Bruyn	N 9469253
1 ^e P ^e Poncon	N 9331253
1 ^e P ^e Saues Groen	N 9447254
3 ^e P ^e Donker Blauw	N 9596253 9483153 9406152

20^e P^e N^o 4

4 ^e P ^e Zwart	N 9488252 9489151 9496152 9497152
1 ^e P ^e Saues Blauw	N 9492253
3 ^e P ^e Purper	N 9546252 9549153 9552153
1 ^e P ^e Agrauw	N 9482254
3 ^e P ^e Donker Violet	N 9526253 9527152 9534153
1 ^e P ^e Geel	N 9586253
1 ^e P ^e Light Violet	N 9239252
1 ^e P ^e Bruyn	N 9498252
1 ^e P ^e Poncon	N 9425253
1 ^e P ^e Saues Groen	N 9354254
3 ^e P ^e Donker Blauw	N 9444253 9445152 9470153

20^e P^e N^o 5

4 ^e P ^e Zwart	N 9500253 9501152 9508151 9509151
1 ^e P ^e Saues Blauw	N 9493253
3 ^e P ^e Purper	N 9553252 9572152 9573152
1 ^e P ^e Agrauw	N 9485253
3 ^e P ^e Donker Violet	N 9535252 9536152 9537153
1 ^e P ^e Geel	N 9587254
1 ^e P ^e Light Violet	N 9240252
1 ^e P ^e Bruyn	N 9494252
1 ^e P ^e Poncon	N 9426252
1 ^e P ^e Saues Groen	N 9353254
3 ^e P ^e Donker Blauw	N 9471253 9490152 9491152

20^e P^e N^o 6

4 ^e P ^e Zwart	N 9512251 9513152 9524152 9525152
1 ^e P ^e Saues Blauw	N 9544253
3 ^e P ^e Purper	N 9552253 9593152 9597152
1 ^e P ^e Agrauw	N 9568252
3 ^e P ^e Donker Violet	N 9556253 9557153 9560153
1 ^e P ^e Geel	N 9588254
1 ^e P ^e Light Violet	N 9328253
1 ^e P ^e Bruyn	N 9546253
1 ^e P ^e Poncon	N 9458253
1 ^e P ^e Saues Groen	N 9570254
3 ^e P ^e Donker Blauw	N 9494253 9495153 9520152

20^e P^e N^o 7

20^e P^e N^o 8

20^e P^e N^o 9

4 P. Mart	N 9528 L 53
	9529 53
	9532 52
	9533 51
1 P. Saues Blauw	N 9545 L 53
3 P. Popper	N 9598 L 52
	9607 53
	9608 52
1 P. A. grauw	N 9569 L 53
3 P. Donker Violet	N 9561 L 52
	9574 53
	9575 53
1 P. Geel	N 9589 L 53
1 P. Light Violet	N 9529 L 54
1 P. Bruyn	N 9547 L 53
1 P. Pacon	N 9459 L 53
1 P. Saues Groen	N 9571 L 54
3 P. Donker Blauw	N 9521 L 52
	9552 53
	9559 53
20 P. N 50	

Gottheborg d. 15. April 1862

Factura öfver Ståhl, Glas & Porter, afslutad
 för Svenska Ost Indiska Compagniets Räkning med Dept.
 Skepp Drinsefvan, Capitaine Gabriel Gadd, Destinerad
 till Canton i China Namn

Ståhl enl Specification

608 Bunkar Brännstål vägar Skott 228, a 8 1/2 Bunker R 4864 "

Fensterglas enl Specification

70 Kistor af ^{R 80 P 1} _{R 1 a 70} Taffelglas, Kostar till ombord a 56 R 3920 "

Porter

22 Fat mj ^{R 1} _{R 1 a 22} Porter a 38 R 836 "

Kärpa försäkrat R 9650, för ut och hemresan

a 12 proc Praemie R 1158

Provision 1/2 p 100 32 8 1190 8

R 10810 8

Göteborg d. 15. April 1802

Specification öfver Ståhl & Glas med Sw^o,
 Ost Ind^o Compagniets Skepp Prinsessan, Capitaine
 Fabr. Gadd til Canton i China omf.

Ståhl				Skott	Sto	to	
A	117	Bunkar	Bränstål	wäga	45	17	10
BF	491	d ^o	d ^o		184	9	10
	608	Bunkar	wäga tillsammans	Skott	228		
Fensterglas				Dementioner		Skott i Kistorn	
				Hög	Bredd		
Q.P	N ^o 1 a 15	15	Kistor Taffelglas af 3 ^{de} foot	35 1/2	26 1/2	60	
	" 16 a 60	45	d ^o d ^o af 4 ^{de} d ^o	31 1/4	24	80	
	" 61 a 65	5	d ^o d ^o af 3 ^{de} d ^o	35 1/2	26 1/2	60	
	" 66 a 70	5	d ^o d ^o af 4 ^{de} d ^o	31 1/4	24	80	
		70	Kistor				

Emottaget och intastad enligt ordres för Respekt Öf. Fred Compe
räkning ett hundra femtio alla buntar och kuster, skal

Arncehan den 1 Aprild 1809. Wallembrey

43. 17. 10. 117
15. 7. 10. 41

59. 5. 6. 76

159

168. 15. 4. 187

150. buntar

228. 8. 1. 187

608 buntar

Skat

22. Tot. Porten

Skat. 1. 22

Nummer Längd från det till Steppet Prinsessan
 Utlemnade Saset Glas.

№	Q P	Dequantorer					
			23	4 ₂	41	4 ₂	67 4 ₂
1		3 ₂	24	4 ₂	45	4 ₂	68 4 ₂
2		3 ₂	25	4 ₂	46	4 ₂	69 4 ₂
3		3 ₂	26	4 ₂	47	4 ₂	70 4 ₂
4		3 ₂	27	4 ₂	48	4 ₂	Utgörandes 10. St. Heister.
5		3 ₂	28	4 ₂	49	4 ₂	
6		3 ₂	29	4 ₂	50	4 ₂	
7		3 ₂	30	4 ₂	51	4 ₂	
8		3 ₂	31	4 ₂	52	4 ₂	
9		3 ₂	32	4 ₂	53	4 ₂	
10		3 ₂	33	4 ₂	54	4 ₂	
11		3 ₂	34	4 ₂	55	4 ₂	
12		3 ₂	35	4 ₂	56	4 ₂	
13		3 ₂	36	4 ₂	57	4 ₂	
14		3 ₂	37	4 ₂	58	4 ₂	
15		3 ₂	38	4 ₂	59	4 ₂	
16		4 ₂	37	4 ₂	60	4 ₂	
17		4 ₂	38	4 ₂	61	3 ₂	
18		4 ₂	39	4 ₂	62	3 ₂	
19		4 ₂	40	4 ₂	63	3 ₂	
20		4 ₂	41	4 ₂	64	3 ₂	
21		4 ₂	42	4 ₂	65	3 ₂	
22		4 ₂	43	4 ₂	66	4 ₂	

4 p Swart

NO 5281 53
20 53
32 52
33 51

1 p Laires Blaauw

NO 5462 53

3 p Purper

NO 5081 52
9607 53
8 52

1 p Agraauw

NO 569 53

3 p Donker Violet

NO 5617 52
74 53
75 53

1 p Rood

NO 589 53

1 p Lig Violet

NO 5292 54

1 p Bruyn

NO 547 53

1 p Rood

NO 4592 53

1 p Laires Groen

NO 571 54

3 p Donker Blaauw

NO 521 52
38 53
39 53

20 p No 10

4 P Smart	N 9669 2 52
	70, 52
	83, 51
	84, 51
1 P Saues Blaun	N 9870 2 53
3 P Purper	N 9680 2 53
	97 25, 53
1 P Asgrauw	N 9791 2 52
3 P donker Violet	N 9743 2 53
	44, 53
	47, 53
1 P Peel	N 9709 2 53
1 P Light Violet	N 9878 2 53
1 P Bruyn	N 9793 2 53
1 P Noob	N 9958 2 53
1 P Saues Groen	N 9896 2 53
3 P donker Blaun	N 9705 2 53
	61, 54
	53, 53

4 P Smart	N 9717 2 52
	18, 52
	23, 52
	24, 52
1 P Saues Blaun	N 9871 2 54
3 P Purper	N 9716 2 53
	98 29, 53
	20, 54
1 P Asgrauw	N 9792 2 53
3 P donker Violet	N 9748 2 53
	51, 53
	52, 53
1 P Peel	N 9710 2 53
1 P Light Violet	N 9890 2 53
1 P Bruyn	N 9796 2 53
1 P Noob	N 9959 2 53
1 P Saues Groen	N 9897 2 54
3 P donker Blaun	N 9714 2 52
	21, 53
	22, 54

4 P Smart	N 9727 2 52
	28, 52
	29, 53
	30, 52
1 P Saues Blaun	N 9908 2 53
3 P Purper	N 9825 2 53
	26, 54
	27, 53
1 P Asgrauw	N 9852 2 52
3 P donker Violet	N 9757 2 52
	28, 53
	28 27, 52
1 P Peel	N 9799 2 53
1 P Light Violet	N 9891 2 53
1 P Bruyn	N 9890 2 53
1 P Noob	N 9963 2 53
1 P Saues Groen	N 9916 2 52
3 P donker Blaun	N 9725 2 53
	26, 54
	28 03, 53

20 P N1	
4 P Smart	N 9815 2 51
	16, 51
	17, 51
	18, 52
1 P Saues Blaun	N 9910 2 54
3 P Purper	N 9849 2 52
	53, 53
	53, 53
1 P Asgrauw	N 9853 2 52
3 P donker Violet	N 9828 2 53
	44, 54
	45, 53
1 P Peel	N 9880 2 53
1 P Light Violet	N 9892 2 53
1 P Bruyn	N 9881 2 54
1 P Noob	N 9964 2 53
1 P Saues Groen	N 9917 2 53
3 P donker Blaun	N 9804 2 54
	21, 53
	22, 54

20 P N2	
4 P Smart	N 9825 2 52
	22, 51
	23, 50
	24, 52
1 P Saues Blaun	N 9926 2 53
3 P Purper	N 9856 2 53
	57, 54
	58, 53
1 P Asgrauw	N 9900 2 52
3 P donker Violet	N 9874 2 53
	75, 53
	74, 54
1 P Peel	N 9920 2 53
1 P Light Violet	N 9893 2 53
1 P Bruyn	N 9894 2 52
1 P Noob	N 9908 2 53
1 P Saues Groen	N 9965 2 53
3 P donker Blaun	N 9829 2 53
	30, 53
	46, 52

20 P N3	
4 P Smart	N 9835 2 52
	60, 50
	61, 50
	62, 52
1 P Saues Blaun	N 9927 2 54
3 P Purper	N 9859 2 53
	76, 53
	77, 53
1 P Asgrauw	N 9901 2 53
3 P donker Violet	N 9885 2 54
	88, 52
	89, 53
1 P Peel	N 9921 2 54
1 P Light Violet	N 9902 2 53
1 P Bruyn	N 9895 2 53
1 P Noob	N 9908 2 54
1 P Saues Groen	N 9966 2 53
3 P donker Blaun	N 9847 2 53
	50, 53
	51, 53

20 P N4	
4 P Smart	N 9867 2 52
	62, 52
	69, 51
	99 52, 50
1 P Saues Blaun	N 9928 2 52
3 P Purper	N 9976 2 53
	77, 52
	80, 53
1 P Asgrauw	N 9953 2 53
3 P donker Violet	N 9898 2 53
	90, 54
	99 00, 54
1 P Peel	N 9922 2 53
1 P Light Violet	N 9903 2 53
1 P Bruyn	N 9986 2 54
1 P Noob	N 9997 2 53
1 P Saues Groen	N 9978 2 54
3 P donker Blaun	N 9972 2 53
	73, 54
	72, 53

20 P N3	
4 P Smart	N 9955 2 49
	34, 50
	35, 50
	36, 52
1 P Saues Blaun	N 9919 2 52
3 P Purper	N 9981 2 54
	82, 54
	83, 53
1 P Asgrauw	N 9954 2 52
3 P donker Violet	N 9901 2 54
	61, 53
	71, 54
1 P Peel	N 9923 2 52
1 P Light Violet	N 9924 2 53
1 P Bruyn	N 9987 2 54
1 P Noob	N 9998 2 54
1 P Saues Groen	N 9929 2 53
3 P donker Blaun	N 9883 2 53
	99 40, 53
	41, 53

20 P N6	
4 P Smart	N 9937 2 51
	38, 51
	39, 52
	42, 52
1 P Saues Blaun	N 9990 2 53
3 P Purper	N 9984 2 53
	85, 54
	88, 53
1 P Asgrauw	N 9955 2 52
3 P donker Violet	N 9970 2 53
	71, 53
	72, 53
1 P Peel	N 9930 2 53
1 P Light Violet	N 9925 2 54
1 P Bruyn	N 9904 2 53
1 P Noob	N 9903 2 54
1 P Saues Groen	N 9906 2 53
3 P donker Blaun	N 9944 2 52
	45, 51
	46, 52

20 P N7

20 P N8

20 P N9

Comptoir mit N. Gubas in 3/4

4 P. Smart	N 9943 52 50 51 51 50 52 56
5 P. Luce Blaun	N 9991 53
3 P. Purper	N 9980 53 92 54 93 54
5 P. Agraun	N 9956 52
3 P. donker Violet	N 9975 54 74 53 75 52
1 P. Peel	N 9961 53
1 P. Lig Violet	N 9926 53
1 P. Bruyn	N 9995 53
1 P. Rood	N 1004 54
5 P. Luce braen	N 10007 53
3 P. donker Blaun	N 9947 52 48 52 49 53

20 P. N° 10

Ladning med 1000 Guldafven 7 Du Den 8. Junij.

40
92/10/4
Gill

41. Rut. Ind 1630 7/4 7/8 Paktres, Dai af 28 m. 52/6
1950 7/4 7/8 52/6

200. Camlotar

W. Bunker Fuld a 800 Skat 225

W. Risher Glas a 800

40
92/10/22
G

22. Gul Oerter a 2800

Factura af 1000 Silfver med Ammer. i Formen 17. Sp. 198785.146.

Dito Camlotar 10147.964.

Dito Høhl, Glas & Oerter d. 22 Sp 8850.16:140. 6321.32.

17. Sp. 215250.34.9

Gotheborg d. 8 Junij 1802

Faktura för Kontanter, aflaskade för Sveriska
 Ostind Compagniets Räkning med Dets Skipp Gusskap
 den 11^{de}, Capitaine Eric Nissen til Canton i China
 Nomb:

7 Histor af ^{no 7127} } med Sjugoätta Tusende Präster Kosta med Omkostningar til Embord a 5 2/6 R ^{sk} 30625 "	
34. d ^{de} af ^{no 8041} } med Et Hundrade Trettio Fem Tusende Sjutio Tyra och en Attondedels Präster, Kosta med Omkostningar til Embord a 5 2/6 R ^{sk} 146330 14. 6	
Tillsammand Tyratio En Histor, innehällande Et Hund drade Tettio Tre Tusende Sjutio Tyra och en Attondedels Prästers en i med följ ^{de} Specificat: R ^{sk} 176955 14. 6	
Wärfä Calculeras Afsecurance Praemie för Ut och Hemresan R ^{sk} 171000. Sp ^{sk} a 12/6 R ^{sk} 21240 "	
Provision " " " " a 1/6 590 " 21830 "	
	Banco Sp ^{sk} R ^{sk} 198785 14. 6

Wigt på Silfver med Skeps.
pet Gustaf den 3^{die}.

Stc Transport § 28000 w. # 1780. 26.
N^o 8. 1 Päsö med § 1000. w. # 63. 17.
1 d^o 1000. " 63. 18.
1 d^o 1000. " 63. 17.
1 d^o 1000. " 63. 18. 254. 6.

Stc
N^o 1. Päsö med § 1000. w. # 63. 19.
1 d^o 1000. " 63. 19.
1 d^o 1000. " 63. 19.
1 d^o 1000. " 63. 20. 254. 13.

N^o 9. 1 Päsö med 1000. w. # 63. 18.
1 d^o 1000. " 63. 18.
1 d^o 1000. " 63. 17.
1 d^o 1000. " 63. 18. 254. 7.

N^o 2. 1 Päsö med § 1000. w. # 63. 19.
1 d^o 1000. " 63. 18.
1 d^o 1000. " 63. 19.
1 d^o 1000. " 63. 20. 254. 12.

N^o 10. 1 Päsö med 1000. w. # 63. 17.
1 d^o 1000. " 63. 16.
1 d^o 1000. " 63. 18.
1 d^o 1000. " 63. 17. 254. 4.

N^o 3. 1 Päsö med § 1000. w. # 63. 19.
1 d^o 1000. " 63. 20.
1 d^o 1000. " 63. 19.
1 d^o 1000. " 63. 19. 254. 13.

N^o 11. 1 Päsö med 1000. w. # 63. 18.
1 d^o 1000. " 63. 18.
1 d^o 1000. " 63. 18.
1 d^o 1000. " 63. 17. 254. 7.

N^o 4. 1 Päsö med § 1000. w. # 63. 20.
1 d^o 1000. " 63. 19.
1 d^o 1000. " 63. 19.
1 d^o 1000. " 63. 19. 254. 13.

N^o 12. 1 Päsö med 1000. w. # 63. 19.
1 d^o 1000. " 63. 18.
1 d^o 1000. " 63. 17.
1 d^o 1000. " 63. 17. 254. 7.

N^o 5. 1 Päsö med § 1000. w. # 63. 19.
1 d^o 1000. " 63. 19.
1 d^o 1000. " 63. 20.
1 d^o 1000. " 63. 20. 254. 14.

N^o 13. 1 Päsö med 1000. w. # 63. 18.
1 d^o 1000. " 63. 16.
1 d^o 1000. " 63. 17.
1 d^o 1000. " 63. 18. 254. 5.

N^o 6. 1 Päsö med § 1000. w. # 63. 19.
1 d^o 1000. " 63. 19.
1 d^o 1000. " 63. 19.
1 d^o 1000. " 63. 19. 254. 12.

N^o 14. 1 Päsö med 1000. w. # 63. 19.
1 d^o 1000. " 63. 18.
1 d^o 1000. " 63. 19.
1 d^o 1000. " 63. 18. 254. 10.

N^o 7. 1 Päsö med § 1000. w. # 63. 19.
1 d^o 1000. " 63. 19.
1 d^o 1000. " 63. 19.
1 d^o 1000. " 63. 20. 254. 13.

N^o 15. 1 Päsö med 1000. w. # 63. 19.
1 d^o 1000. " 63. 19.
1 d^o 1000. " 63. 19.
1 d^o 1000. " 63. 19. 254. 12.

Transport § 28000 w. # 1780. 26.

N^o 16. 1 Päsö med 1000. w. # 63. 18.
1 d^o 1000. " 63. 19.
1 d^o 1000. " 63. 17.
1 d^o 1000. " 63. 18. 254. 2.

Transport § 64000 w. # 4062. 26.

<i>Tranport g^o 64000 vaga # 4062 22</i>		<i>Tranport g^o 100000 vaga # 6352 2.</i>	
<i>N^o 17. 1 Paise med g^o 1000 vtt 63 18</i>		<i>N^o 26. 1 Paise med 1000 vtt 63 19.</i>	
<i>Ⓔ 1 d^o 1000. 63 19</i>		<i>Ⓔ 1 d^o 1000. 63 19.</i>	
<i>1 d^o 1000. 63 19</i>		<i>1 d^o 1000. 63 19.</i>	
<i>1 d^o 1000. 63 18.</i>	<i>254. 10.</i>	<i>1 d^o 1000. 63 18</i>	<i>254. 11.</i>
<i>N^o 18. 1 Paise med 1000 vtt 63 19.</i>		<i>N^o 27. 1 Paise med 1000 vtt 63 19</i>	
<i>1 d^o 1000. 63 19.</i>		<i>1 d^o 1000. 63 19.</i>	
<i>1 d^o 1000. 63 19</i>		<i>1 d^o 1000. 63 19.</i>	
<i>1 d^o 1000. 63 18</i>	<i>254. 10</i>	<i>1 d^o 1000. 63 18</i>	<i>254. 9.</i>
<i>N^o 19. 1 Paise med 1000 vtt 63 19</i>		<i>N^o 28. 1 Paise med 1000 vtt 63 19.</i>	
<i>1 d^o 1000. 63 19.</i>		<i>1 d^o 1000. 63 19.</i>	
<i>1 d^o 1000. 63 19.</i>		<i>1 d^o 1000. 63 19.</i>	
<i>1 d^o 1000. 63 19</i>	<i>254. 12.</i>	<i>1 d^o 1000. 63 19</i>	<i>254. 12.</i>
<i>N^o 20. 1 Paise med 1000 vtt 63 19</i>		<i>N^o 29. 1 Paise med 1000 vtt 63 19.</i>	
<i>1 d^o 1000. 63 19.</i>		<i>1 d^o 1000. 63 19.</i>	
<i>1 d^o 1000. 63 20.</i>		<i>1 d^o 1000. 63 20.</i>	
<i>1 d^o 1000. 63 19.</i>	<i>254. 15.</i>	<i>1 d^o 1000. 63 19</i>	<i>254. 13.</i>
<i>N^o 21. 1 Paise med 1000 vtt 63 19.</i>		<i>N^o 30. 1 Paise med 1000 vtt 63 19.</i>	
<i>1 d^o 1000. 63 19.</i>		<i>1 d^o 1000. 63 19.</i>	
<i>1 d^o 1000. 63 18</i>		<i>1 d^o 1000. 63 18.</i>	
<i>1 d^o 1000. 63 20.</i>	<i>254. 12.</i>	<i>1 d^o 1000. 63 19</i>	<i>254. 11.</i>
<i>N^o 22. 1 Paise med 1000 vtt 63 19.</i>		<i>N^o 31. 1 Paise med 1000 vtt 63 19.</i>	
<i>1 d^o 1000. 63 18</i>		<i>1 d^o 1000. 63 18</i>	
<i>1 d^o 1000. 63 19.</i>		<i>1 d^o 1000. 63 19.</i>	
<i>1 d^o 1000. 63 18</i>	<i>254. 10.</i>	<i>1 d^o 1000. 63 19.</i>	<i>254. 11.</i>
<i>N^o 23. 1 Paise med 1000 vtt 63 20.</i>		<i>N^o 32. 1 Paise med 1000 vtt 63 19.</i>	
<i>1 d^o 1000. 63 19</i>		<i>1 d^o 1000. 63 20</i>	
<i>1 d^o 1000. 63 19</i>		<i>1 d^o 1000. 63 20.</i>	
<i>1 d^o 1000. 63 19</i>	<i>254. 13.</i>	<i>1 d^o 1000. 63 19.</i>	<i>254. 14.</i>
<i>N^o 24. 1 Paise med 1000 vtt 63 19.</i>		<i>N^o 33. 1 Paise med 1000 vtt 63 18</i>	
<i>1 d^o 1000. 63 18</i>		<i>1 d^o 1000. 63 18</i>	
<i>1 d^o 1000. 63 19.</i>		<i>1 d^o 1000. 63 19.</i>	
<i>1 d^o 1000. 63 19</i>	<i>254. 11.</i>	<i>1 d^o 1000. 63 19.</i>	<i>254. 10.</i>
<i>N^o 25. 1 Paise med 1000 vtt 63 19.</i>		<i>N^o 34. 1 Paise med 1000 vtt 63 19.</i>	
<i>1 d^o 1000. 63 19.</i>		<i>1 d^o 1000. 63 19.</i>	
<i>1 d^o 1000. 63 18</i>		<i>1 d^o 1000. 63 18</i>	
<i>1 d^o 1000. 63 19.</i>	<i>254. 11.</i>	<i>1 d^o 1000. 63 19.</i>	<i>254. 11.</i>
<i>Tranports g^o 100000 vaga # 6352 2.</i>		<i>Tranports g^o 136000 vaga # 2,647. 2.</i>	

Göteborg den 8 Junij 1802

Specification öfver Camlotter, med Svenska, Ost. Indiska Compagniets Skepp Gustaf den 3^{de} Capitaine Eric, Nissen, Nämns.

80

200 Stycken Camlotter uti 10 Ristor.

Kistans värde
Prof Charpentier
N: 1

	Numer	Monar	Monar Pris	R: 1	R: 2
4 Sty ^{ck} Svart	9669	60 ³ / ₄			
	9670	60 ³ / ₄			
	9683	59 ¹ / ₂			
	9684	59 ¹ / ₂	240 ³ / ₄ a 35	165	16.6
1 Sty ^{ck} Ljusblått	9870	"	61 ³ / ₄ a 37 ¹ / ₆	41	38.10
3 Sty ^{ck} Purpur	9689	61 ³ / ₄			
	9690	63			
	9715	61 ³ / ₄	180 ³ / ₄ a 35	135	47.6
1 Sty ^{ck} Grått	9791	"	60 ³ / ₄ a 35	41	36.9
3 Sty ^{ck} Mörk Violet	9743	61 ³ / ₄			
	9744	61 ³ / ₄			
	9747	61 ³ / ₄	185 ³ / ₄ a 39 ¹ / ₆	152	21.4
1 Sty ^{ck} Gult	9709	"	61 ³ / ₄ a 35	42	21.9
1 Sty ^{ck} Ljus Violet	9878	"	61 ³ / ₄ a 39 ¹ / ₆	50	39.1
1 Sty ^{ck} Brunt	9795	"	61 ³ / ₄ a 35 ¹ / ₆	45	4.7
1 Sty ^{ck} Vitt	9918	"	61 ³ / ₄ a 40 ¹ / ₆	52	4.10
1 Sty ^{ck} Ljusgrönt	9890	"	61 ³ / ₄ a 34	45	35.6
3 Sty ^{ck} Mörkblå	9705	61 ³ / ₄			
	9706	63			
	9713	61 ³ / ₄	180 ³ / ₄ a 34	132	5.
4 Sty ^{ck} Svart	9717	60 ³ / ₄			
	9718	60 ³ / ₄			
	9723	60 ³ / ₄			
	9724	60 ³ / ₄	243 a 33	167	3.
1 Sty ^{ck} Ljusblått	9877	"	65 a 32 ¹ / ₆	42	31.6
3 Sty ^{ck} Purpur	9710	61 ³ / ₄			
	9819	61 ³ / ₄			
	9820	63	180 ³ / ₄ a 35	135	47.6
1 Sty ^{ck} Grått	9722	"	64 a 33	44	"
3 Sty ^{ck} Mörk Violet	9748	61 ³ / ₄			
	9751	61 ³ / ₄			
	9752	61 ³ / ₄	185 ³ / ₄ a 39 ¹ / ₆	152	21.4
1 Sty ^{ck} Gult	9710	61 ³ / ₄	61 ³ / ₄ a 33	42	21.9
1 Sty ^{ck} Ljus Violet	9890	"	61 ³ / ₄ a 39 ¹ / ₆	50	39.1
1 Sty ^{ck} Brunt	9796	"	61 ³ / ₄ a 33 ¹ / ₆	45	4.7
1 Sty ^{ck} Röd	9919	"	61 ³ / ₄ a 40 ¹ / ₆	52	4.10
1 Sty ^{ck} Ljusgrönt	9897	"	63 a 34	44	30.
3 Sty ^{ck} Mörkblå	9714	60 ³ / ₄			
	9721	61 ³ / ₄			
	9722	63	185 ³ / ₄ a 34	131	19.
Transporteras	"	"	246 ³ / ₄	1808	14.3.

af 1230: R: 2901.31.8.

af 1237: R: 2906.30.7.

Transporterat					
N ^o 3. 4 St ^{or} Swarta Cambetter	9727	60 ³ / ₄	240 ³ / ₄	1808	14.3
	9728	60 ³ / ₄			
	9729	61 ³ / ₄			
	9730	60 ³ / ₄	241. a 35 ¹ / ₂	167	36 "
1 St ^{or} Ljusblätt	9788	"	61 ³ / ₄ a 32 ¹ / ₆	41	38.10
3 St ^{or} Purpur	9825	61 ³ / ₄			
	9826	63			
	9848	61 ³ / ₄	180 ³ / ₄ a 35 ¹ / ₂	135	47.6
1 St ^{or} Gratt	9852	"	60 ³ / ₄ a 35 ¹ / ₂	41	36.9
3 St ^{or} Mork Violet	9757	60 ³ / ₄			
	9758	61 ³ / ₄			
	9827	60 ³ / ₄	185 ³ / ₄ a 39 ¹ / ₆	150	38.4
1 St ^{or} Gull	9799	61 ³ / ₄	61 ³ / ₄ a 35 ¹ / ₂	42	21.9
1 St ^{or} Ljus Violet	9891	"	61 ³ / ₄ a 39 ¹ / ₆	50	39.1
1 St ^{or} Brun	9880	"	61 ³ / ₄ a 33 ¹ / ₆	45	4.7
1 St ^{or} Rött	9963	"	61 ³ / ₄ a 40 ¹ / ₆	52	4.10
1 St ^{or} Ljus grönt	9916	"	60 ³ / ₄ a 34 ¹ / ₂	43	1.6
3 St ^{or} Morkblå	9725	61 ³ / ₄			
	9726	63			
	9805	61 ³ / ₄	180 ³ / ₄ a 34 ¹ / ₂	132	5.
4. 4 St ^{or} Swarta	9815	59 ¹ / ₂			
	9816	59 ¹ / ₂			
	9817	59 ¹ / ₂			
	9818	60 ³ / ₄	239 ¹ / ₄ a 33 ¹ / ₂	164	23.3
1 St ^{or} Ljusblätt	9909	"	63 a 32 ¹ / ₆	42	31.6
3 St ^{or} Purpur	9849	60 ³ / ₄			
	9854	61 ³ / ₄			
	9855	61 ³ / ₄	184 ¹ / ₂ a 35 ¹ / ₂	134	16.9
1 St ^{or} Gratt	9853	"	60 ³ / ₄ a 33 ¹ / ₂	41	36.9
3 St ^{or} Mork Violet	9828	61 ³ / ₄			
	9844	63			
	9845	64	188 ³ / ₄ a 39 ¹ / ₆	155	15.7
1 St ^{or} Gull	9800	"	61 ³ / ₄ a 33 ¹ / ₂	42	21.9
1 St ^{or} Ljus Violet	9892	"	61 ³ / ₄ a 39 ¹ / ₆	50	39.1
1 St ^{or} Brun	9881	"	63 a 33 ¹ / ₆	45	46.6
1 St ^{or} Rött	9904	"	61 ³ / ₄ a 40 ¹ / ₆	52	4.10
1 St ^{or} Ljus grönt	9917	"	61 ³ / ₄ a 34 ¹ / ₂	43	35.6
3 St ^{or} Morkblå	9804	63			
	9821	61 ³ / ₄			
	9822	63	187 ¹ / ₄ a 34 ¹ / ₂	132	47.6
Transporteras	"	"	423 ¹ / ₂	3614	31.5

a 2 1230² B 901.34.2

a 2 1233³ B 904.31

Transporterat

		493 1/2	3614. 31. 5
N:o 5	1 Stk Svarta Camlotter	9823. 60 3/4	
		9824. 57 1/2	
		9833. 58 1/2	
		9834. 60 1/2	250 33 1/2
1 Stk	Ljusblått	9926. "	61 1/4 32 1/6
3 Stk	Purpur	9856. 61 1/4	
		9857. 63	
		9858. 61 1/4	180 1/2 35 1/2
1 Stk	Grått	9910. "	60 3/4 33 1/2
3 Stk	Mörk Violet	9874. 61 1/4	
		9875. 61 1/4	
		9884. 63	180 1/2 32 1/6
1 Stk	Gult	9920. "	61 1/4 33 1/2
1 Stk	Ljus Violet	9893. "	61 1/4 32 1/6
1 Stk	Brunt	9894. "	60 3/4 33 1/6
1 Stk	Rött	10081. "	61 1/4 40 1/6
1 Stk	Ljusgrönt	9965. "	61 1/4 34 1/2
3 Stk	Mörkblått	9829. 61 1/4	
		9830. 61 1/4	
	ag 1926 1/4. R: 899. 25. 10.	9846. 60 3/4	184 1/4 34 1/2
N:o 6	4 Stk Svarta	9835. 60 3/4	
		9860. 61 1/4	
		9861. 60 3/4	
		9866. 60 3/4	244 33 1/2
1 Stk	Ljusblått	9927. "	63 32 1/6
3 Stk	Purpur	9859. 61 1/4	
		9876. 61 1/4	
		9877. 61 1/4	185 1/4 35 1/2
1 Stk	Grått	9911. "	61 1/4 33 1/2
3 Stk	Mörk Violet	9885. 63	
		9888. 60 3/4	
		9889. 61 1/4	185 1/2 32 1/6
1 Stk	Gult	9921. "	63 33 1/2
1 Stk	Ljus Violet	9904. "	61 1/4 32 1/6
1 Stk	Brunt	9895. "	61 1/4 33 1/6
1 Stk	Rött	10082. "	63 40 1/6
1 Stk	Ljusgrönt	9966. "	61 1/4 34 1/2
3 Stk	Mörkblått	9847. 61 1/4	
		9850. 61 1/4	
	ag 1936. R: 905. 44. 5.	9851. 61 1/4	185 1/4 34 1/2
Transporterat		7594 1/2	5420. 5. 8

Transpostberet		73944	5420	58
N ^o 7 4 Stk ^e Swarta Cambatter	9867. 60%			
	9868. 60%			
	9869. 59%			
	9932. 58%	2394 a 33%	164	43 5
1 Stk ^e Gysblatt	9928. "	60% a 32/6	41	6 4
3 Stk ^e Purpur	9976. 61%			
	9977. 60%			
	9980. 61%	1844 a 35%	134	16 9
1 Stk ^e Gratt	9953. "	61% a 33%	42	21 9
3 Stk ^e Morik Violet	9898. 61%			
	9899. 63			
	9900. 63	1874 a 39/6	154	24 1
1 Stk ^e Gult	9922. "	61% a 33%	42	21 9
1 Stk ^e Gys Violet	9905. "	61% a 39/6	50	39 1
1 Stk ^e Brun	9986. "	63. a 33/6	43	46 6
1 Stk ^e Rott	10097. "	61% a 40/6	52	4 10
1 Stk ^e Gysgrönt	9978. "	63. a 34%	44	30
3 Stk ^e Morikblå	9872. 61%			
af 2 123/2. Br 202. 47. 4.	9873. 63			
	9882. 61%	1802 a 34%	132	5
8. 4 Stk ^e Swarta	9933. 57			
	9934. 59%			
	9935. 58%			
	9936. 60%	2352 a 33	161	40 6
1 Stk ^e Gysblatt	9929. "	60% a 39/6	41	6 4
3 Stk ^e Purpur	9981. 63			
	9982. 63			
	9983. 61%	1874 a 35%	136	43 3
1 Stk ^e Gratt	9954. "	60% a 33%	41	36 9
3 Stk ^e Morik Violet	9901. 63			
	9906. 61%			
	9907. 63	1874 a 39/6	154	24 1
1 Stk ^e Gult	9923. "	60% a 33%	41	36 9
1 Stk ^e Gys Violet	9924. "	61% a 39/6	50	39 1
1 Stk ^e Brun	9987. "	63. a 33/6	43	46 6
1 Stk ^e Rott	10098. "	63. a 40/6	53	7 6
1 Stk ^e Gysgrönt	9979. "	61% a 34%	43	35 6
3 Stk ^e Morikblå	9883. 61%			
af 2 1228. Br 200. 41. 9.	9940. 61%			
	9941. 61%	1854 a 34%	131	10 6
Transpostberet		98534	7225	46 9

Transporterat

N: 9. 4. 1/2 Svarta Camlatten

985 3/4, 7223. 46. 9.

1 1/2 Ljusblätt
3 1/2 Purpur

9937.	59 1/2		
9938.	59 1/2		
9939.	60 3/4		
9942.	60 3/4	240 3/4 a 33 1/2	165. 16. 6
9990.	,	61 3/4 a 32 1/6	41. 38. 10
9984.	61 3/4		
9985.	63		
9988.	61 3/4	186 2/3 a 35 1/2	135. 47. 6
9953.	,	60 3/4 a 33	41. 36. 9
9970.	61 3/4		
9971.	61 3/4		
9972.	61 3/4	185 1/2 a 32 1/6	152. 21. 4
9930.	,	61 3/4 a 33	42. 21. 9
9925.		63. a 32 1/6	51. 40. 6
9994.		61 3/4 a 32 1/6	43. 4. 7
10103.		63. a 40/6	53. 7. 6
10006.		61 3/4 a 34.	43. 35. 6
9944.	60 3/4		
9945.	59 1/2		
9946.	60 3/4	181. a 31.	128. 10.

1 1/2 Gratt
3 1/2 Mörk Violet

1 1/2 Gult
1 1/2 Ljus Violet
1 1/2 Brun
1 1/2 Röd
1 1/2 Ljusgrön
3 1/2 Mörkblå

a 2 12327. Br 899. 40. 9.

10. 4. 1/2 Svarta

1 1/2 Ljusblätt
3 1/2 Purpur

9947.	60 3/4		
9950.	59 1/2		
9951.	58 1/2		
9952.	65 1/2	245 1/4 a 33 1/2	167. 27. 9
9991.	,	61 3/4 a 32 1/6	41. 38. 10
9989.	61 3/4		
9992.	63.		
9993.	63.	187 1/2 a 35 1/2	130. 43. 3
9956.	,	60 3/4 a 33 1/2	41. 36. 9
9973.	63.		
9974.	61 3/4		
9975.	60 3/4	186 2/3 a 32 1/6	152. 31. 3
9931.		61 3/4 a 33 1/2	42. 21. 9
9926.		61 3/4 a 32 1/6	50. 39. 1
9995.		61 3/4 a 32 1/6	43. 4. 7
10104.		63. a 40/6	53. 7. 6
10007.		61 3/4 a 34	43. 35. 6
9947.	60 3/4		
9948.	60 3/4		
9949.	61 3/4	183 1/2 a 34	129. 38. 6

1 1/2 Gratt
3 1/2 Mörk Violet

1 1/2 Gult
1 1/2 Ljus Violet
1 1/2 Brun
1 1/2 Röd
1 1/2 Ljusgrön
3 1/2 Mörkblå

a 2 12327 a Br 903. 46. 9.

Inpackades uti 12 kistor af Prof
Charta för hvarje kista medföljer

Almar 12313 1/2 Br 907. 28. 3.

Gotheborg d: 8 Junij 1802.

Factura öfver Stahl, Glas & Porter, afslutade
 för Svenska Ost Indiska Compagniets Räkning med Dels
 Skepp Gustaf den III^{de} Capitän Eric Nissen, Destinerad
 till Canton i China Namn.

Stahl				
K.B.	600 Runkar Bränstahl Wäga Skott 225. a 8 1/2 p Runke.	Rp	4800	" "
Fensterglas				
	40 Kistor m ^{te} 80 } Taffelglas af 1 ^o Sort a 80 Butor <small>3 1/4 tum höga & 2 1/4 tum breda, Kasta till ombord a 5 1/2</small>		2240	" "
Porter				
	22 Fat m ^{te} 80 } Porter a 38 Rp <small>2 1/2 tum höga & 2 1/2 tum breda</small>		836	" "
	Kärpa försäkrat Rp 700. för Ut och Membran a 12 pro Cent Præmie	Rp	948	" "
	Provision a 13 p 100		26 16	974 16
		Rp	8850 16	

Gotheborg. d. 18 Junij 1802

Factura öfver Contanter, aflastade för Svenska
Öst Indiska Compagniets Räkning med Dets Skipp
Gustaf den 3^{de}, Capitain. Eric Nilson, Destinerad till
Canton i China. 1 Kam.

En lista m^o ⁴² } innehållande fyra tusende
Piasters em^o med följande Specification, hvilka:

4000 Piasters, kostar med Omkostningar till Om bord
a 52^o R^o Sp^o R^o 4353 16,

Kost på Calculeras Asscurand^e Praemie för ut och hem
resan på R^o 4350:4: Sp^o a 12 p^o 6 R^o 522 4

Provision ispl^e

14 21, 536 24

Banco Sp^o R^o 4869 40

Atteborå den 13 Maj 1803

Factura öfver Kontanter, aflastade för Swenska Ost. Indiska Compagniets Räkning med Dets Skieff Wasa, Capitaine Hans Hansson, Destinerad til Canton i China Kam Cⁿ

<p>W N^o 1 a 22</p>	<p>22 Kistor innehållande enligt nedföljande Specification Pästers 87180 ..</p>	
<p>23 a 28</p>	<p>O. dito innehålla 22 Säckor Silfver, wäga enligt samma Specification Svensk Wigt 1482^{tt} 26 lod eller enligt Factura från Hamburg, m^k 2652.5 lod 2 gran Finst. Silfver och anses ä 970¹/₂ Päster p^r 100^{pp} utgöra .. 25745 ..</p>	
	<p>28 Kistor, innehållande tillsammans Omhundra och Tolf tusende, Nio Hundra och Tjugu Fem Pästers, Kostar med Omkostningar till ombord .. 51 p^r Päster .. R^{co} p^r C^o 119982⁰⁹ .. Här på Calculeras Assurance Praemium för ett och Hemresan på C^o 20000 .. p^r .. 12 p^r C^o 2400 .. Provision 2 p^r C^o .. 400 .. 14800 ..</p>	
		<p>Banco p^r C^o 154782⁰⁹ ..</p>

Credit

12000 @ 1/12 Juny
 13040. ubi 7% die 56 p. n. 10 Apr:

1000: 3% — By 11069.6.
 10000: 3 1/4% — 12375
 —————
 ————— By 35329.13

15000: 3 1/4% — 16628.3.
 1500: 3% — 18562.8.
 —————
 ————— 35190.11

ubi fuis Courtaque
 11069.6 @ 1/2% — By 5.15.
 58651.2 @ 1% — 586.51.
 —————
 ————— 62.9.

By 70520.8
 —————
 By 70455.15

Debet

Chapman Wilbur SW # 1: 6. mil 22 L...
 Wilbur annual C. n. 795: 797. 0. 365. 102. 15. 12. 350. 11.
 D. 892: 897. 959. 102. 15. 14. 946. 5. A
 903 ————— 121. 2h. 15. 13 1/2. 119. 4. A.
 1147 ————— 400. 11 1/2. 15. 14. 401. 12. 16.
 899: 902 ————— 497. 9. 15. 14. 490. 10. 8.
 043: 046 ————— 261. 12. 15. 12 1/2. 256. 1. 13.
 0378: 840 —————
 2693. 10 1/2 ————— Aug 2652. 5. 2.

1/3% Provision — 245. 5
 12 —
 12 —
 —————
 By 73601. 14
 —————
 By 73871. 3.

*Vijs på Silver med
Koppel Wassa.*

Transport \$32,000 väga tt 2035.29.

<i>W</i>				<i>W</i>			
<i>N^o 1.</i>	<i>1</i>	<i>1000</i>	<i>63.18</i>	<i>N^o 9.</i>	<i>1</i>	<i>1000</i>	<i>63.21</i>
	<i>1</i>	<i>1000</i>	<i>63.20</i>		<i>1</i>	<i>1000</i>	<i>63.20</i>
	<i>1</i>	<i>1000</i>	<i>63.18</i>		<i>1</i>	<i>1000</i>	<i>63.20</i>
	<i>1</i>	<i>1000</i>	<i>63.18</i>		<i>1</i>	<i>1000</i>	<i>63.20</i>
			<i>254.10</i>				<i>254.17</i>
<i>N^o 2.</i>	<i>1</i>	<i>1000</i>	<i>63.20</i>	<i>N^o 10.</i>	<i>1</i>	<i>1000</i>	<i>63.20</i>
	<i>1</i>	<i>1000</i>	<i>63.20</i>		<i>1</i>	<i>1000</i>	<i>63.20</i>
	<i>1</i>	<i>1000</i>	<i>63.20</i>		<i>1</i>	<i>1000</i>	<i>63.20</i>
	<i>1</i>	<i>1000</i>	<i>63.20</i>		<i>1</i>	<i>1000</i>	<i>63.20</i>
			<i>254.16</i>				<i>254.16</i>
<i>N^o 3.</i>	<i>1</i>	<i>1000</i>	<i>63.20</i>	<i>N^o 11.</i>	<i>1</i>	<i>1000</i>	<i>63.20</i>
	<i>1</i>	<i>1000</i>	<i>63.20</i>		<i>1</i>	<i>1000</i>	<i>63.19</i>
	<i>1</i>	<i>1000</i>	<i>63.20</i>		<i>1</i>	<i>1000</i>	<i>63.20</i>
	<i>1</i>	<i>1000</i>	<i>63.20</i>		<i>1</i>	<i>1000</i>	<i>63.20</i>
			<i>254.16</i>				<i>254.15</i>
<i>N^o 4.</i>	<i>1</i>	<i>1000</i>	<i>63.20</i>	<i>N^o 12.</i>	<i>1</i>	<i>1000</i>	<i>63.20</i>
	<i>1</i>	<i>1000</i>	<i>63.20</i>		<i>1</i>	<i>1000</i>	<i>63.20</i>
	<i>1</i>	<i>1000</i>	<i>63.20</i>		<i>1</i>	<i>1000</i>	<i>63.20</i>
	<i>1</i>	<i>1000</i>	<i>63.20</i>		<i>1</i>	<i>1000</i>	<i>63.20</i>
			<i>254.16</i>				<i>254.14</i>
<i>N^o 5.</i>	<i>1</i>	<i>1000</i>	<i>63.21</i>	<i>N^o 13.</i>	<i>1</i>	<i>1000</i>	<i>63.20</i>
	<i>1</i>	<i>1000</i>	<i>63.20</i>		<i>1</i>	<i>1000</i>	<i>63.20</i>
	<i>1</i>	<i>1000</i>	<i>63.20</i>		<i>1</i>	<i>1000</i>	<i>63.20</i>
	<i>1</i>	<i>1000</i>	<i>63.20</i>		<i>1</i>	<i>1000</i>	<i>63.20</i>
			<i>254.17</i>				<i>254.16</i>
<i>N^o 6.</i>	<i>1</i>	<i>1000</i>	<i>63.20</i>	<i>N^o 14.</i>	<i>1</i>	<i>1000</i>	<i>63.20</i>
	<i>1</i>	<i>1000</i>	<i>63.21</i>		<i>1</i>	<i>1000</i>	<i>63.20</i>
	<i>1</i>	<i>1000</i>	<i>63.20</i>		<i>1</i>	<i>1000</i>	<i>63.20</i>
	<i>1</i>	<i>1000</i>	<i>63.20</i>		<i>1</i>	<i>1000</i>	<i>63.20</i>
			<i>254.17</i>				<i>254.16</i>
<i>N^o 7.</i>	<i>1</i>	<i>1000</i>	<i>63.20</i>	<i>N^o 15.</i>	<i>1</i>	<i>1000</i>	<i>63.20</i>
	<i>1</i>	<i>1000</i>	<i>63.20</i>		<i>1</i>	<i>1000</i>	<i>63.20</i>
	<i>1</i>	<i>1000</i>	<i>63.20</i>		<i>1</i>	<i>1000</i>	<i>63.20</i>
	<i>1</i>	<i>1000</i>	<i>63.20</i>		<i>1</i>	<i>1000</i>	<i>63.20</i>
			<i>254.16</i>				<i>254.16</i>
<i>N^o 8.</i>	<i>1</i>	<i>1000</i>	<i>63.20</i>	<i>N^o 16.</i>	<i>1</i>	<i>1000</i>	<i>63.20</i>
	<i>1</i>	<i>1000</i>	<i>63.21</i>		<i>1</i>	<i>1000</i>	<i>63.20</i>
	<i>1</i>	<i>1000</i>	<i>63.20</i>		<i>1</i>	<i>1000</i>	<i>63.20</i>
	<i>1</i>	<i>1000</i>	<i>63.20</i>		<i>1</i>	<i>1000</i>	<i>63.20</i>
			<i>254.17</i>				<i>254.16</i>

Transport \$32,000 väga tt 2035.29.

Transport \$32,000 väga tt 4580.27.

Princesans Vadning

1 factura i Speu

p. 12 huta 52000 Sp. led i 50/100

Re

1/2^{te} asfuranu Gremu

1 factura i K. g. No

thu 12^{te} r. te af Led i Smilla

2112.24.11

909.10.

49.19.10 - Erman u

49.14 - af H. Wamband Jern . 20 r

56.14 - af J. L. Jern

10. - s. Rund Jern . 18 r

thu. 50^{te} 9.10

20 huta direu Speu . 17 r

600. thu huta berlag } . 16 r

20. Gang Jern

1 r. Jern lankas

24 Jern gryter som p. 1/2^{te} K. w. utform . 24.

24. Jern Kanner . 12.

10 Stycken Gran Speu . 12 r . 120.

200 Bunkar Haki . 9 . 1800.

alle Lada

W. 32. }
H. C. }
P. } Sagut Sammer

Re

Asfuranu Gremu

Weymouth Sack Jun
Shu

Shyr. Judica
12 Kista Adoco Span
50/6 — ad

Gotheborg den 6. April 1804.

Factura öfver Contanter, aflaskade för
Svenska Ost Indiska Compagniets Räkning med Ders
Skipp Frederica, Capitaine Carl D. Engelhart
Destinerad til Canton i China neml^{ic}

12 Kistor m ^{te} ^{SD} _{N^o 1 a 12}	Innehollande Fyratic Åt ^{ta}		
	Tusende Piastres, enligt med följande Specification; Kostar med Omkostningar tills ombord a 51/8 Piaster	R ^{co} 51000	„
	Wär på Calcutras Assurance Præmie för ut och hemresan R ^{co} 51000	a 13/16 R ^{co} 6885	„
	Provision	a 13/16	170 „
			7055 „
		R ^{co} 58055	„

Göteborg den 6 April 1804.

FACTURA för Costanter, aflastade för Swenska Ost-Indiska Compagniets Räkning med Ders Skipp Prinsessan, Capitaine Freds: Mörken, Destinerad til Canton i China num^o

17 Histor m ^o 80 ^o 1/2	Innehollande Femtio		
	Twa Tusende Piastres, enligt medföljande Specification, Kostar med Omkostningar till ombord	a 51/2 Piaster	R ^o 55250. "
	Skäp på Calcuteras Assurance Praemie för ut- och hemresan	a 13 1/2 Piaster	R ^o 7458.36 "
	Provision	a 18 1/2 Piaster	184.8 "
			R ^o 7642.44 "
			R ^o 62892.44 "

Gotheborg den 6 April 1804.

Factura öfver Jern, Stahl, Spik, diverse
Jernkram, Gran Spiros & Casimir, afslaskade för
Svenska Ost. Indiska Compagniets Räkning med
Dess Skepp Princessan, Capitaine Fredr. Min,
Ten till Canton i China nem Cⁿ

Kängor Kruki Skitt. St. H

Jern

af Sortamenter enligt Specification

755	117	15	15	Diverse	a	18 1/2	Rp	1825	33	11	
244	25	7		Extra platt 1 1/2 ^m	a	17		430	45	7	
	50	24	19	10 1/2 ^m Kank	a	18 1/2		402	1	10	
516	25			5/8 ^m d ^o	a	17 3/4		443	36		
516	172	100	7	Diverse Rundjein	a	20		2007			
214	10			5 3/4 ^m Rundjein	a	18		180	10	10	
2245. 222. 303. 9. 10 Kohlar pritt ombord									5349	32	2

Stahl

A 200 Kistor 75 Skott Bränstahl & a 9^{te} p. Kista . . . 1800

Spik enligt Specification

A	2	Kistor	1.5	3 ^m	Turus Spik	a	Rp			
"	2	"	1.5	4	d ^o	a	"			
"	4	"	3	5	d ^o	a	"			
"	2	"	1.8	6	d ^o	a	"			
"	1	"	1.5	8	d ^o	a	"			
"	1	"	1.5	9	d ^o	a	"			
BF	2	"	1.10	2	Ch. Spik	a	"			
"	2	"	1.10	2 1/2	d ^o	a	"			
"	2	"	1.10	3 1/2	d ^o	a	"			
"	1	"	1.5	10	d ^o	a	"			
"	1	"	1.5	12	d ^o	a	"			

20 Kistor 14 18 Skott Diverse tymlaf Spik
La. Tiwarje piska ligger prof och inbrändt antalet
i transport . . . Rp 7499 32 2

Transport

Rp 7499 32 2

Diverse Tennkräm

BF	1 kistor Theckiste beslag	a 16 1/2	96	
BF	3 d° Gångjern	a d°	48	
BF	1 d° Tennlänkan	a d°	16	
	24 Mf Tennspannor, inpackade uti kistan		12	
	N:o 1 mof ICF, Kastar		24	
	24 Mf Tenngriflor, inpackade uti kistan		24	
	N:o 2 mof ICF d°		196	

Spiroy

	10 Mf Granspiroy, 60 till 65 fot långa, 15 till 16 tum i Ruten, 7 tum i toppen	a 12 1/2	120	
--	--	----------	-----	--

Casimir

W N 322
H C
P

1 Paquet innehållande 12 Mf hvita Casimir, Luvras av enl med följande försver:

N:o 1. 35 1/2 al	N:o 7. 35 al
" 2. 35 "	" 8. 35 "
" 3. 33 "	" 9. 35 1/4 "
" 4. 34 1/4 "	" 10. 34 3/4 "
" 5. 32 1/4 "	" 11. 35 1/4 "
" 6. 31 1/4 "	" 12. 34 3/4 "
201 3/4 al	210 al
	201 1/4 "

Tillsammans	411 3/4 almar	a 2 1/2	823 24
-------------	---------------	---------	--------

Rp 8639 8 2

Här på försäkrat Rp 8650... för ut och hemresan

	a 1 1/2	Præmie	Rp 1107 36
Provision	a 1/2		28 40
			<u>1196 26</u>

Rp 9839 36 2

9835 36 2

Gotheberg den 6. April 1804.

Specification af wærs Jern med Ost Ind^o Com.
 pagniets Skepp Pringessan.

Skampel.	Hængerknipper		Stkkt. Stk u	Stkkt. Stk u
K.	339.	1 ³ / ₄ tum platt jern	wægs 44.	19. 15.
AL	149	1 ⁷ / ₈ d ^o d ^o d ^o	24.	6. ,
,	97.	2. d ^o d ^o d ^o	15.	17. 5.
SH.	14.	2. d ^o d ^o d ^o	2.	5. 15.
,	87.	2 ¹ / ₄ d ^o Schampel d ^o	15.	5. 10.
,	69.	3. d ^o d ^o d ^o	15.	1. 10.
	755.	Hænger		117. 15. 15.
AP	244.	1 ¹ / ₂ tum platt		25. 7. ,
D.	50.	1 ¹ / ₂ d ^o Kant		24. 19. 10.
,	516.	5 ³ / ₈ d ^o d ^o		25. , ,
A	92.	7 ³ / ₈ & 1 ¹ / ₄ d ^o Rundjern	38.	2. 10.
,	516.	1. d ^o d ^o	18.	10. 10.
BE	27.	Lyttø Wallsat d ^o	14.	17. ,
,	27.	Bælfals d ^o d ^o	14.	15. ,
,	26.	Liggare Jern d ^o	14.	2. ,
	516.	172.		100. 7. ,
A	214.	3 ¹ / ₄ tum Rundjern		10. , 5.
	2245 ³ / ₈	2224 ¹ / ₂ Wægs Tilsammant	Stkkt.	303. 9. 10.

Styppet Princepsän
af Söu & Smith

A 1/2 tum platt	244.	25.	7.	—
K. 1 3/4 tum d.	339.	44.	19.	15.
AL 1 7/8 tum d.	149.	24.	6.	—
" 2 tum d.	97.	15.	17.	5.
SH " " "	14.	2.	5.	15.
" 2 1/4 tum Sch.	87.	15.	5.	10.
" 3 tum d.	69.	15.	1.	10.
				<hr/>
"	999 1/2	143.	2.	15.

af B. A. P. Droms

D 2 tum kant	50 klf.	24.	19.	10.
" 5/8 tum d.	516 klf.	25.	"	"
				<hr/>
50 kniper	516 klf.	49.	19.	10.

af J. Branchell

A 7/8 & 1 1/4 tum Wandjern	92 klf.	32.	2.	10.
" 1 tum d.	516 klf.	18.	10.	10.
BF Ryker Wallfat d.	27 klf.	14.	17.	—
" Vattfat d. d.	27 klf.	14.	15.	—
" Liggare smid d.	26 klf.	14.	2.	—
				<hr/>
179 klf & 516 klf.	100.	7.	—	—

A 3/4 tum Rundjern 214 klf. 10 — " 5.

A 1/2 tum Stål — 200 klf 75 — " — "

A 3 tum Sur Spik — 2 klf 1. 5 — "

" 4 tum d. d. — 2. d. 1. 5 — "

" 5 tum d. d. — 4. d. 3 — " — "

" 6 tum d. d. — 2. d. 1. 10 — "

" 6 tum d. d. — 1. d. " 15. — "

" 9 tum d. d. — 1. d. " 15 — "

BF 2 tum Ek d. — 2. d. 1. 10 — "

" 2 1/2 tum d. d. — 2. d. 1. 10 — "

" 3 1/4 tum d. d. — 2. d. 1. 10 — "

" 10 tum d. d. — 1. d. " 15 — "

" 12 tum d. d. — 1. d. " 15 — "

" 20 kister 14. 10 — "

BF Skekiste berlag — 6 kister — 3 — " — "

BF Gångjern — 3 kister — 2. 2 — "

" Kobinsle — 1 kista — " 12 — "

Ofwara stænele Persidlar an

lyggt betornit om bord på

Armsvora enlyggt A. J. S. S. S.

Gotheborg den 6 April 1804

Vår Notis på följande Inventari Lensedlar
 uti Skieppet Princessan Doras Super Cargueuren J. C.
 Sparr äger frihet under Tesan sälja uti de Cebes Skieppet
 kan inlösa til förpriskning och watten sökande, äfwen som
 i Ganton och under hemresan, men icke utan Capitaine J.
 Rinkens samtycke och Wotenskap, på det han för sin
 afstaga hwad han til Egit Skiepps behof kan behöfwa som

2 My Reserve Sukard Tag a 120 sammar, Waga				
Skotte 13.17 Stk	a 66 1/2	Rp	914	4 10
1 " Reserve Cabel Tag 130 sammar	Skotte 4.10 Stk			
20 " Diverse Trassar	" 9.16 Stk			
Tilsammans	Skotte 14: 6: 5 a 66 1/2		944	30 "
100 " Fina Sagblader			90	" "
300 " Diverse Filar			100	" "
100 Tunnor Sjara	a 8 1/2		800	" "
25 Tunnor Beck	a 10 1/2		250	" "
4 kistor innehö 81 My Reserve Skiepps Kassar				
Plakar waga	Skotte 5: 12 Stk a 130 1/2		654	3 "
10 Rullar B Segelduk Lull 54 1/2 alnar	a 24		270	36 "
10 d° C d°	" 55 1/2 d° a 25		257	26 6 "
100 Tunnor Kohl	a 1 1/2		150	" "
6 Stk 3 u grofst Segelgarn	a 9 1/2		55	16 10 "
6 Stk Pint d°	a 10 1/2		60	" "
		Rp	4546	21 2
Har på försäkret Rp 4500	För ut och hemresan			
	a 1/1000 & Præmie	Rp	615	23 10
Provision	13 p 1/2		15	9 7
			63038	5
		Rp	5177	11 7 1/2
		Rp	5177	11 7

Emottaget ombord på Skeppet; O. J. Lönngren; Skeppet

- Prinsepar-förjande—
✓ = 100 Tunnor Järn—
✓ = 25 dt Beck—
✓ = 100 dt Stenkäbb—
✓ = 4 kistor kopparsplåtar—
✓ = 10 Prullar B, Dukt—
✓ = 10 dt C, Dukt—
✓ = 6 Ltt 3tt Groft Segelgarn—
✓ = 6 Ltt fint dt—
✓ = 2 no st. An kartag = 120 samnar—
✓ = 1 Cabel. — 130 dt—
✓ = 20 st. Träskar från 24 till 54 garv—
✓ = 10 st. Gran Spisar—
✓ 1 kista N: 1 med 16 P. Sigtblad, Fihlar, Adaspar—
✓ 1 dt N: 2 — 16 P. med 24 st. Gryter—
danne Connossement

Skeppet Prinsepar den 13 Februarii 1804

Spisar, Gryter & Samnar
are blankifaktura och
danne i Connossement.

J. M. Bergström

Gotheborg den 30 May 1804.

Factura över Costanter, aflastade för
Svenska Ost. Indiska Compagniets Räkning med
Debet Kopp Guldet den 3^{die}, Capitaine Gabriel
Gadd, Destinerad till Canton i China ream C

05 Kistor af ¹⁶ 17 ^{Am} 1765	Unchollande Twa Hund		
	drade Sextio Tusende Piasters		
	enk med följande Specification, Kostbar		
	med Omkostningar till ombord		
	25/16 p Piaster	R ^o Sp ^o R ^o	278958 16
	Här på Calculeras Assurance Præmie för Utv och		
	Hemresan på R ^o 19000: a 13 1/2 p C	R ^o Sp ^o R ^o	31665 "
Provision	a 13 p C	"	230 "
			38595 "
		R ^o Sp ^o R ^o	317553 16

Gotheborg den 30 May 1804.

Factura öfver Genever, Tobak, Tobaks-Piper,
 Swag Dricka, Öl, Ost, Meänkor, Bringar, Met,
 wurst, Cxtingar & Mör, aflastade för Svenska Ost
 Indiska Compagniets Räkning med Dops & Skepp
 Gustaf den 3^{de}, Capitaine Gabriel Gæbo, destination
 till Canton i China namn

F

N ^o 40	40 Rödmalade Hasköror ^{1^{da}} Josef Wareser Genever, innehåll ^{2^{da}} ^{3^{da}} Swag dera Circa 732 Kianna ^{4^{da}} a 18/16 67 ^{5^{da}} Hasköror 315 36,
" 41	1 Kista inneh ^o 30 Rullar a cirka 25tt, bästa sort sin stark präpad, Switzend. Tobak, wäga Netto 676tt a 18/16 255 24,
" 42	1 dito inneh ^o 44 Rullar a 12 a 17tt dito wäga Netto 552tt a 18/16 207 " " & 84 Cardus Skuren Tobak a 7/9 " 13 27 220 27.
" 43	1 dito Inneh ^o : 6 Rullar a cirka 25tt, bästa sort sin stark präpad, Switzend. Tobak N ^o 142tt 4 dito d ^o a 20tt " 80 12 dito d ^o a 7tt " 88 10 dito d ^o a 5tt " 51 N ^o 36tt a 18/16 155 18. 400 L ^o a 4 ^{te} lod wäga 58tt Carotter eller Swiskant. Tobak a 1.24.6 87 29, 32 L ^o a 2 ^{te} lod wäga 21tt d ^o a 2.4.6 4 24 1 200 Carduser Skuren Tobak a 7/9 " 32 14 259 47 1
" 44	1 dito Inneh ^o : 6 Rullar a cirka 25tt bästa sort sin stark präpad, Switzend. Tobak N ^o 142tt 4 dito d ^o a 20tt " 80tt 12 dito d ^o a 7tt " 86 10 dito d ^o a 5tt " 51 N ^o 359tt a 18/16 151 30. 400 L ^o a 4 ^{te} lod wäga 58tt Carotter eller Swiskant. Tobak a 1.24.6 87 29 " 24 L ^o a 2 ^{te} lod wäga 178tt d ^o a 2.4.6 3 44 5 200 Carduser Skuren Tobak a 7/9 " 33 12 6 259 19 11
" 45 & 46	2 dito, Swag dera innehålla 10. Grop, tillsammans 20 Grop, aldrabasta sort längra Porcellain Tobaks Piper a 1.13.9 25 35 "
	Transporteras 1019 9 " 373 36,

Transport

R^o 1019 9 375 36

- N^o 47 1 kista inneh^d 10. Grop aldra bästa fort Finn Lan. ga Tobaks Pipor al: 2.6 " 10.25,
- " 48 & 49 2 dito, hvardera inneh^d 20 Grop, tillsammans 40. Grop kortså dito al: 29/6 " 24.28,
- " 50 1. dito inneh^d 8 Rullar ägta Carinas Tobak wäga i Netto som följer:

1 ^a A. N ^o 1. a 18 ³ / ₈ tt	N ^o 5. a 18 ³ / ₈ tt
" 2. a 17 ³ / ₈	" 6. a 16
" 3. a 17 ³ / ₈	" 7. a 22 ³ / ₈
" 4. a 18	" 8. a 18 ¹ / ₄
<hr/>	
71 ³ / ₄ tt	75 ¹ / ₄ tt
<hr/>	
147 tt	

al: 17.9 R^o 201. 17.3

C. H. Jean Desar med Wäpningss Låsar, fylld med fin Carinas Tobak men C

1 ^a A. 1. Dose hall 17 ³ / ₈ tt	al: 22.9 "	25 38.1
1 d ^o " 14 "	a d ^o "	20 30.6
1 d ^o " 5 ⁷ / ₈ "	a d ^o "	8 31.8
1 d ^o " 4 ³ / ₄ "	a d ^o "	7 " "
1 d ^o " 3 ¹ / ₂ "	a d ^o "	5 7.7
1 d ^o " 2 ³ / ₈ "	a d ^o "	3 24

92 Carouer skuren Tobak a 7/9 " 14.41 " 280.46.1

- " 51 1. dito, inneh^d 7 Rullar ägta Carinas Tobak wäga i Netto som följer:

1 ^a A. N ^o 9 a 19 ³ / ₈ tt	N ^o 12 a 19 tt
" 10 a 17 ¹ / ₈ "	" 13 a 21 "
" 11 a 18 ³ / ₈ "	" 14 a 17 ³ / ₄ "
<hr/>	
55 ¹ / ₄ tt	" 13 a 16
<hr/>	
73 ³ / ₄ tt	73 ³ / ₄ tt

N^o 129 tt al: 17.9 R^o 170 33.9

T. H. Jean Desar med Wäpningss Låsar fylld med fin Carinas Tobak men C

1 ^a A. 1. Dose hall 11 ³ / ₈ tt	al: 22.9 "	17 6.6
1 d ^o " 9 ³ / ₈ "	a d ^o "	13 39.2
1 d ^o " 7 "	a d ^o "	10 15.3
1 d ^o " 5 ⁷ / ₈ "	a d ^o "	8 31.8
1 d ^o " 4 ³ / ₄ "	a d ^o "	7 " "
1 d ^o " 3 ¹ / ₂ "	a d ^o "	5 7.7
1 d ^o " 2 ³ / ₈ "	a d ^o "	3 24

5 Rullar circa 11³/₈ tt bästa fort stark prispad fin Sweetend Tobak wäga N^o 64 tt a 18/ " 24 "

110 Carouer skuren Tobak a 7/9 " 17 36.6 284 2.6

- " 52 1. dito, inneh^d 8 Rullar Carinas Tobak wäga i Netto som följer

1 ^a B. N ^o 1 a 18 tt	N ^o 5 a 17 ¹ / ₄ tt
" 2 a 18 ⁵ / ₈ "	" 6 a 19 ³ / ₈
" 3 a 17 ¹ / ₈ "	" 7 a 16 ¹ / ₄
" 4 a 16 ³ / ₈ "	" 8 a 16 ¹ / ₄
<hr/>	
76 ³ / ₈ tt	69 ⁵ / ₈ tt
<hr/>	
69 ⁵ / ₈ tt	

N^o 140 tt al: 5.8 R^o 150 25.4

Transport R^o 156 25 A 1625 14.7 375 36.

C. H. Johan Darsar med Wäpplingsläsar och fyllde med Carinas Tobak nymf

L ^o B	1 Wisa hal 17 1/2 tt	a	1. 10. 9	"	21. 20. 1.
	1 d ^o	"	11 "	a d ^o	17. 6. 6
	1 d ^o	"	5 7/8 "	a d ^o	7. 9. 2
	1 d ^o	"	4 1/4 "	a d ^o	5. 39. 1
	1 d ^o	"	3 1/2 "	a d ^o	4. 13. 7
	1 d ^o	"	2 3/8 "	a d ^o	2. 43. 6

130 Car duser skuren Tobak a 7/9 R^o 20. 47. 6 230. 12. 9

N^o 53. Kista innes 7 Rullar Carinas Tobak wäga Nit. to, som följer:

L ^o B	N ^o 9 a 17 1/2 tt	N ^o 12 a 16 tt
	" 10 a 17 1/2 "	" 13 a 18 3/8 tt
	" 11 a 17 3/8 "	" 14 a 19 1/8 "
	52 tt	" 15 a 24 1/2 "
	78 tt	78 tt

130 tt a 1. 5. 8. R^o 145. 16. 8.

7. H. Johan Darsar med Wäpplingsläsar fyllde med Carinas Tobak nymf

L ^o B	1 Wisa hal 11 1/2 tt	a	1. 10. 9	"	14. 10. 11
	1 d ^o	"	9 3/8 tt	a d ^o	11. 22. 9
	1 d ^o	"	7 "	a d ^o	8. 28. 9
	1 d ^o	"	5 7/8 "	a d ^o	7. 9. 2
	1 d ^o	"	4 1/4 "	a d ^o	5. 39. 1
	1 d ^o	"	3 1/2 "	a d ^o	4. 13. 7
	1 d ^o	"	2 3/8 "	a d ^o	2. 43. 6

8. 27. 9

C. Rullar af circa 11 1/2 tt hwardera bästa sort fin stark pressad skuren Tobak wäga N^o 75 tt a 18/

80. Car duser skuren Tobak a 7/9 R^o 28. 6. " 12. 44. " 240. 40. 11 2102. 20. 3

" 54 a 59 C. halwa Pipre Swag Pricka a 17. 25/ R^o 105. 6

" 60 a 65 C. d^o d^o Chl. a 21. 2 " 126. 12 231. 18

" 66 a 71 C. Läder innes 12. H. Holts Ost wäga N^o 308 tt a 6/8 R^o 38. 24.

" 72 a 77 C. d^o d^o 12. H. Present d^o d^o 504 tt a 7/3 R^o 45. 44. 84. 20.

" 78 a 81. 4. Kistor innes 210. H. bästa sort äkta skuren wäga N^o 2871 tt a 10/9 R^o 642. 47. 3

C. H. Läkta Bringar " 204 tt a 12/ " 51. " "

Råsa sort Mettwurst " 407 tt a 18/ " 152. 30.

90. H. Ostungar a 37/9 " 70. 37. 6 917. 18. 9

" 82 a 87 C. Kistor innes 1020. Boule Medoc Min, atgor^o tilsam, man Circa 523. Kanne a 22/3 R^o Boule " 750. 45

Wärpa Calculeras Assurance för U och Hoppresan på R^o 4470. Sp^o a 13 1/2 p^o Praemie R^o 603. 21. 7. 4400. 14.

Provision " 13/6 " 14. 43. 2 618. 16. 9

R^o Sp^o R^o 5078 30. 9

Göteborg den 30. May 1801

Packura öfver Kläden, Doffel & Glas, afslatta
de för Svenska Ost. Indiska Compagniets Räkning
med Vef Sköpp Gustaf den 3^{die}, Capitaine Gabriel
Gadd, Destinerad til Canton i China N:o 10

Kläden & Doffel

N:o 1 a 3	3 Packur innehollande 24 M ^{te} Kläden & Doffel, köpta af Britt ombord en Specification Rysk R ^{de}	1381 6
-----------	--	--------

Fensterglas

N:o 11 a 85	45 histov. Fensterglas af N:o 1 a 5 6 ^{te} R ^{de} 2520	
" 86	1 dito " " af " 5 " " 50	
" 10	10. dito ordinarit d ^o " " 610	
" 11 a 15	5. dito dubbel Lagerglas " " 305	3191

Rysk R^{de} 4872 6

Härför försäkrat för Ut och Hemresan

R ^{de} 4900	af 13 1/2 p ^{er} C ^{en} Traemur R ^{de} 661 24	
Provision	af 10 p ^{er} C ^{en} " " 10 16	677 40

Riksig^{et} S^{er} R^{de} 5549 46

Göteborg den 30 Maj 1804

Specification af nio 3^{de} Packar med 24 Stycken Kläder & Doffel, afkastade uti Compagniets Skepp Guss-
hof den 3^{de} Capitaine Gabriel Gard til Canton i China
nemligesv:

Packten		alnar					
1.	N ^o 196. 18 1/2	Blåmelerast Klade	10 1/4	30. a	2. 16. 3/4	70. , ,	
	193. 1.	Muscus	d ^o	10 1/4	23. a	2. 4. ,	17. 14. ,
	222. 1.	d ^o	d ^o	10 1/4	31. a	2. 12. ,	76. 24. ,
	223. 1.	d ^o	d ^o	10 1/4	31 1/2 a	d ^o	77. 30. ,
	210. 1.	Gultbrunt melerast	d ^o	10 1/4	34 1/2 a	2. 4. ,	71. 42. ,
	211. 1.	d ^o	d ^o	10 1/4	33. a	d ^o	68. 36. ,
	212. 1.	d ^o	d ^o	10 1/4	33. a	d ^o	68. 36. ,
	213. 1.	d ^o	d ^o	10 1/4	33 1/2 a	d ^o	69. 38. ,
					<u>255 1/2 alnar</u>		551. 10. ,
2.	4. 1. 8 1/2	Grönt Klade	9 1/4	15 1/2 a	2. 4. ,	32. 14. ,	
	110. 1.	Grönt Doffel	10 1/4	21. a	1. 36. ,	36. 36. ,	
	146. 1.	Ljusblätt Klade	10 1/4	31 1/2 a	d ^o	60. 18. ,	
	161. 1.	Gråmelerast Doffel	8 1/4	38. a	1. 4. ,	41. 8. ,	
	162. 1.	d ^o	d ^o	8 1/4	37. a	d ^o	40. 4. ,
	76. 1.	Brunt Klade	10 1/4	33. a	2. 4. ,	68. 36. ,	
	109. 1.	Korkbrunt d ^o	10 1/4	31 1/2 a	1. 44. ,	66. 6. ,	
	140. 1.	d ^o	d ^o	9 1/4	34. a	1. 36. ,	59. 24. ,
					<u>241 1/2 alnar</u>		405. 2. ,
3.	39. 1. 4 1/2	Carmelit Klade	8 1/4	21. a	1. 36. ,	36. 36. ,	
	40. 1.	Korkgrätt d ^o	8 1/4	31. a	d ^o	54. 12. ,	
	156. 1.	Gråmelerast d ^o	8 1/4	36. a	1. 20. ,	51. , ,	
	157. 1.	d ^o	d ^o	8 1/4	36. a	d ^o	51. , ,
	152. 1.	d ^o	d ^o	8 1/4	36. a	d ^o	51. , ,
	153. 1.	d ^o	d ^o	8 1/4	36. a	d ^o	51. , ,
	19. 1.	Ljusblätt d ^o	8 1/4	36 1/2 a	1. 36. ,	63. 42. ,	
	25. 1.	Hellanblätt d ^o	8 1/4	36. a	1. 40. ,	66. , ,	124. 12. ,
					<u>268 1/2 alnar</u>		

Tillsammans 7 1/2 alnar Rgt Rgt 1581. 6. ,

Wigt på Silwer med

Skippet Gustaf den 3^{dje}

N ^o	Art	Wægt	Wægt	Wægt	Wægt
1	1 pærs med	1000 wæga B ^{te} H	63 20		
	1 d ^o	1000	63 20		
	1 d ^o	1000	63 19		
	1 d ^o	1000	63 19		
				H	254 14
2	1 pærs med	1000 w. tt	63 19		
	1 d ^o	1000	63 20		
	1 d ^o	1000	63 19		
	1 d ^o	1000	63 19		
					254 13
3	1 pærs med	1000 w. tt	63 20		
	1 d ^o	1000	63 19		
	1 d ^o	1000	63 18		
	1 d ^o	1000	63 18		
					254 11
4	1 pærs med	1000 w. tt	63 19		
	1 d ^o	1000	63 19		
	1 d ^o	1000	63 18		
	1 d ^o	1000	63 18		
					254 10
5	1 pærs med	1000 w. tt	63 18		
	1 d ^o	1000	63 19		
	1 d ^o	1000	63 19		
	1 d ^o	1000	63 19		
					254 11
6	1 pærs med	1000 w. tt	63 18		
	1 d ^o	1000	63 19		
	1 d ^o	1000	63 19		
	1 d ^o	1000	63 18		
					254 10
7	1 pærs med	1000 w. tt	63 19		
	1 d ^o	1000	63 19		
	1 d ^o	1000	63 18		
	1 d ^o	1000	63 19		
					254 11
8	1 pærs med	1000 w. tt	63 19		
	1 d ^o	1000	63 18		
	1 d ^o	1000	63 19		
	1 d ^o	1000	63 18		
					254 10

Transport \$ 32,000 wæga B^{te} H 2034 26

N ^o	Art	Wægt	Wægt	Wægt	Wægt
9	1 pærs med	\$ 1000 w. tt	63 19		
	1 d ^o	1000	63 19		
	1 d ^o	1000	63 18		
	1 d ^o	1000	63 19		
					254 11
10	1 pærs med	1000 w. tt	63 19		
	1 d ^o	1000	63 19		
	1 d ^o	1000	63 18		
	1 d ^o	1000	63 18		
					254 10
11	1 pærs med	1000 w. tt	63 18		
	1 d ^o	1000	63 19		
	1 d ^o	1000	63 19		
	1 d ^o	1000	63 18		
					254 10
12	1 pærs med	1000 w. tt	63 19		
	1 d ^o	1000	63 18		
	1 d ^o	1000	63 18		
	1 d ^o	1000	63 18		
					254 9
13	1 pærs med	1000 w. tt	63 19		
	1 d ^o	1000	63 20		
	1 d ^o	1000	63 19		
	1 d ^o	1000	63 20		
					254 14
14	1 pærs med	1000 w. tt	63 19		
	1 d ^o	1000	63 18		
	1 d ^o	1000	63 19		
	1 d ^o	1000	63 19		
					254 11
15	1 pærs med	1000 w. tt	63 18		
	1 d ^o	1000	63 19		
	1 d ^o	1000	63 20		
	1 d ^o	1000	63 20		
					254 13
16	1 pærs med	1000 w. tt	63 18		
	1 d ^o	1000	63 18		
	1 d ^o	1000	63 19		
	1 d ^o	1000	63 18		
					254 9
17	1 pærs med	1000 w. tt	63 19		
	1 d ^o	1000	63 18		
	1 d ^o	1000	63 19		
	1 d ^o	1000	63 18		
					254 10
18	1 pærs med	1000 w. tt	63 19		
	1 d ^o	1000	63 18		
	1 d ^o	1000	63 19		
	1 d ^o	1000	63 18		
					254 10

Transport \$ 72,000 wæga B^{te} H 4578 5

Transport \$12000 waga B ² tt 4578 5	
N ^o 19	1 pair med \$1000 w: tt 63 19
En	1 d: . . . 1000 . . . 63 19
	1 d: . . . 1000 . . . 63 18
	1 d: . . . 1000 . . . 63 18
	254 10
20	1 pair med \$1000 w: tt 63 18
	1 d: . . . 1000 . . . 63 18
	1 d: . . . 1000 . . . 63 19
	1 d: . . . 1000 . . . 63 18
	254 9
21	1 pair med \$1000 w: tt 63 18
	1 d: . . . 1000 . . . 63 18
	1 d: . . . 1000 . . . 63 18
	1 d: . . . 1000 . . . 63 19
	254 9
22	1 pair med \$1000 w: tt 63 18
	1 d: . . . 1000 . . . 63 18
	1 d: . . . 1000 . . . 63 19
	1 d: . . . 1000 . . . 63 18
	254 9
23	1 pair med \$1000 w: tt 63 19
	1 d: . . . 1000 . . . 63 18
	1 d: . . . 1000 . . . 63 18
	1 d: . . . 1000 . . . 63 18
	254 9
24	1 pair med \$1000 w: tt 63 19
	1 d: . . . 1000 . . . 63 19
	1 d: . . . 1000 . . . 63 18
	1 d: . . . 1000 . . . 63 18
	254 10
25	1 pair med \$1000 w: tt 63 19
	1 d: . . . 1000 . . . 63 19
	1 d: . . . 1000 . . . 63 18
	1 d: . . . 1000 . . . 63 18
	254 10
26	1 pair med \$1000 w: tt 63 18
	1 d: . . . 1000 . . . 63 19
	1 d: . . . 1000 . . . 63 18
	1 d: . . . 1000 . . . 63 18
	254 9
27	1 pair med \$1000 w: tt 63 18
	1 d: . . . 1000 . . . 63 18
	1 d: . . . 1000 . . . 63 18
	1 d: . . . 1000 . . . 63 18
	254 8
Transport \$108000 waga B ² tt 6866 24	

Transport \$108000 waga B ² tt 6866 24	
N ^o 28	1 pair med 1000 w: tt 63 19
En	1 d: . . . 1000 . . . 63 18
	1 d: . . . 1000 . . . 63 18
	1 d: . . . 1000 . . . 63 18
	254 9
29	1 pair med \$1000 w: tt 63 19
	1 d: . . . 1000 . . . 63 18
	1 d: . . . 1000 . . . 63 18
	1 d: . . . 1000 . . . 63 18
	254 9
30	1 pair med \$1000 w: tt 63 18
	1 d: . . . 1000 . . . 63 19
	1 d: . . . 1000 . . . 63 19
	1 d: . . . 1000 . . . 63 19
	254 11
31	1 pair med \$1000 w: tt 63 18
	1 d: . . . 1000 . . . 63 18
	1 d: . . . 1000 . . . 63 19
	1 d: . . . 1000 . . . 63 19
	254 10
32	1 pair med \$1000 w: tt 63 18
	1 d: . . . 1000 . . . 63 18
	1 d: . . . 1000 . . . 63 18
	1 d: . . . 1000 . . . 63 19
	254 9
33	1 pair med \$1000 w: tt 63 19
	1 d: . . . 1000 . . . 63 18
	1 d: . . . 1000 . . . 63 18
	1 d: . . . 1000 . . . 63 18
	254 9
34	1 pair med \$1000 w: tt 63 18
	1 d: . . . 1000 . . . 63 18
	1 d: . . . 1000 . . . 63 19
	1 d: . . . 1000 . . . 63 19
	254 10
35	1 pair med \$1000 w: tt 63 18
	1 d: . . . 1000 . . . 63 18
	1 d: . . . 1000 . . . 63 19
	1 d: . . . 1000 . . . 63 18
	254 9
36	1 pair med \$1000 w: tt 63 18
	1 d: . . . 1000 . . . 63 19
	1 d: . . . 1000 . . . 63 19
	1 d: . . . 1000 . . . 63 19
	254 11
Transport \$144000 waga B ² tt 9155 15	

Transport \$144000 waga 13 ^{te} tt 915.5	15
N:37 1 päre med \$ 1000 w: tt 63 18	
Gu 1 d: . . . 1000 . . . 63 20	
1 d: . . . 1000 . . . 63 20	
1 d: . . . 1000 . . . 63 18	25A 12
.38 1 päre med \$ 1000 w: tt 63 20	
1 d: . . . 1000 . . . 63 20	
1 d: . . . 1000 . . . 63 19	
1 d: . . . 1000 . . . 63 19	25A 14
39 1 päre med \$ 1000 w: tt 63 20	
1 d: . . . 1000 . . . 63 19	
1 d: . . . 1000 . . . 63 19	
1 d: . . . 1000 . . . 63 19	25A 13
40 1 päre med \$ 1000 w: tt 63 18	
1 d: . . . 1000 . . . 63 19	
1 d: . . . 1000 . . . 63 19	
1 d: . . . 1000 . . . 63 19	25A 11
.41 1 päre med \$ 1000 w: tt 63 19	
1 d: . . . 1000 . . . 63 20	
1 d: . . . 1000 . . . 63 19	
1 d: . . . 1000 . . . 63 20	25A 14
.42 1 päre med \$ 1000 w: tt 63 19	
1 d: . . . 1000 . . . 63 19	
1 d: . . . 1000 . . . 63 19	
1 d: . . . 1000 . . . 63 19	25A 12
A3 1 päre med \$ 1000 w: tt 63 19	
1 d: . . . 1000 . . . 63 19	
1 d: . . . 1000 . . . 63 19	
1 d: . . . 1000 . . . 63 19	25A 12
AA 1 päre med \$ 1000 w: tt 63 19	
1 d: . . . 1000 . . . 63 18	
1 d: . . . 1000 . . . 63 18	
1 d: . . . 1000 . . . 63 19	25A 10
.45 1 päre med \$ 1000 w: tt 63 19	
1 d: . . . 1000 . . . 63 19	
1 d: . . . 1000 . . . 63 20	
1 d: . . . 1000 . . . 63 19	25A 13

Transport \$ 180,000 waga 13^{te} tt 11444 30

Transport \$ 180000 waga 13 ^{te} tt 11444 30	
N:46 1 päre med \$ 1000 w: tt 63 19	
Gu 1 d: . . . 1000 . . . 63 19	
1 d: . . . 1000 . . . 63 20	
1 d: . . . 1000 . . . 63 19	25A 13
.A7 1 päre med \$ 1000 w: tt 63 20	
1 d: . . . 1000 . . . 63 19	
1 d: . . . 1000 . . . 63 19	
1 d: . . . 1000 . . . 63 20	25A 14
.48 1 päre med \$ 1000 w: tt 63 20	
1 d: . . . 1000 . . . 63 20	
1 d: . . . 1000 . . . 63 19	
1 d: . . . 1000 . . . 63 19	25A 14
.49 1 päre med \$ 1000 w: tt 63 19	
1 d: . . . 1000 . . . 63 20	
1 d: . . . 1000 . . . 63 20	
1 d: . . . 1000 . . . 63 20	25A 15
.50 1 päre med \$ 1000 w: tt 63 19	
1 d: . . . 1000 . . . 63 19	
1 d: . . . 1000 . . . 63 19	
1 d: . . . 1000 . . . 63 19	25A 12
.51 1 päre med \$ 1000 w: tt 63 19	
1 d: . . . 1000 . . . 63 20	
1 d: . . . 1000 . . . 63 19	
1 d: . . . 1000 . . . 63 20	25A 14
.52 1 päre med \$ 1000 w: tt 63 20	
1 d: . . . 1000 . . . 63 19	
1 d: . . . 1000 . . . 63 19	
1 d: . . . 1000 . . . 63 20	25A 14
.53 1 päre med \$ 1000 w: tt 63 20	
1 d: . . . 1000 . . . 63 19	
1 d: . . . 1000 . . . 63 20	
1 d: . . . 1000 . . . 63 19	25A 14
.54 1 päre med \$ 1000 w: tt 63 20	
1 d: . . . 1000 . . . 63 19	
1 d: . . . 1000 . . . 63 20	
1 d: . . . 1000 . . . 63 19	25A 14

Transport \$ 216000 waga 13^{te} tt 13734 26

Transport \$ 210000 waga B ^{tt}		13734 26
N ^o 55	1 p ^{ar} e med \$ 1000 w:tt	63 19
C ^{ur}	1 d ^o 1000	63 20
	1 d ^o 1000	63 19
	1 d ^o 1000	63 20
	1 d ^o 1000	63 20
56	1 p ^{ar} e med \$ 1000 w:tt	63 20
	1 d ^o 1000	63 20
	1 d ^o 1000	63 20
	1 d ^o 1000	63 20
	1 d ^o 1000	63 20
57	1 p ^{ar} e med \$ 1000 w:tt	63 20
	1 d ^o 1000	63 20
	1 d ^o 1000	63 21
	1 d ^o 1000	63 20
58	1 p ^{ar} e med \$ 1000 w:tt	63 21
	1 d ^o 1000	63 20
	1 d ^o 1000	63 21
	1 d ^o 1000	63 20
59	1 p ^{ar} e med \$ 1000 w:tt	63 20
	1 d ^o 1000	63 20
	1 d ^o 1000	63 20
	1 d ^o 1000	63 20
60	1 p ^{ar} e med \$ 1000 w:tt	63 21
	1 d ^o 1000	63 20
	1 d ^o 1000	63 20
	1 d ^o 1000	63 20
61	1 p ^{ar} e med \$ 1000 w:tt	63 21
	1 d ^o 1000	63 20
	1 d ^o 1000	63 20
	1 d ^o 1000	63 20
62	1 p ^{ar} e med \$ 1000 w:tt	63 21
	1 d ^o 1000	63 21
	1 d ^o 1000	63 21
	1 d ^o 1000	63 20
63	1 p ^{ar} e med \$ 1000 w:tt	63 21
	1 d ^o 1000	63 20
	1 d ^o 1000	63 20
	1 d ^o 1000	63 20
Transport \$ 252000 waga B ^{tt}		16025 17

25A 14

25A 16

25A 17

25A 18

25A 16

25A 17

25A 17

25A 19

25A 17

Transport \$ 252000 waga B ^{tt}		16025 17
N ^o 64	1 p ^{ar} e med 1000 w:tt	63 21
C ^{ur}	1 d ^o 1000	63 20
	1 d ^o 1000	63 20
	1 d ^o 1000	63 20
65	1 p ^{ar} e med 1000 w:tt	63 20
	1 d ^o 1000	63 20
	1 d ^o 1000	63 20
	1 d ^o 1000	63 20
	1 d ^o 1000	63 20
\$ 260000 waga B ^{tt}		16534 18
O ^{ff} g ^{är}		
Thana för Pasar Lack &		
Sjogelgarn		88 18
		N ^o 16446
M ^{aj} Est Ind ^{er} Compt Casa		
Comptoir i G ^ö teborg d: 22 Maji 1801		
G ^ö ttfrid ^{rik} Carlsson		

Gotheborg den 30. May 1804

Factura öfver Fensberglas, aflasade för Swenska Ost. Indiska Compagniets Räkning med Def. Skippi Maria Carolina, Capitaine Joh. C. Strandman, Destinerad till Canton i China, Kam Cⁿ

		Fensberglas		
N: 1 a 37	37 Kistor Fensberglas af N: 4.	a 56 R	Rgs R	2072 " "
all MC				
N: 1 a 10	10 dito ordint d ^o	a 61 R		610 " "
" 11 a 15	5 dito dubbelt Lägerglas	a d ^o		305 " "
			Rgs R	2987 " "
Wäpna försäkras för Ut och Hemresan				
	R 3000.	a 13 1/2 %	Premie R	405 " "
	Provision	a 1/2 %		10 " "
			Rgs R	3402 " "

Wigt på Silfver med
 K. Maria Carolina

MC	N:1	1 Päs med \$ 1000 waga 13 ^{te} tt	63 ²⁰	
		1 d: 1000	63 ²⁰	
		1 d: 1000	63 ²¹	
		1 d: 1000	63 ²¹	
				tt 254 ¹⁸
	2	1 Päs med 1000 waga tt	63 ²⁰	
		1 d: 1000	63 ²¹	
		1 d: 1000	63 ²⁰	
		1 d: 1000	63 ²¹	254 ¹⁸
	3	1 Päs med 1000 waga tt	63 ²¹	
		1 d: 1000	63 ²⁰	
		1 d: 1000	63 ²¹	
		1 d: 1000	63 ²⁰	254 ¹⁸
	4	1 Päs med 1000 w: tt	63 ²¹	
		1 d: 1000	63 ²⁰	
		1 d: 1000	63 ²¹	
		1 d: 1000	63 ²⁰	254 ¹⁸
	5	1 Päs med 1000 w: tt	63 ²⁰	
		1 d: 1000	63 ²¹	
		1 d: 1000	63 ²⁰	
		1 d: 1000	63 ²¹	254 ¹⁸
	6	1 Päs med 1000 w: tt	63 ²¹	
		1 d: 1000	63 ²¹	
		1 d: 1000	63 ²¹	
		1 d: 1000	63 ²⁰	254 ¹⁹
	7	1 Päs med 1000 w: tt	63 ²⁰	
		1 d: 1000	63 ²⁰	
		1 d: 1000	63 ²⁰	
		1 d: 1000	63 ²⁰	254 ¹⁶
	8	1 Päs med 1000 w: tt	63 ²⁰	
		1 d: 1000	63 ²¹	
		1 d: 1000	63 ²¹	
		1 d: 1000	63 ²⁰	254 ¹⁸

MC	Transport \$ 32000 waga 13 ^{te} tt	2036 ¹⁵
N:9	1 Päs med 1000 w: tt	63 ²⁰
MC	1 d: 1000	63 ²¹
	1 d: 1000	63 ²⁰
	1 d: 1000	63 ²¹
	1 d: 1000	63 ²¹
		254 ¹⁸
10	1 Päs med 1000 w: tt	63 ²¹
	1 d: 1000	63 ²⁰
	1 d: 1000	63 ²⁰
	1 d: 1000	63 ²⁰
	1 d: 1000	63 ²⁰
		254 ¹⁷
11	1 Päs med 1000 w: tt	63 ²⁰
	1 d: 1000	63 ²¹
	1 d: 1000	63 ²⁰
	1 d: 1000	63 ²⁰
		254 ¹⁷
12	1 Päs med 1000 w: tt	63 ²⁰
	1 d: 1000	63 ²⁰
	1 d: 1000	63 ²¹
	1 d: 1000	63 ²⁰
		254 ¹⁷
13	1 Päs med 1000 w: tt	63 ²¹
	1 d: 1000	63 ²⁰
	1 d: 1000	63 ²⁰
	1 d: 1000	63 ²⁰
		254 ¹⁷
14	1 Päs med 1000 waga tt	63 ¹⁸
	1 d: 1000	63 ¹⁸
	1 d: 1000	63 ¹⁸
	1 d: 1000	63 ¹⁸
		254 ⁸
15	1 Päs med 1000 waga tt	63 ¹⁹
	1 d: 1000	63 ¹⁸
	1 d: 1000	63 ¹⁹
	1 d: 1000	63 ¹⁸
		254 ¹⁰
16	1 Päs med 1000 waga tt	63 ²⁰
	1 d: 1000	63 ²⁰
	1 d: 1000	63 ²⁰
	1 d: 1000	63 ²⁰
		254 ¹⁶
17	1 Päs med 1000 waga tt	63 ²⁰
	1 d: 1000	63 ²¹
	1 d: 1000	63 ²¹
	1 d: 1000	63 ²⁰
		254 ¹⁸
18	1 Päs med 1000 waga tt	63 ²⁰
	1 d: 1000	63 ²⁰
	1 d: 1000	63 ²⁰
	1 d: 1000	63 ²⁰
		254 ¹⁶

Transport \$ 32000 waga 13^{te} tt 2036¹⁵

Transport \$ 12000 waga 13^{te} tt 4581⁹

Transport \$72000 waga B ^{1/2} 4581 9	
N ^o 19	1 Pax med 1000 w: tt 63 21
MC	1 d: . . . 1000 . . . 63 20
	1 d: . . . 1000 . . . 63 20
	1 d: . . . 1000 . . . 63 20
	25A 17
. 20	1 Pax med 1000 wagt tt 63 20
	1 d: . . . 1000 . . . 63 20
	1 d: . . . 1000 . . . 63 20
	1 d: . . . 1000 . . . 63 20
	25A 16
. 21	1 Pax med 1000 . . . 63 20
	1 d: . . . 1000 . . . 63 20
	1 d: . . . 1000 . . . 63 20
	1 d: . . . 1000 . . . 63 20
	25A 16
. 22	1 Pax med 1000 wagt tt 63 20
	1 d: . . . 1000 . . . 63 21
	1 d: . . . 1000 . . . 63 21
	1 d: . . . 1000 . . . 63 20
	25A 18
. 23	1 Pax med 1000 w: tt 63 20
	1 d: . . . 1000 . . . 63 21
	1 d: . . . 1000 . . . 63 20
	1 d: . . . 1000 . . . 63 20
	25A 17
. 24	1 Pax med 1000 wagt tt 63 20
	1 d: . . . 1000 . . . 63 21
	1 d: . . . 1000 . . . 63 21
	1 d: . . . 1000 . . . 63 20
	25A 18
. 25	1 Pax med 1000 wagt tt 63 20
	1 d: . . . 1000 . . . 63 20
	1 d: . . . 1000 . . . 63 21
	1 d: . . . 1000 . . . 63 20
	25A 17
. 26	1 Pax med 1000 wagt tt 63 20
	1 d: . . . 1000 . . . 63 20
	1 d: . . . 1000 . . . 63 20
	1 d: . . . 1000 . . . 63 20
	25A 16
. 27	1 Pax med 1000 wagt tt 63 20
	1 d: . . . 1000 . . . 63 20
	1 d: . . . 1000 . . . 63 21
	1 d: . . . 1000 . . . 63 20
	25A 17

Transport \$108000 waga B^{1/2} 6872 1

Transport \$108000 waga B ^{1/2} 6872 1	
N ^o 28	1 Pax med 1000 w: tt 63 20
MC	1 d: . . . 1000 . . . 63 20
	1 d: . . . 1000 . . . 63 20
	1 d: . . . 1000 . . . 63 21
	25A 17
. 29	1 Pax med 1000 w: tt 63 20
	1 d: . . . 1000 . . . 63 20
	1 d: . . . 1000 . . . 63 21
	1 d: . . . 1000 . . . 63 20
	25A 17
. 30	1 Pax med 1000 w: tt 63 20
	1 d: . . . 1000 . . . 63 21
	1 d: . . . 1000 . . . 63 20
	1 d: . . . 1000 . . . 63 20
	25A 17
. 31	1 Pax med . . . 1000 w: tt 63 20
	1 d: . . . 1000 . . . 63 20
	1 d: . . . 1000 . . . 63 20
	1 d: . . . 1000 . . . 63 20
	25A 16
. 32	1 Pax med 1000 w: tt 63 20
	1 d: . . . 1000 . . . 63 20
	1 d: . . . 1000 . . . 63 20
	1 d: . . . 1000 . . . 63 20
	25A 16
. 33	1 Pax med . . . 1000 w: tt 63 21
	1 d: . . . 1000 . . . 63 20
	1 d: . . . 1000 . . . 63 20
	1 d: . . . 1000 . . . 63 20
	25A 17
. 34	1 p med 2000 a/2 1000 w: tt 63 11
	1 d: m: d: d: 1000 . . . 63 12
	1 d: m: d: d: 1000 . . . 63 11
	1 d: m: d: d: 1000 . . . 63 12
	253 14
. 35	1 Packag . . . wagt tt 57 8
	1 d: 60 6
	1 d: f: . . . 4054 . . . 54 4
	1 d: 60 26
	232 12
. 36	1 Packag . . . w: tt 58 10
	1 d: 65 3
	1 d: f: . . . 4082 . . . 54 6
	1 d: 56 12
	1 pax med . . . 492 wagt tt 31 16
	1 d 433 1/2 216 1/2 . . . 13 30
	1 d Kant 138 1/4 . . . 9 4
	288 17
Transport \$14498 2 3/4 waga B ^{1/2} 9173 16	

Transp: \$144982 ³/₄ wägel ³/₄ 9173 16

Algar

Thara för Pasaer Lack

& Seelgarn 46 20

N^o tt 9126 28

M. Ost Ind^a Comp^t

Cassa Contoir i Götuborg

den 23 Maji 1804

Gillmarin

Specification öfver 3^{ne} Kistor med 47. 1/2 Half Kläden, aflastade i de Compagnie Kiepp Gustaf den 3^{die} Capitaine Gabri: Gadd. til Canton: Chusa neml.

		Sw ^a alnar.	alnar		
Kisthandl ^{er} N ^o 255	1. 1/2 Swart Kläde	28			
HL	" 256 1 " d ^o . . . d ^o	28			
	" 256 1 " d ^o . . . d ^o	28			
	" 256 1 " d ^o . . . d ^o	28 1/4	112 1/4	2. 20	252. 27.
	" 4213 1 " Mörkblätt	d ^o 28			
	" 4213 1 " d ^o . . . d ^o	28			
	" 1528 1 " Mörkgrönt	d ^o 28 5/8			
	" 1529 1 " d ^o . . . d ^o	28 5/8			
	" 1537 1 " Ljusblätt	d ^o 29			
	" 1541 1 " Ljusblätt	d ^o 28 5/8	170 5/8	2. 18	405. 39. 9
	" 1546 1 " Puce . . . d ^o	27 5/8			
	" 1547 1 " d ^o . . . d ^o	29 1/2			
	" 1538 1 " Mörk Violet	d ^o 29 1/8	87	2. 21	215. 33.
	" 1530 1 " Scharlakan	d ^o 28 1/4			
	" 1544 1 " d ^o . . . d ^o	28 1/4			
	" 1518 1 " Carmosie . . d ^o	28 5/8	85 5/8	2. 32	227. . .
d ^o " 36	" 255 1 " Swart . . . d ^o	28			1101. 3. 9
	" 255 1 " d ^o . . . d ^o	28			
	" 247 1 " d ^o . . . d ^o	26 1/4			
	" 247 1 " d ^o . . . d ^o	26 1/4	109 1/2	2. 09	246. 18.
	" 4215 1 " Mörkblätt	d ^o 28			
	" 4215 1 " d ^o . . . d ^o	28			
	" 1515 1 " Mörkgrönt	d ^o 28 1/4			
	" 1534 1 " Ljusgrönt	d ^o 27 5/8			
	" 1543 1 " Pompadour	d ^o 28 5/8			
	" 1540 1 " Ljusblätt	d ^o 28 1/4	168 3/4	2. 18	400. 37. 6
	" 1542 1 " Puce . . . d ^o	29 1/2			
	" 1539 1 " Mörk Violet	d ^o 29	58 1/2	2. 21	145. 1. 6
	" 4211 1 " Scharlakan	d ^o 28 5/8			
	" 4211 1 " d ^o . . . d ^o	30 1/4			
	" 4211 1 " d ^o . . . d ^o	28 1/4			
	" 1510 1 " Carmosie . . d ^o	28	115 5/8	2. 32	307. . .
					1099. 9.
	Transporte	90 7/8 alnar			2200 12. 9

		Transport ^t	90 7/8 alnar		RP 2200 12 9
Klaskan N: 37	N: 4212	1. 1/2 Svart Kläde	28		
	" 4212	1 " d°	28		
	" 4212	1 " d°	28	84 a 2: 09	RP 189
	" 4213	1 " Mörkblätt	28		
	" 4215	1 " d°	28 5/8		
	" 1517	1 " Mörkgrönt	29 1/2		
	" 1526	1 " Ljusgrönt	28 5/8		
	" 1509	1 " Lompadour	28 1/4		
	" 1523	1 " Saxiskt blätt	29 1/2	172 1/2 a 2: 18	409.33
	" 1545	1 " Luce	27 1/8		
	" 1532	1 " Mörk Violet	27 5/8		
	" 1535	1 " d°	29	85 3/4 a 2: 21	207.303
	" 257	1 " Scharlakant	27 1/8		
	" 257	1 " d°	29		
	" 257	1 " d°	28 5/8	84 3/4 a 2: 32	226
					1032 15 3
			1332 1/8	10 ^o alnar	RP 3232.28

Specification öfver 4. kistor äga Guld och Silfver
 över Traad med Compt. Skepp Gustaf den 3^{die} nemb.

DE
 687
 D

N: 31.	1. kista med 4. Skar. N: 1 a	Guldtraad		Silfvertraad	
		Sw ^o 116	Sw ^o 116	Sw ^o 116	Sw ^o 116
	1. kista med 4. Skar. N: 1 a	Guldtraad	a 29 1/2	Ask waga	116
	2 d°	" 586	Silfver d° a d°	d°	58
" 32	1 d°	" 4 d°	" 1 a 4 Guld d° a d°	d°	116
	2 d°	" 586	Silfver d° a d°	d°	58
" 33	1 d°	" 4 d°	" 1 a 4 Guld d° a d°	d°	116
	2 d°	" 586	Silfver d° a d°	d°	58
" 34	1 d°	" 4 d°	" 1 a 4 Guld d° a d°	d°	116
	2 d°	" 586	Silfver d° a d°	d°	58
	4. kistor med 14 Skar.	waga tillsammans			464 1/2 232 1/2

Göteborg den 30. May 1864.

Factura för Camlotter, Halfkläden & Guld-och Silfver Tråd, aflastade för Svenska Ost-Indiska Compagniet med Disposition Gustafson's Capiteam Gabriel Gadd, Destination till Canton i China.

Camlotter

SD
N^o 1 a 30
PLM

30 Kistor, hvaruti 100 Stucken diverse Couleurer Camlotter, innehållande 36898 Svenska Alnar, Kaska med alla Omkastningar fritt Embord en (Specification) R^{co} Sp^o R^o 25650 . 33 . 3

Guld och Silfver Tråd

G & Z
D
N^o 31 a 34

4 Kistor innehållande en (Specification):
10 Arkar Guld Tråd waga 404 sp a 14^{te} R^o 6496
8 d^o Silfver d^o 232 sp a 11^{te} 2029 . 16 .
Fritt Embord 9125 . 16 .

Halfkläden

H.L.
N^o 35 a 37

3 Kistor, hvaruti 45 Stucken diverse Couleurer Halfkläden, innehållande 17528 Svenska Alnar, Kaska fritt Embord en (Specification) 3232 . 28 .

Härför Calculeras Assurance för Ut- och Hemresan på R^o 38050 a 15^{te} sp^o Præmie R^o 5136 . 36
Provision 15 sp^o 126 40 5265 . 28

R^{co} Sp^o R^o 43278 . 9 . 3

1161

Specification af 30 kistor med 600 Af Cam,
 Letter, aflastade uti Compagni Skippi Gustaf O. S. Caput
 Gabr. Gadd til Canton i China neml.
 Af Omkostning härskades 8 i Amsterdam med Assurance gör 10 p/100

SD
 N°/a 30
 PLM
 N°/1

8469	Sv Svarta	61 ³ / ₄ a 6		
8470		61 ³ / ₄		
8471		60 ³ / ₄		
8472		61 ³ / ₄		
8473		61 ³ / ₄		
8474		65		
8475		61 ³ / ₄		
8476		61 ³ / ₄		
8579	Bruna	61 ³ / ₄		
8577	Sjupes Grön	61 ³ / ₄	61 ³ / ₄ a 32	411.40
8555	Gula	60 ³ / ₄		
8537	Sjusbla	60 ³ / ₄		
8538		60 ³ / ₄	18 ⁹ / ₄ a 31	127.14
8517	mörkblå	61 ³ / ₄		
8518		61 ³ / ₄		
8519		61 ³ / ₄		
8520		61 ³ / ₄		
8563	Purpur	61 ³ / ₄	30 ⁸ / ₄ a 34 ¹ / ₂	221.42
8541	Violetta		59 ¹ / ₂ a 37	454.6
8549	Ponco		61 ³ / ₄ a 39	500.89
			19 ¹ / ₂ alnar	855 3 10
8477	Svarta	61 ³ / ₄		
8478		61 ³ / ₄		
8479		61 ³ / ₄		
8480		60 ³ / ₄		
8481		60 ³ / ₄		
8482		61 ³ / ₄		
8483		60 ³ / ₄		
8484		60 ³ / ₄		
8580	Bruna	60 ³ / ₄		
8573	Sjupes Grön	61 ³ / ₄	61 ³ / ₄ a 37	408.60
8556	Gula	61 ³ / ₄		
8589	Sjusbla	61 ³ / ₄		
8590		61 ³ / ₄	18 ⁵ / ₄ a 31	126.17
8521	mörkblå	60 ³ / ₄		
8522		61 ³ / ₄		
8523		60 ³ / ₄		
8524		60 ³ / ₄		
8564	Purpur	60 ³ / ₄	30 ⁴ / ₄ a 34 ¹ / ₆	210.01
8542	Violett		59 ¹ / ₂ a 37	454.6
8550	Ponco		60 ³ / ₄ a 39	49.17
			19 ¹ / ₂ alnar	849 45 10
8452 ¹ / ₄	Transpor.		25 ¹ / ₄ alnar	681705 1 8

2.

Transport

7600²⁶

5129.14.7

7.

8599	Svarta	60%	
8600		60%	
8601		60%	
8602		60%	
8603		61%	
8604		63	
8605		61%	
8606		63	
8585	Bruna	61%	
8577	Silfvergrå	61%	616 a 39/ ... 410.32
8561	Gula	60%	
8671	Ljusblå	60%	
8672		61%	185 1/2 a 37/ ... 125.473
8647	Mörkblå	61%	
8648		61%	
8649		61%	
8650		61%	
8569	Purpur	60%	307 1/2 a 24/6 ... 221.9.4
8547	Violet	60%	37/ ... 40.39.9
8705	Ronco	60%	39/ ... 40.17.7

854 1.7

8.

8607	Svarta	61%	
8608		63	
8609		61%	
8610		63	
8611		60%	
8612		61%	
8613		61%	
8614		63	
8586	Bruna	63	
8578	Silfvergrå	61%	62 1/2 a 39/ ... 414.16
8562	Gula	61%	
8675	Ljusblå	61%	
8674		61%	185 1/2 a 37/ ... 126.073
8651	Mörkblå	60%	
8652		60%	
8653		61%	
8654		60%	
8570	Purpur	60%	304 1/2 a 24/6 ... 219.0010
8548	Violet	59 1/2	37/ ... 45.41.6
8704	Ronco	59 1/2	39/ ... 48.16.6

854.45.1

Transport

9826 1/4

9827 1/4

6831.133

Transport

982 1/4 al 982 7/4 R 831. 13. 3

9

8615	Svarta	61 3/4		
8616		61 3/4		
8617		63		
8618		63		
8619		60 3/4		
8620		61 3/4		
8621		61 3/4		
8622		61 3/4		
8695	Bruna	61 3/4		
8687	SilfverGrå	60 3/4	618 a 32/	412
8689	Gula	60 3/4		
8675	Ljusblå	61 3/4		
8676		61 3/4	184 1/4 a 33/	126.323
8655	Mörkblå	61 3/4		
8656		61 3/4		
8657		61 3/4	10/	
8658		61 3/4		
8691	Purpur	61 3/4	308 3/4 a 24/6	227.42.10
8699	Violet	60 3/4	a 27/	46.39.9
8705	Ponco.	60 3/4	a 29/	40.17.2
			123 2 1/2	856 37 1

10

8623	Svarta	61 3/4		
8624		61 3/4		
8625		60 3/4		
8626		61 3/4		
8627		61 3/4		
8628		63		
8629		61 3/4		
8630		63		
8696	Bruna	60 3/4		
8688	SilfverGrå	61 3/4	618 a 32/	412
8684	Gula	60 3/4		
8677	Ljusblå	61 3/4		
8678		60 3/4	183 1/4 a 33/	125.47.3
8659	Mörkblå	61 3/4		
8660		61 3/4		
8661		61 3/4		
8662		60 3/4		
8692	Purpur	63	309 a 24/6	222.4.6
8700	Violet	60 3/4	a 27/	46.39.9
8706	Ponco.	60 3/4	a 29/	40.17.2
			123 1 1/4 al	856 12 9

Transport

122 9 1/2 al 122 7/2 R 854 15 1

Transport		1229 1/2	1229 1/2	8544 15.1
11.	8631 Svarta	60 3/4		
	8632	61 1/4		
	8633	61 1/4		
	8634	63		
	8635	61 1/4		
	8636	63		
	8637	61 1/4		
	8638	61 1/4		
	8697 Brunna	60 3/4		
	8639 Silfvergrå	60 3/4	617 a 39/100 ...	411 16,
	8685 Gul	61 1/4		
	8679 Ljusblå	61 1/4		
	8680	61 1/4	185 1/4 a 38/100 ...	126 17 1/2
	8663 Mörkblå	61 1/4		
	8664	60 3/4		
	8665	63		
	8666	63		
	8693 Purpur	61 1/4	310 1/4 a 24/100 ...	222 47.7
	8701 Violet	60 3/4	a 27/100 ...	46 39.9
	8707 Rönne	60 3/4	a 29/100 ...	49 17 1/2
			1234	857 41 10
12.	8639 Svarta	61 1/4		
	8640	60 3/4		
	8641	61 1/4		
	8642	63		
	8643	61 1/4		
	8644	61 1/4		
	8645	61 1/4		
	8646	60 3/4		
	8698 Brunna	59 1/2		
	8690 Silfvergrå	59 1/2	612 1/4 a 39/100 ...	408 8,
	8686 Gul	61 1/4		
	8681 Ljusblå	61 1/4		
	8682	61 1/4	185 1/4 a 38/100 ...	126 17 1/2
	8667 Mörkblå	60 3/4		
	8668	60 3/4		
	8669	61 1/4		
	8670	60 3/4		
	8694 Purpur	60 3/4	304 3/4 a 24/100 ...	210 66 10
	8702 Violet	60 3/4	a 28/100 ...	46 39.9
	8708 Rönne	60 3/4	a 29/100 ...	49 17 1/2
			1223 1/4	850 36 1
Transport		14740 1/2	14740 1/2	88 10252 15.

Transport

14 7/8 117 1/2 10252.45

13

8709	Svart	61 3/4	
8710		61 3/4	
8711		60 3/4	
8712		60 3/4	
8713		60 3/4	
8714		61 3/4	
8715		60 3/4	
8716		59 1/2	
8879	Röna	60 3/4	
8899	Silversgrå	61 3/4	610 1/4 a 32/ 406.40
8869	Citrongul	61 3/4	
8757	Ljusblätt	61 3/4	
8758		61 3/4	185 1/4 a 32/ 127.17 3/4
8741	Mörkblätt	60 3/4	
8742		61 3/4	
8743		61 3/4	
8744		61 3/4	
8889	Purpur	61 3/4	307 3/4 a 24/ 221.9.4
8849	Violet	60 3/4	46.39.9
8859	Ponco	59 1/2	48.16.6

850 26 10

122 3 1/2

14

8717	Svart	60 3/4	
8718		60 3/4	
8719		60 3/4	
8720		60 3/4	
8721		60 3/4	
8722		60 3/4	
8723		60 3/4	
8724		59 1/2	
8880	Röna	60 3/4	
8900	Silversgrå	60 3/4	606 1/4 a 32/ 404.8
8870	Citrongul	61 3/4	
8759	Ljusblätt	60 3/4	
8760	Mörkblätt	60 3/4	183 1/4 a 32/ 125.47.3
8745	Mörkblätt	61 3/4	
8746		61 3/4	
8747		60 3/4	
8748		60 3/4	
8890	Purpur	61 3/4	306 3/4 a 24/ 220.22.10
8850	Violet	61 3/4	47.28.9
8860	Ponco	60 3/4	40 1/2 3

847.28.1

121 8 1/4

Transport

171 1/2 a 6 1/2 1192. 11951.3.11

Transport

1792. 11951 3 11

15.	8725	Svart	60 $\frac{3}{4}$		
	8726		59 $\frac{1}{2}$		
	8727		61 $\frac{1}{4}$		
	8728		60 $\frac{3}{4}$		
	8729		60 $\frac{3}{4}$		
	8730		59 $\frac{1}{2}$		
	8731		60 $\frac{3}{4}$		
	8732		60 $\frac{3}{4}$		
	8881	Brun	59 $\frac{1}{2}$		
	8901	Silfver Grå	61 $\frac{3}{4}$	605 $\frac{1}{2}$ a 27/	403.40
	8871	Citron Gul	61 $\frac{3}{4}$		
	8761	Ljusblå	60 $\frac{3}{4}$		
	8762		61 $\frac{3}{4}$	184 $\frac{1}{2}$ a 27/	126.32.3
	8749	Mörkblå	60 $\frac{3}{4}$		
	8750		59 $\frac{1}{2}$		
	8751		61 $\frac{3}{4}$		
	8752		61 $\frac{3}{4}$		
	8891	Purpur	61 $\frac{3}{4}$	305 $\frac{1}{2}$ a 24/6	219.27.9
	8851	Violet	60 $\frac{3}{4}$	a 27/	46.39.9
	8861	Ponco	60 $\frac{3}{4}$	a 29/	40.17.3

846.13

1217

16.	8733	Svarta	61 $\frac{3}{4}$		
	8734		60 $\frac{3}{4}$		
	8735		60 $\frac{3}{4}$		
	8736		61 $\frac{3}{4}$		
	8737		61 $\frac{3}{4}$		
	8738		61 $\frac{3}{4}$		
	8739		61 $\frac{3}{4}$		
	8740		61 $\frac{3}{4}$		
	8882	Bruna	59 $\frac{1}{2}$		
	8902	Silfver Grå	63	614 $\frac{1}{2}$ a 27/	409.32
	8872	Citron Gul	61 $\frac{3}{4}$		
	8763	Ljusblå	60 $\frac{3}{4}$		
	8764		61 $\frac{3}{4}$	184 $\frac{1}{2}$ a 27/	126.32.3
	8753	Mörkblå	60 $\frac{3}{4}$		
	8754		61 $\frac{3}{4}$		
	8755		60 $\frac{3}{4}$		
	8756		60 $\frac{3}{4}$		
	8892	Purpur	60 $\frac{3}{4}$	304 $\frac{1}{4}$ a 24/6	250.00.10
	8852	Violet	61 $\frac{3}{4}$	a 27/	47.28.9
	8862	Ponco	60 $\frac{3}{4}$	a 29/	40.17.3

852.16.1

1226

Transport

1963. 13649.33

17	8777	Svarta	60 ³ / ₄		
	8778		60 ³ / ₄		
	8779		61 ³ / ₄		
	8780		61 ³ / ₄		
	8781		61 ³ / ₄		
	8782		60 ³ / ₄		
	8783		63		
	8784		61 ³ / ₄		
	8883	Bruna	59 ¹ / ₂		
	8903	Silver Grå	61 ³ / ₄	613 ¹ / ₂ a 39/	409 "
	8873	Citron Gult	60 ³ / ₄		
	8765	Ljus Blätt	61 ³ / ₄		
	8766		60 ³ / ₄	183 ¹ / ₄ a 38/	125.47.3
	8791	Mörkblå	61 ³ / ₄		
	8792		61 ³ / ₄		
	8793		60 ³ / ₄		
	8794		61 ³ / ₄		
	8893	Purpur	60 ³ / ₄	306 ³ / ₄ a 34/6	220.22.10
	8853	Violet	60 ³ / ₄	37/	46.39.9
	8863	Ponco	60 ³ / ₄	39/	40 15 3
			1225		851.31.1
18.	8785	Svarta	60 ³ / ₄		
	8786		60 ³ / ₄		
	8787		60 ³ / ₄		
	8788		61 ³ / ₄		
	8789		61 ³ / ₄		
	8790		59 ¹ / ₂		
	8815		61 ³ / ₄		
	8816		61 ³ / ₄		
	8884	Bruna	60 ³ / ₄		
	8904	Silver Grå	61 ³ / ₄	611 ¹ / ₄ a 39/	407.24.
	8874	Citron Gula	60 ³ / ₄		
	8767	Ljusblå	61 ³ / ₄		
	8768		60 ³ / ₄	183 ¹ / ₄ a 38/	125.47.3
	8795	Mörkblå	60 ³ / ₄		
	8796		61 ³ / ₄		
	8797		58 ¹ / ₄		
	8798		61 ³ / ₄		
	8894	Purpur	61 ³ / ₄	305 ¹ / ₄ a 34/6	219.19.1
	8854	Violet	60 ³ / ₄	37/	40.39.9
	8864	Ponco	60 ³ / ₄	39/	40 15 3
			1221 ¹ / ₄		849 3 4

19	8817	Transport Svarta.	61 ³ / ₄	22080 ¹ / ₄ al	22081 ¹ / ₄ Br	15350 19 5
	8818		61 ³ / ₄			
	8819		61 ³ / ₄			
	8820		63			
	8821		61 ³ / ₄			
	8822		61 ³ / ₄			
	8823		61 ³ / ₄			
	8824		61 ³ / ₄			
	8825	Bruna	60 ³ / ₄			
	8905	Silfver Grå	61 ³ / ₄	617 ¹ / ₄ a 39/	410 40 2	
	8875	Citron Gulda	60 ³ / ₄			
	8769	Ljusblå	61 ³ / ₄			
	8770		63	185 ¹ / ₂ a 38/	127 25 6	
	8799	Mörkblå	61 ³ / ₄			
	8800		61 ³ / ₄			
	8801		61 ³ / ₄			
	8802		61 ³ / ₄			
	8805	purpur	60 ³ / ₄	307 ³ / ₄ a 34/6	221 9 4	
	8855	Violet		59 ¹ / ₂ a 37/	45 41 6	
	8865	Ponca		60 ³ / ₄ a 39/	49 17 2	855 37 7
				1231 ¹ / ₄		

20	8825	Svarta	63			
	8826		63			
	8827		61 ³ / ₄			
	8828		63			
	8829		61 ³ / ₄			
	8830		63			
	8831		61 ³ / ₄			
	8832		61 ³ / ₄			
	8886	Bruna	61 ³ / ₄			
	8906	Silfver Grå	61 ³ / ₄	622 ¹ / ₂ a 39/	415 " "	
	8876	Citron Gulda	61 ³ / ₄			
	8771	Ljusblå	61 ³ / ₄			
	8772		61 ³ / ₄	185 ¹ / ₄ a 38/	127 17 2	
	8803	Mörkblå	60 ³ / ₄			
	8804		61 ³ / ₄			
	8805		60 ³ / ₄			
	8806		61 ³ / ₄			
	8896	purpur	60 ³ / ₄	305 ³ / ₄ a 34/6	219 36 4	
	8856	Violet		59 ¹ / ₂ a 37/	45 41 6	
	8866	Ponca		60 ³ / ₄ a 39/	49 17 2	857 16 4
				1233 ³ / ₄		

Transport. 24546¹/₄ al 24546¹/₄ Br 17063 25 4

21.

Transport Svarta

245 1/2 a 245 1/2 p 170 1/2 25 1

- 8833 6 1/4
- 8834 63
- 8835 6 1/4
- 8836 6 1/4
- 8837 6 1/4
- 8838 6 1/4
- 8839 6 1/4
- 8840 63

8887 Bruna 59 1/2

8907 Silfver Gra 6 1/4 v 61 7/8 a 39/4 416 10

8877 Citron Gul 6 1/4

8773 Ljusblå 6 1/4

8774 63 v 186 1/2 a 3/4 128. 10. 6

- 8807 Mörkblå 63
- 8808 6 1/4
- 8809 60 3/4
- 8810 6 1/4

8897 Purpur 6 1/4 v 309 3/4 a 222 4. 6

8857 Violet 60 3/4 a 37/4 46. 39. 9

8867 Porco. 60 3/4 a 39/4 40 17 3 858 16

123 1/4

99 42

Svarta

- 8841 6 1/4
- 8842 63
- 8843 6 1/4
- 8844 6 1/4
- 8845 6 1/4
- 8846 6 1/4
- 8847 63
- 8848 64

8888 Bruna 59 1/2

8908 Silfver Gra 6 1/4 v 620 a 39/4 415 16

8878 Citron Gul 63

8775 Ljusblå 6 1/4

8776 6 1/4 v 186 1/2 a 3/4 128. 10. 6

- 8811 Mörkblå 6 1/4
- 8812 6 1/4
- 8813 6 1/4
- 8814 6 1/4

8898 Peppar 6 1/4 v 308 3/4 a 246 29 1/2 10

8858 Violet 60 3/4 a 37/4 46. 39. 9

8868 Porco. 59 1/2 a 39/4 48. 16. 6 858. 30. 7

123 1/2

Transport

270 1/2 a 270 1/2 p 187 1/2 23 11

23

Transport
Suaeta.

2706²/_{al} 2706²/₂ R 18780. 23 11

8709	61 ³ / ₄
8710	61 ³ / ₄
8711	61 ³ / ₄
8712	61 ³ / ₄
8713	60 ³ / ₄
8714	61 ³ / ₄
8715	63
8716	63
8717	63
8823	60 ³ / ₄

Bruna

8811	61 ³ / ₄
8805	61 ³ / ₄
8755	61 ³ / ₄
8756	61 ³ / ₄
8757	61 ³ / ₄
8758	60 ³ / ₄
8759	63

Silber Gra

Citron gula

Morkblai

681 a 39/ 454
61³/₄ a 33/ 42 21 9

Purpur

8817	61 ³ / ₄
8799	61 ³ / ₄
8793	61 ³ / ₄

Violet

Ponco

370³/₄ a 34/6 266 22 10
61³/₄ a 37/ 47 28 9
61³/₄ a 39/ 50 08 3
1237

860 33 7

24

Suaeta

8718	63
8719	61 ³ / ₄
8720	61 ³ / ₄
8721	60 ³ / ₄
8722	61 ³ / ₄
8723	60 ³ / ₄
8724	60 ³ / ₄
8725	61 ³ / ₄
8726	63

Bruna

8824	60 ³ / ₄
8812	63
8806	61 ³ / ₄
8760	63
8761	63
8762	61 ³ / ₄
8763	61 ³ / ₄
8764	61 ³ / ₄

Silber Gra

Citron gula

Morkblai

679 a 39/ 452 62
61³/₄ a 38/ 42 21 9

Purpur

8818	63
8800	60 ³ / ₄
8794	60 ³ / ₄

Violet

Ponco

374³/₄ a 34/6 268 47 7
60³/₄ a 37/ 46 39 2
60³/₄ a 39/ 50 08 3
1237 1/2

861 5 4

Transport

2949²/_{al} 2949²/₂ R 20502 14 10

Transport

2940 2949

25

8727	Svarta	61 3/4	
8728		61 3/4	
8729		63	
8730		63	
8731		61 3/4	
8732		61 3/4	
8733		63	
8734		61 3/4	
8735		63	
8825	Bruna	61 3/4	
8813	Silfver Grå	61 3/4	68 1/4 a 32/ 456.8
8807	Citron gula	61 3/4	61 3/4 a 33/ 42.21.9
8765	Morkblå	63	
8766		61 3/4	
8767		61 3/4	
8768		60 3/4	
8769		61 3/4	
8819	Purpur	61 3/4	370 3/4 a 34/ 266.22.10
8801	Violet	61 3/4	61 3/4 a 33/ 47.28.9
8795	Jonco	61 3/4	61 3/4 a 39/ 500.3

862.41.7

1240 1/4

26

8736	Svarta	63	
8737		61 3/4	
8738		61 3/4	
8739		60 3/4	
8740		61 3/4	
8741		61 3/4	
8742		63	
8743		61 3/4	
8744		61 3/4	
8826	Bruna	61 3/4	
8814	Silfver Grå	60 3/4	679 3/4 a 32/ 453.8
8808	Citron gula	61 3/4	61 3/4 a 33/ 42.21.9
8770	Morkblå	61 3/4	
8771		61 3/4	
8772		61 3/4	
8773		61 3/4	
8774		63	
8820	Purpur	61 3/4	371 3/4 a 34/ 267.9.4
8802	Violet	61 3/4	61 3/4 a 33/ 47.28.9
8796	Jonco	61 3/4	61 3/4 a 39/ 500.3

860.28.1

1236 1/4

Transport

3196 1/4 a 3196. Rp 22225 36.6

27

Transport Svarta

3196 1/2 ab 3176 1/2 - R 22225 36 6

8745
8746
8747
8748
8749
8750
8751
8752
8753

60 1/4
61 1/4
61 1/4
61 1/4
61 1/4
61 1/4
60 1/4
61 1/4
60 1/4

Bruna

8827
8815
8809
8775
8776
8777
8778
8779

Silfver Grå
Citron gula
Morkblå

60 1/4
61 1/4
60 1/4
61 1/4
61 1/4
61 1/4
61 1/4

67 1/2 a 39/ 450 8,
63 a 39/ 43 15,

Purpur

8821
8803
8797

Violet
Ponce

61 1/4
61 1/4
61 1/4

368 1/2 a 34/ 264 41.3
61 1/4 a 37/ 47 28.9
61 1/4 a 39/ 50 08.3

856.53

28

Svarta

1230 1/4

8754
8785
8786
8787
8788
8789
8790
8791
8792

61 1/4
61 1/4
61 1/4
61 1/4
61 1/4
60 1/4
60 1/4
61 1/4
61 1/4

Bruna

8828
8816
8810
8780
8781
8782
8783
8784

Silfver grå
Citron gula
Morkblå

60 1/4
60 1/4
61 1/4
61 1/4
61 1/4
60 1/4
61 1/4
60 1/4

67 1/2 a 39/ 450 8,
63 a 39/ 43 15,

Purpur

8822
8804
8798

Violet
Ponce

61 1/4
61 1/4
61 1/4

368 1/2 a 34/ 264 41.3
61 1/4 a 37/ 47 28.9
61 1/4 a 39/ 50 08.3

856.53

1230 1/4

Transport

3448 1/2 ab 3428 1/2 - R 23937 47 "

29

8839	Transport Svarta	63		
8840		61 3/4		
8841		61 3/4		
8842		63		
8843		61 3/4		
8844		61 3/4		
8845		61 3/4		
8846		56		
8847		60 3/4		
8867	Bruna	61 3/4		
8863	Silfvergrå	61 3/4	675 a 39/ 450 "	
8861	Citron gula		63 a 38/ 43 15	
8829	Mörkblå	61 3/4		
8820		61 3/4		
8831		61 3/4		
8832		63		
8833		60 3/4		
8865	Purpur	60 3/4	369 3/4 a 34/ 265 36 4	
8859	Violet		61 3/4 a 33/ 47 28 9	
8857	Panca		61 3/4 a 39/ 50 08 3	856 40 4

30

8848	Svarta	61 3/4	1231 1/4	
8849		61 3/4		
8850		60 3/4		
8851		61 3/4		
8852		61 3/4		
8853		61 3/4		
8854		60 3/4		
8855		61 3/4		
8856		61 3/4		
8868	Bruna	61 3/4		
8864	Silfvergrå	61 3/4	677 1/4 a 39/ 451 24	
8862	Citron gula		63 a 38/ 43 15	
8834	Mörkblå	61 3/4		
8835		63		
8836		63		
8837		63		
8838		61 3/4		
8866	Purpur	60 3/4	373 1/4 a 34/ 268 13 2	
8860	Violet	61 3/4	61 3/4 a 33/ 47 28 9	
8858	Panca		63 a 39/ 51 9	861 3 17

Summa 36898 aluar 36898 R 25656 22 3