

GÖTEBORGS
STADSBIBLIOTEK

Handskr.

S 34

H 22:4A

Fyfte Serien. N^o 1196.

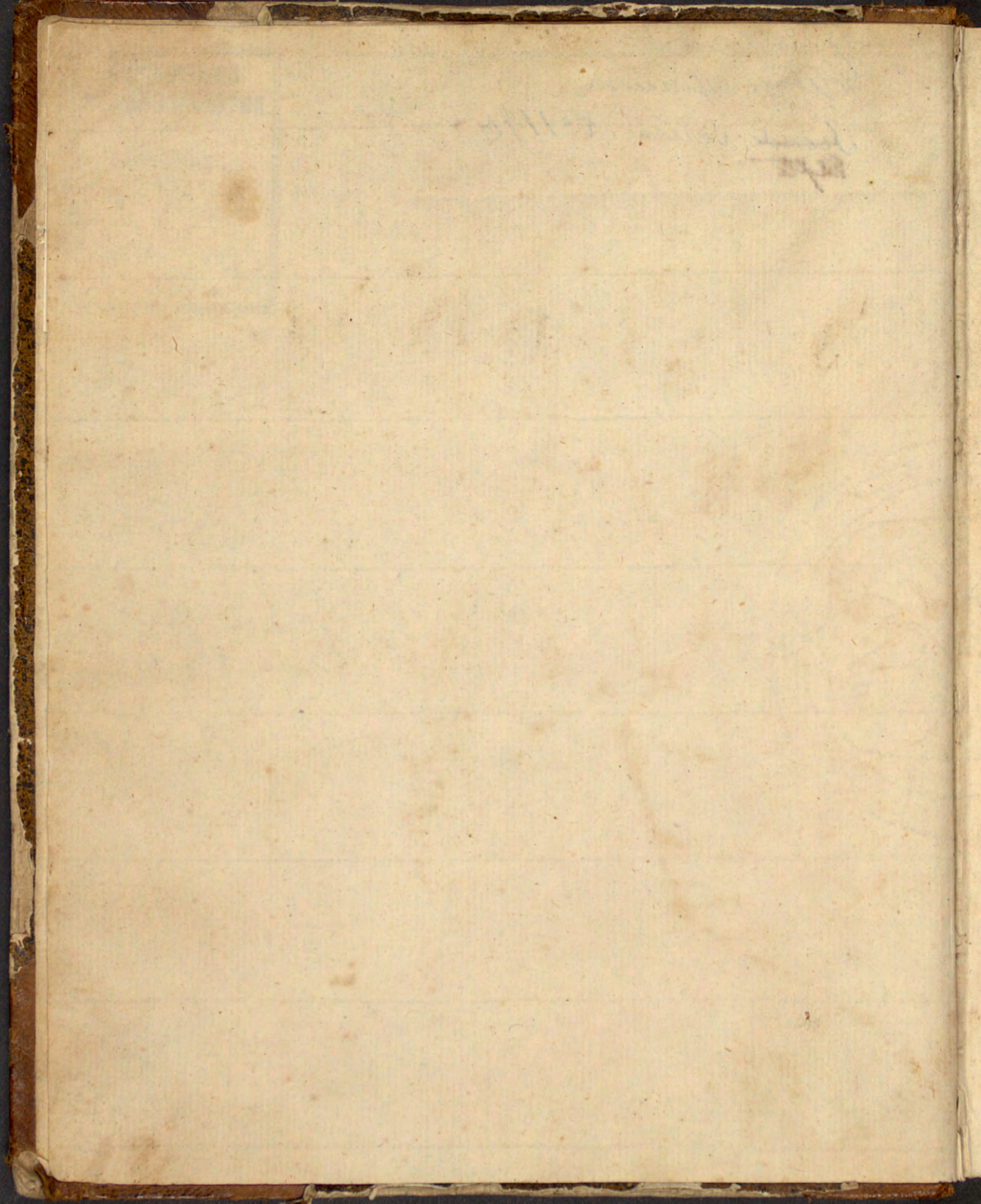



JOURNAL

Öfver Hällen
Uppå Respective Swanska
Öst. Indiska Compagniets Skipp

Printz **CARL** Fran
Götheborg, destinerad Till

ANTON uti China

Första Lesan

Åhris 1750. 51. 52

Jämte min dagbok öfver denna resan
Pehr Olbeck



JOURNAL

Upper Michigan
Off. Michigan Geographical

Journal
of
the
Michigan Geographical

Vol. 1
No. 1
1850

Published by the
Michigan Geographical Society

Skeppet Printz Carl, till Anckars wid Röda Sten el^r
Klippan. In November anno 1750.

Torsdag

8. Säger min Borjan uppå Skeppet Printz
Carl, som är djupt ochter 19 1/2 foth och
fot 18 1/2. Samt
kann föra 350 Swära Lasten, med 24 6^{te}
och 6 3^{te} Canoner.

Om morgonen, en moderate Coultie af N. NO. & N. NO.
hissade oss våra under. Räer, och gjorde oss klard
att Segla, ifrån Klippan, el^r lagga ned till Warje
häla, kl. 8. A. M. Sköt 2 Skätt efter Joleket
och Loffen, som komo om bord, då wi lyfte An-
kard; Men Winden begynte Stillna; kl. 10 blef
det aldeles stillt, då wi sände våra Båtar för ut
att söka, hvar under seek en frisk Coultie af en
NO, och Saluterade Esborgs Castell, wid pågerandet
med 3 Skätt. kl. 1. P. M. ankrade wi uti Warje
hälen, då tillbogen Coultie af bränd WNW & W. N.
som drog något ut på tiden, innan wi blefwo för-
höjde, samt med Strom saget och en Cabel uti
land, samt ankrade med Daglig Anckare i
6 samnar Watta. Har haft om bord 9 Timermann;
4 daghorn Boutellewen Sven Palm om
bord; afwen Loffen Sewer Nilson att blifwa

Fredag

9. Sjötta dehlen, vackert wader och Variabel wind,
ifrån N. NW. till NO. gjorde oss våra mersegel
och små segel att söka, samt lyfte wad
Sjö Anckare; A. M. kl. 11. kom om bord

Swanska Ost Indiska Compagniets Skepp

No 6

myrarien frill, och Rådman Wenngren om
bord, att monstra; Valuterade dem med 8 Skätt,
P. m. k. 2, för Herrarne uti land, då dern
ätes Valuterades med 8 Skätt; I dag äro om-
bord herrne. Quartermästaren Lars Nohelén,
Matros: Jonas Wahlgren, Önd: Lindström,
Olof Ljunggren, Önd: Engbrechtson;
Gästen Joh: Holmberg och Skroder.
P. m. k. 6. begynte vinden gå till NNO
med en Stuf Coulté; vi forde en Cabel i land
på Wahlen; I dag träst 9 Timmermän
om bord, som drefwo utom bords.

Lördag 10. A. m. Wakerst wader med en liten Wind
och Variabl ifran NO: till NNO: & NNW: Lofade
wara under segel att fordas, och arbetade med
nordfka lasten. P. m. k. 1. begynte vinden
att gå till en SW: & WSW: med en Stuf Coulté,
som emot afton tilltognera, med Skersti Snö-
yra och en Storm; Då wi lät falla wärd Vöj-
ankare, Strök wärd Stanger och Käer och
forde en Cabel i land.

Söndag 11. Om morgonen Wakerst wader, med en Variable,
Wind ifran WSW: till NO: Luffade wärd Vöj-
ankare, men emot midnatten begynte det
med en frisk Coulté; Singo om borden dell
gods som p. P. m. k. är Annot: Vinden Conti-
nuerade med snätt Regn och Snö mäst
hela Natten.

Måndag 12. Första delten frisk Coulté af en NO: och
variabl till NNO: & NNW: Besättningen Em-

Novbr

slöjerade hos Båtsman & Sjömans- Arbete; att försörja Loffen Sven, Nilson, kom ombord Hans Petron af Borens. seck omborden slachstad Oxel och en del Hons: Emot afton, begynte Winden gå till en NO: med frisk Coullie och Smått Snis. Klaggt Haft Om bord 7 Timern: som drifwit emellan 2 fverota däck.

Tisdag 13.

Om 11. m. Winden so: och något mulet wader, gjorde Klart och Fattt oss på Wära Stänger, men emot mid: gick winden so och SW: med en moderat Coullie. Smått regn och Snis: Emot afton, seck en del gods ifrån Staden, med fag, Swin, Hons och Glas. Har haft 7 Timern, som drifwit uten och innom bords.

Onsdag 14.

Winden N: & NNO: med liten wind; Sande Batten till Sängen att hemta watern; Besättningen Sjömannade, och lade plattning, klarade fag. Timern: drefwo på ofra däck. Om 11. m. kom 1 Sta Skjerman Sjög Kirchgön ombord ifrån Staden, och 2 Georg B: Tojes gick ut Staden: Baten kom tillbaka, som hemtat 25 Båtsfath watten: kom Caprit: Lehman ombord ifrån Staden, Fattt wära Klar om fag, Winden N: wacker wader.

Torsdag 15.

Om morgon winden Variabel ifrån NW: till SW: med tiukt wader och Snisglopp, sedermera regn, som Antin: mustskadelen af dagen, klarade fag, och employerade Besättningen till nödigt Skepsarbete: Om 11. for Cap: Lehman ut Staden, seck omborden Båtsfath med gods, som anot: B: utwisar, Emot afton Winden W: och Klar till frisk Coullie,

Skeppet Trines Carl, til Arehars öfver

Novemb

Variabl: til NW: med Psyackigt. k³ 10 om afton
Strok våra under Chäer, och gjorde Sjöankare
Klart att falla: hela natten Continuerade med
aktshyt väder och Variable Wind.

Freitag 16. Winden Variable ifrån NW: till NNO: med slapp
Coulte och hårda hagelbyar; k³ 10 a. m. Kl³ 1
en full Storm med mörka Snisbyar Strok
svåra Stänger. P. m. Winden Variable till N:
begynte bedara något, afton wacker väder
och lagom Coulte.

Lördag 17. Om morgonen Winden O. O. SO: med wacker klar
väder; k³ 7 P. m. Satte opp våra Stänger
och Chäer: klarade Säg; förbende Bårdnerne
ackter & för, gick en Båt med gods om bord, som
anod. P: utwisar: afton S² wind & väder. Kom
Loffen Olof Hångon att förfanga den som wänt
5 Dygn om bord.

Söndag 18. Om morgon Winden SW: & SO: med Slapp Coul-
te och grämülen luft: Gick Slupen til fiske-
bäck, att hämta Capit: om bord; Winden Variabl:
Compassen Wind: ifrån SO: til NW: k³ 1. p. m.
Kom Capit: om bord, gjorde k³ end Skepp, klara
de Säg; Emot afton Winden NW: med wacker
Klart väder: I dag förfångade Loffen Jonas
Andersson, den förra.

Prädikan
kom om bord

Måndag 19. A. m. en Slapp Coulte af en W. SW: & SW: med en
Starkt Snis-lyra, men P. m. til en SW: &
SW & S. emot afton tilltog med svåra byar och
regn, då wi led falla wänt Sjöankare. Strok
våra under Chäer. Kom ut om bordets partie
gods, som du p. Stok: annoteat

Torsdag 20. Loffta dehlen wader med smatt Snis flagg,
 och en Skiff Couche af SW & SSW, men sedan klarade.
 A. m. k. 4. Lyfte Söjankare; k. 11. kom ombuds-
 men med Besökarena att wisitara skeppet; P. m.
 komo 2 = Supersarguorne om bord, Suluterade
 dem med 8 Skätt.

Onsdag 21. Om morgon tyinden variab. ifrån SW: till NO:
 med skiff Couche och skarvt Snis. Lat falla wader
 Söjankare och forde en Cabel i land. P. m. satte
 en wad. Stral, med ha delen af dagen blaffen half
 storm med en wader.

Torsdag 22. Om morgon tyinden O. N. O. med wacker wader,
 lyfte wader Söjankare; triggade opp wära under-
 Kar och gjorde lofwära land Sag, och tralte dem in.
 halte in Strom Sagel och Skid det emellan dack.
 A. m. winden O: med de wader; Skid det Skotteffer
 loffen; k. 6 kom han om bord; windade opp och
 ner på daglis Sagel, gjorde lof Seglen. k. 10 stäl-
 nade något af, forde en pentlina i land på Pan-
 gen, och gjorde Spring, att gå till Segels fore.
 k. 12, mast stiet då winden gick till SO: k. 1.
 winden S: Stökner mer seglerna, giga och beslag
 them; P. m. k. 2. winden O. S. med liten
 Str. S. Couche, forde en pentlina i land på War-
 je, stak ut på daglis Sagel och windade in
 på pentlinan; k. 3. winden SW & SSW & S. forde
 Strom Sagel i land på Warje, gjorde rent skepp,
 och lade plättning och Seising. k. 6. winden
 W & S. med liten Preamsegels Couche.

Sheppet Prince Carl til Anckars uti Warjetsåla

- Freddag 23.** O. M. Winden WSW. med frisk Coultie och mulet wader gjorde rent Shepp innom och utom bords. Säfte 6 M. 6 M. Stjyken lång Skeps; P. M. 8^o Wind, och waderlek med något friskare Coultie, som Continuerade hela dagen. Emot åtton ewinden SW. & SW. med tiukt wader och Regn som Continuerade natten.
- Lördag 24.** O. M. Winden SW. med Slapp Coultie och mulet wader, och Smått Regn; komlade ifrån Sängen 32 Brätsfath och 4 Oxhäf. med wata. P. M. helt Skilt med tiukt och mistigt wader som Continuerade hela afton.
- Söndag 25.** O. M. Winden NO. N. & N. NO. med liten B. S. Coultie, och klart wader; klarade Sag, gjorde alla Segel lag att forkas; P. M. Winden N. måst Skilt; Skack in Seisingar i 3^o B. i S. M. S. gjorde sakt alla Segel, emot åtton aldeles Skilt.
- Måndag 26.** Om morgon eiden kähra af Ost med tiukt och mistigt wader; Sedermara Skilt, som Continuerade hela dagen. P. M. 8^o waderlek; emot åtton klarade tratten passerade med wacker Skien klart wader och måst Skilt.
- Tisdag 27.** Om morgon ke. 3 Winden S. S. O. S. med wacker wader och liten Wind, begynte att trala in våra land Sag och Skiot Segel skatt. ke. 3^o 9 begynte att friska uti Saffen 10^o Lyfte **ANKARE**, och kommas i Guds Hamn under Segel ke. 12 10. kigade in i Phaloupen och Sallen, hade Winga Pak NW & W. ifrån of:

10. 5. 6. WNW.	SO.	O. M. ke. 11. Pak Winga ifrån of Ost.
12. 6. NWN.	SO. O.	ke. 12. S. S. S. S. O. O. O. O.
13. 11.		och marstrand NO. O. frisk Coultie, mulet wader; Säfte opp våra Anckare.

Shep: Prince Carl under Segel ifrån Wæjebola.

S. K. F. Cours.		wind.	Onsdag d: 28. Nov ^r 1750.
P. M.	1. 6. -	NW 1/2 W.	SO.
	2. 5. 6.	-	-
	3. 5. 6.	SW + W.	SO + O.
	4. 3. 1.	WNW	Schagö fyrborn W 1/2 S. ifr. of.
	5. 6. 3.	W + N.	Kg. 1/2 4. pellade d ^o SW 1/2 S. 6 a 7 mill.
	6. 6. 4.	-	Kg. 5. pellade d ^o SW 1/2 O. 10 mill.
	7. 7. -	W 1/2 N.	-
	8. 7. -	W.	-
	9. 6. 6.	-	-
	10. 6. -	-	-
	11. 6. -	-	-
	12. 5. 5.	-	-

In 1^{sta} Apr^r S. M. S.
frisk Coultie, ofwerdragen himel.

Th. M.

1.	5. -	W 1/2 S.	-
2.	4. 5.	-	-
3.	5. -	-	-
4.	5. 5.	-	O + S.
5.	6. 5.	-	var: SO.
6.	7. -	-	-
7.	7. 4.	W.	-
8.	7. 3.	W + N.	O + SO.
9.	8. -	-	-
10.	7. -	NW + W.	SO.
11.	6. -	-	-
12.	6. 2.	-	-

Bram Segels Coultie, d^o waderlok

frisk Coultie, något ofwachigt.
In 1^{sta} Apr^r S. M. S.

d^o Coultie med hökt wader och
Snö-ysa.

d^o Coultie. Strök gaffeln. Lade
Porgana på under Käerna;
frisk Coultie med ofwerdragen him-
mel. Snö-Täkning.

Dis. 152. P. M. A. Logg.

Kg. 5 P. M. tager min Depart. ifrån Schagön,
4 d^o d^o att legga i N^o latt: 57 gr. 35 mt.

Cours: med bä- ringen ifrån Schagön	Distans	Distans Lat.	Distans Long.	Dep.	Long: från Lazard	Mer: Dist. Lat.	Long: ifrån Schagön
27 gr. W.	124'	7. S.	3. 49. W.	2. 3.	11. 35. of.	57. 20. N.	2. 5. W. 3. 49. W.
Variation, Strök: 13 gr. NW.							

Skieppet Prince Carl under Segel ifrån Göteborg.

Torsdag d. 29 Novbr 1740.

	T.	H.	L.	Cours.	wind
P.M.	1.	5.	6.	NW & W.	SO.
	2.	5.	4.		
	3.	5.	3.		
	4.	5.	2.		
	5.	5.	2.	NW	
	6.	6.	3.		SSO.
	7.	6.	4.		
	8.	6.	5.		SSO.
	9.	6.	4.		S.
	10.	6.	3.		SSW.
	11.	6.	3.		
	12.	5.	4.		SW.
A.M.	1.	4.	4.		
	2.	5.	4.		
	3.	6.	4.		
	4.	6.	3.		
	5.	7.	4.	NW & N.	
	6.	7.	4.		
	7.	6.	5.		
	8.	8.	4.		SSO.
	9.	8.	4.	NNW.	
	10.	8.	3.		
	11.	2.	4.		S.
	12.	2.	5.	O. NO.	

moderat Coultie med Stærke dra-
gen Himmel. Sag Land af Norge
ifr. NO: til NNW. Furas af 7 & 8 Lags.
Satte ann vandra Storslagh.
Bjæckigt wader med Snis.
Do med smatt regn och stift Coultie:
K: K. 2. L: L. 3. M: M. 5.
Byar med smatt regn och teppad
M: S. Coultie.
Skickit Seidningar i 3. L: L. 3. M: S.
en Swar NW: dyning i Stærkeland.
Do Coultie med smatt hagelbyar,
en Swar Sko ifrån foyn.
Satte ann Stor Stagh.
In 3. L: L. 3. M: S.
In 4. M: S. blafte en Storm med
regn och mulit gylt aet.
Swara Byar med tegn.
In 5. M: S. Stormen be-
gynte laga till med Swar Stogary,
att wi måtte hälla Öfwart egg.
Skarin Skiadelinos forwara tendet
want; Satte wära Anskare för
Rehingen.

D: 160. E. M: 17. Logg.

Cours.	Distan.	Diff. af Latit.	Depart.	Diff. af Long.	Long. af de
N: 55: W.	158.	1: 30. N.	2: 3. W.	4: W.	7: 35' W.
Plak: Latit Merid. i n. Skap.	Long: 4: 02	Variaht.			
58: 50. N.	4: 12. W.	7: 49. W.	17: NW		

Til Island Ferro.

fredag; 30 Novbr 1740

P.M.	T.	P.	Cours.	Wind
	1.	-	E.	S.
	2.	-	Ø S.	---
	3.	-	Ø NO.	---
	4.	-	---	---
	5.	upp	Ø af Ø NO a NN.	---
	6.	-	---	---
	7.	-	---	---
	8.	upp	Ø 1/2 S af Ø 1/2 N.	---
	9.	upp	Ø 1/2 S af Ø 1/2 N. SØ.	---
	10.	-	---	---
	11.	-	---	---
	12.	upp	Ø 1/2 S af Ø 1/2 N.	---

Bläste en Storm med regn och Skarek Stögång, gjorde fast Sack.
 Satt Stor Sælg på Ræenna.
 Satte an Storvant om P. P.
 Refwade Besan, och Satt till.
 Stormen Continuerade med regn och muelit ofwæ aet.
 muelit med Snyar och Regn.
 Stormen bedarade något.

A.M.	T.	P.	Cours.	Wind
	1.	upp	Ø 1/2 S af Ø 1/2 N.	---
	2.	6.	NW.	SSW.
	3.	6.	NNW.	SW.
	4.	5.	---	---
	5.	4.	NWN.	---
	6.	4.	---	---
	7.	5.	---	---
	8.	5.	---	---
	9.	6.	---	---
	10.	7.	---	SSW.
	11.	7.	---	S.
	12.	8.	---	---

Hølt af. Satte S. M. S. till.
 M. S. Coult. med ofwædrifwænde moln.
 S. Coult. något klart wæder.
 Satte an Storft. want om P. P.
 Satte till S. M. S. S. Sma segl
 frisk Coult. & noget muelit ibland.
 Satte an Stor & borg flag, med flang
 Stagi, S. Gaite, S. Borg och Skæp-
 flage. Frisk Coult. med ofwædrifwænde moln byar a.

66 E. M. p. logg.

Cours p. rath.	Diff. an	Diff. af Latt.	Depart.	Long. Cours.	Diff. an
N. 33° W.	82. E. m.	1° E. N.	46° N.	N. 33° W.	95. E. M.
Diff. af Latt.	Depart.	Diff. af Long.	Long. p. L. 2. 2. 2.	Diff. Latt.	Latt. Latt.
S. 20. N.	52.	1° 33. W.	6° 2. 0ff.	60° 10. N.	59. 58.

9. 2. 2.
 S. M. S.

Kieppet Prince Carl under Segel ifran

Lördag: 1 Decemb. 1750.

P.m.	T.	M.	A. Cours.	Wind.
1.	9.	2.	NW+N.	SO.
2.	9.	2.
3.	9.	3.	N.N.W.
4.	9.	1.	N.	SO+O.
5.	10.	3.	N+O $\frac{1}{2}$ O.
6.	9.	6.	N.N.O.
7.	10.	3.
8.	10.	3.	N+O $\frac{1}{2}$ O.
9.	10.	5.
10.	10.	6.
11.	10.	6.
12.	11.	-
A.m.	1.	10.	3. NW.	SO+S.
	2.	10.	3.
	3.	10.	- "
	4.	10.	- "
	5.	3.	3.
	6.	upp	SW+O.	} SO+S.
	7.	af	W+SW $\frac{1}{2}$ W.	
	8.	-	- "	
	9.	upp	SW+O+SW.	} SO+S.
	10.	-	- "	
	11.	-	- "	
	12.	-	- "	

Stift Coueti och mulet.
 Satte an storward om S: B:
 Begynte taga till med en Storm,
 tog in S: M: S:

Svare Stormbyar med hökt
 väder; Regn ibland.
 Släppte en stark Storm med flitande
 Regn.

En stark Storm med Regn, ha-
 gel och en hög Sid.
 In S: M: B: ke: $\frac{1}{2}$ f. drejades by
 för S: A: & Besan

Stormen Continuerade med
 blis, Regn och hagel.

Stormen Continuerade med
 Regnbyar

L: 166 C: M: 10: Logg.

Cours.	Diff.	Lat.	Dep.	Long.	Dist.
N. 26° W.	158.	2° 22' N.	1° 10'	2° 23' W.	
Long. från Land	Kät. Lat.	m. D. Skag.	Long. f. 28	Parial:	
3° 39' 08"	62° 32' N.	6. 14. W.	11. 45. W.	18. N. W.	

Götheborg till El. Ferro.

Söndag: 2 Decemb: 1741.

P. m.	h.	F. Curs.	vind.
1.	1.	upp	W. af W. W.
2.	2.	Do	Do
3.	1.	Do	NW. W.
4.	1.	Do	Do
5.	3.	Do	W. SW.
6.	4.	Do	NW. WSW.
7.	5.	Do	Do
8.	4.	Do	Do
9.	3.	Do	Do
10.	3.	Do	Do
11.	3.	NWN.	W. S.
12.	1.	upp	NW. af NW. N.

Sto wind. Stormen började något med byarne att bedara. Satte S. S. till. Bläffe M. S. Coulet. Utan byar med Swar Siögång. Satte S. M. S. till. mänlikt med ofwändriparade moln. S. M. S. in. Beggente bläsa med byar. Do wäderlek. Satte an Stor och Do Stångwänt om S. B. Do Fackelwänt Do. Bläffe härt med ofwändriparade moln, mänlikt, gicade Facklen; Kaffen Storm med Smätt regn i land.

N. m.	h.	F. Curs.	vind.
1.	1.	upp	W. NW. af SW.
2.	1.	Do	NW. W.
3.	1.	Do	Do
4.	1.	Do	Do
5.	1.	upp	SW. af SW.
6.	1.	upp	SW. af SW.
7.	1.	Do	Do
8.	1.	Do	Do
9.	1.	Do	Do
10.	1.	2.	SW. SW. W.
11.	2.	2.	Do
12.	2.	1.	Do

Hälde Besättningen i 3^{de} wackler fyllde satte, med wänt och Stags an- ständande, etc: bläffe härt med ofwändriparade moln; Hälde upp Facklen. Uvande Torde wind SW. Swar Siögång i från SW. Främpla Spannet af Storwänt om Skjrbord Sprang, lagades och satte ann igen. Satte Facklen bij. mode- redare, med Smätt regn och härt Siö. Ladsopp Rögwänt afflor. Satte S. M. S. med alla Rj. till. fiskt och mület med M. S. Coulet.

D. 34 E. H. p. Logg.

Cours.	Dist.	x af Latt.	Dep.	x af Long.	Dep. Li. Tid.
N: 4. 0p.	35.	N: 33.	2. 0.	6. 0p.	3. 53. 0p.
Lat. Latt.	Mer. Dist.	Long. i Sch.	Varia.		
63. 5. N.	6. 12. W.	11. 39. W.	18. NW.		

Skieppet Prince Carl, under Segel i från

Måndag d: 5 Decemb: 1740.

	T.	K.	S.	Corus.	Wind.
P.m.	1.	1.	3.	SW & S.	W & N.
	2.	1.	6.		
	3.	2.	-		
	4.	3.	-		
	5.	3.	-		
	6.	2.	1.	SW.	W.N.W.
	7.	2.	-		
	8.	2.	6.		
	9.	2.	4.		
	10.	2.	2.		
	11.	2.	-		
	12.	2.	-		

På löfse sturkt med mildt & smält tegn.
 Språng 2: & 3: - Spannet om B: B: gjorde
 dem klarigom, och satte an.
 Sagin S. M. S. Satte opp Borgvarden
 för.
 Klarnade opp med frisk Coultie,
 befant farknasten gifwit sig i last-
 ningen, när i Sagrumet der ringarne
 wax alpeles löf, derpå lade en tillfö-
 end wärning.

	T.	K.	S.	Corus.	Wind.
A.m.	1.	2.	-	SW & W.	NW & W.
	2.	2.	3.		
	3.	3.	-		
	4.	2.	-		
	5.	2.	-		
	6.	1.	6.		
	7.	1.	6.		
	8.	1.	4.	W & SW.	NW.
	9.	2.	5.	W & S.	
	10.	2.	2.		
	11.	2.	4.		
	12.	1.	4.		

moderat Coultie, Satte till S. M. S.
 2^o Coultie, Skien klart.

winden begynte stillna med de wader.
 2^o 3^o Qx B. M. S.
 Liten wind och klart wader.
 wacker wader och mast Skel.
 lade en wälring på foter af Stor ma-
 ften för säkerhet, samt försag all Sag-
 wacker, och det Som gifwit sig i
 Stormen, Satte an loara Borg Hag.

L: 53. E. M. 11^o Logg.

Corus.	Diff.	xaf Latt.	Depart.	xaf long.	Long. & Lat.
1. 6 ^o 0 ^o	56.	50. 5.	6. 0 ^o	10. 0 ^o	3 ^o 23. 0 ^o
Off. Latt.	Dak. Latt.	M. Diff.	Long. fr. Skag.	Variat.	
62 ^o 6. N.	62 ^o 14. N.	6 ^o 6. N.	11 ^o 29. W.	76 ^o NW.	

Göteborg Till Gjö. Ferro.

Påsdagen 4^{de} Decemb^{er} 1750.

P.M.	T.	R.	F.	Cours.	Wind.
1.	4.	W	S.	W & S.	NNW.
2.	5.				
3.	6.				
4.	1.	2.			
5.	3.	4.	W.		
6.	1.	4.	W	1/2 S.	
7.	1.	1.			
8.	1.	3.			
9.	1.	1.	W	S.	NNW & N.
10.	1.	1.			Skid.
11.	1.	1.			
12.	1.	1.			

Klart väder mäss skid. Satte ann
Borgwanten för; förbende Branden
Saljörna.

I^o waderlek.

Liten vind. Män lufft väder.
Svædragen lufft med Skid.
svåra Texturis och Boj' rep som
läg i Bråten Skid och i rind
jemte Cabellariarn. Satte Skid-
pen i Bråten.

A.M.	T.	R.	F.	Cours.	Wind.
1.	1.	1.			Skid.
2.	1.	1.			
3.	1.	1.			
4.	1.	3.			
5.	2.	3.	W	S.	SSO.
6.	3.	4.	W	NW.	variabel till SW.
7.	2.	2.	W	1/2 N.	variabel
8.	2.	4.			
9.	5.	3.	W.		
10.	6.	2.	W	S.	
11.	7.	1.	W	SW.	S ^o
12.	7.	4.			SSO.

Liten vind och klar Himmel.

Variabel vind med Regbyår.

I^o vind med små Regbyår.

Fr 3^o Åfr Sv. M. S. alla småfjgel in.
Variabel med Regbyår och frisk
Ref^o m. S. Coullé.

Hö P.M. pr Logg.

Cours. n. väk	Diff.	x af Lätt.	Depart.,	Long. Cours.	Diff.	x af Lätt.
S. 61 ^o N.	4 ^o T.	S. 23.	M. 41.	S. 56 ^o N.	31.	30 ^o S.
Dep.	x af Long.	Long. Frid. 2 ^o 20 ^o 00.	Lätt.	Rekt. Lätt.	m. Diff.	Long. 4 ^o 20 ^o
41 ^o N.	1 ^o 27.	1 ^o 56. 00.	61 ^o 56. N.	61 ^o 43. N.	6 ^o 47. N.	12 ^o 56. N.

S. 18^o 11.

Sheppet Prince Carl, under Segel ifrån Göteborg

T. m.	T.	P.	S.	Coors.	Wind.
1.	4.	6.		W.S.W.	S.
2.	6.	4.		W 1/2 S.	S.W.
3.	4.	6.		W.	
4.	3.	3.		W.S.W.	S.
5.	2.	-		W.N.W.	S.W.
6.	11	-		Ö. S. af Ö. N. O.	
7.	-	-		Ö. S. af Ö. N. O.	
8.	-	-		Ö. S. af Ö. N. O.	
9.	upp			Ö. S. af Ö. N. O.	S.W.
10.	-	-			
11.	-	-			
12.	-	-			

Onsdag d. 5 Decemb^r 1748.

Snick. Coucke. mulet väder och bj^g öfver. Bläste starkt med svåra byar och regn. Gjorde fast P. M. S.

vände fördevind, och dröjde sig för stor fogl. & mesan. Gjorde tacken, och gjorde fast.

Svåra byar med regn.

Bläste hårdt ibland med smett regn och öfverdrifvande moln.

A. m.

1.	upp			Ö. S. af Ö. N. O.	
2.	-	-		Ö. S. af Ö. N. O.	
3.	-	-		Ö. S. af Ö. N. O.	S.W.
4.	upp			Ö. S. af Ö. N. O.	
5.	1.	-		W.	S.W.
6.	5.	-			
7.	6.	3.			
8.	7.	2.			
9.	7.	-		W.S.W.	
10.	6.	6.			
11.	7.	3.			
12.	7.	1.			

Bläste en Snick Coucke med öfverdrifvande moln skyar och en hög tid. den äktersta Storfångebardens Sprang: Knopade konom och satte an. vände fördevind: satte tacken bj^g. satte an Borgvarvorn S. S. afher och för. satte P. M. S. bj^g. klar himmel med dubbel regn P. M. S. Coucke. Continuer: med Stingoande. mulet väder med svåra Stögar och Snick Coucke. Svåra byar med regn. lade en Villning på Stornaffter, emellan andra däck, och kilade den på öfra däck.

T: 70 P. M. 17 Logg.

Coors.	Dist.	x af Latt.	Deys.	x af Long.	Long. prod. Latt.
N: 79: W.	68.	N: 13!	W: 1: 57.	2: 20. 82	0: 24. W.
Lak. Latt.	Mer. Dist.	Long. prod.	Nariat.		
N: 67: 49.	7: 54 W.	15: 16. W.	16: NW.		

Nord om Eil. Ferro:

Tim.	H.	F.	Color.	Wind.
1.	6.	5.	WTS.	110.
2.	7.	2.
3.	4.	3.
4.	4.	4.	1045.
5.	4.	-
6.	7.	-	N.
7.	6.	6.	NNO.
8.	6.	4.
9.	6.	5.	1040.
10.	4.	-	N10/20.
11.	7.	3.	N.
12.	7.	4.

U.M.

1.	7.	3.	N10/20.	10.
2.	7.	3.
3.	7.	-
4.	7.	2.
5.	7.	4.	WTS.	1040.
6.	7.	5.
7.	8.	-
8.	7.	3.
9.	6.	-	NNW.
10.	5.	-	NW.
11.	4.	2.
12.	6.	4.	NNW.	1040.

Torsdag: 6 Decemb^r 1750.
 Frisk dult. det: m. S. Coulet
 med regnbågar.

De Coulet: med Sverdrifv: moln.
 wände förde wind, och Skygge N:
 att komma N: om Gland Ferro.

De Coulet: mulet wader.

Frisk Coulet: med drifv: moln-
 bygar.
 Satte vi S. M. S. togi H: Rf.

Frisk Coulet: med bygar och regn.
 men lufft med Sverdrifv: moln.

Sjäckligt wader med regn.
 Jag landat Ferro, det: S. i. off.
 e den wester: hicken SW/2W. Dist: 4. l. m.
 m. S. Coulet: med smatt regn.

det wester: af landet SW/2S. det S. H:
 S. H. S. nemaste land H. l. g. af.
 fanns wader efter räk: Lat: 24' Nord: an
 Ferro ligger med lagh, 8 24' Wester: efter Longid.

S. 166. N. H. Logg.

Post med gul. S. H. landet	Dist.	Diff. af Lat.	Dist.	Diff. af Long.	Longid. S. Land
N. 60° W.	91 Em.	45' N.	1. 16.	2. 47.	C. T. W.
S. H. Lat.	Rikt. Lat.	mer. diff. fr. S. H. till Ferro	Long. till Ferro	Varial:	
00. 00.	62. 44.	9. 12.	17. 59.	17. NW.	

Skippet Trinne Carl, under Segel ifran

P. m.	T. K. P.	Course	Wind	Fredags: 7 Decemb. 1780.
1.	6.	W 1/2 S.	SO 1/2 S.	moderat wind, något mullet med smatt regn ibland.
2.	6.			SW hirk af Fero bar SW af of.
3.	4.	2.		Et 3 ^o P. i. i. S. m. S.
4.	5.			Offen den Swära Stormen fuchtwart Swära Söj Söj och daglis Söj filat af klädningen, och wid Steket Skudal, som nödfakades af kappes. Plökt.
5.	6.	3.	WSW.	Taget wid Steket Skampittat.
6.	5.	6.		ke. den SW: hicken af Fero SW 1/2 S. d.
7.	4.	3.	SWW 1/2 W	sa 4: E. m: ke. E. moderat wind med Silverdeagen luft.
8.	5.	3.		
9.	5.	3.		
10.	5.	4.		0 1/2 S.
11.	5.	4.		0.
12.	4.	3.		0 1/2 N.

De Coult. med Silverrefwarde meln.

U. m.	T. K. P.	Course	Wind
1.	4.	6.	
2.	4.	4.	0 1/2 S.
3.	4.		
4.	4.	5.	
5.	3.		0 1/2 N.
6.	4.		
7.	2.		NO.
8.	1.		SW 1/2 S. NNO.
9.	3.		SW.
10.	3.	4.	W 1/2 S.
11.	4.	2.	W 1/2 S.
12.	4.	1.	

De wind med Steirn klautwader Fero Elanderäs höga berg; det Nord: at en hög känd humpel, och den dernaft nä man komer Wesser om, liksom det Stappel berg af Cap, på en anda, & mitepe, som Piko Teneriffa, men sej så hög waaket wader. Satte Stor-Boog och Storflänge Skagan. Bände till wäl filicht Söj; ändrade Coursen W: waret, at hielpa Skeppet ifran de Swära Silverhaln rizar och Slingsingas som det gjorde.

Ke. S. m. Den N: hicken af Fero Elander bar NO 1/2 S. Dif: Sa 4 E. M: Medpiling

D. 112 E. m: 10^o Logg. ifran Eland: af Fero Högnäsholm, kalled

Course	Dif:	x af Lat:	Depart:	x af Long:	Long: Fr: Li: Sand
1: 55: W.	34.	S. 48.	W: 1 ^o 9.	W: 2 ^o 24.	W: 5 ^o 9' W.
Off: Lat:	S: 12	M: d: från Högnäsholm	Long: Fr: 23	variat:	
61: 14: N.	61: 12: N.	1 ^o 9' W.	2 ^o 24' W.	17: NW:	

Götheborg Nordorn Eff: Ferro, Lördag d: 8 Decemb: 1750.

T.M.	H.	M.	Coors.	Wind.
1.	2.	4.	W S 1/2 S.	N NO.
2.	4.	0.	N.
3.	4.	3.	N W.
4.	4.	4.
5.	4.	1.
6.	3.	0.
7.	2.	1.	W S.
8.	4.	0.
9.	6.	2.	W S W.	N W & N.
10.	4.	3.	N W.
11.	4.	3.
12.	4.	1.	S W W.	N W W.

Liten wind och klart wädje. Satte an
 Fäcke Nag. In 2: 43: R:n S. M. S. 2:
 2: 3: 44: i S. M. S. Bygn medregn.
 Ut 4: 2: i S. M. S. Lade en wull-
 ning på Fackraften uti Backen.
 Öfstadig Coultie med små tegnbyar.
 smökt wäder.
 Wacker Skien klart wäder ibland
 med små byar och starkt nord skien,
 och flyggande moln.

A.M.	H.	M.	Coors.	Wind.
1.	4.	3.	SW.	WNW.
2.	4.	3.	SW W.	NW W.
3.	4.	3.
4.	4.	1.
5.	4.	4.
6.	4.	1.
7.	3.	1.	SW.	WNW.
8.	3.	1.	SW S.	W & N.
9.	2.	1.	NW 1/2 W.	W.
10.	1.	0.	S.
11.	1.	0.	Stille.
12.	1.	5.	W S.	W & N.

2: Coult: med Rengbyar.
 Liten wind med wacker wäder, ut
 3: 2: i S. M. S.
 2: wind och wäder.
 Wande. Liten wind. Sunnit leakage
 i Segel Cojen ifrån medlesta, dalk
 af bitarna i sidan; halle ut alla
 seglen, da Stor P: i & Cojen ki S: wera
 af rotter sönderskivne; Timmermänen föga
 sågo Segel Cojen; Wind: Variab: Liten Coult:

2: 63 E. M. p: Logg.

Coors.	Diff.	x af latt.	Dep.	x af long.	2: från Li Gard
1: 33: N.	81.	S. 1: 8.	N. 44.	1: 29.	6: 03' W.
A. Latt:	m 2: från Högnes	Log: 4: 00	Variab:		
60: 6: N.	1: 05' N.	3: 53' W.	17: 11' W.		

Skieppet Prince Carl, till Franska Sion

Söndag: 9 Decemb. 1750.

P.M.	S. k. S.	Cours.	Wind.
1.	3.	W & S.	SW.
2.	3.	W.	SSW.
3.	4.	W & SW.	S.
4.	4.	SW.	SSO.
5.	7.	SW & W.	
6.	3.	SW & S.	
7.	upp	SW & S.	
8.	upp	SW & S.	
9.	-	-	-
10.	upp	SW & S.	SO.
11.	-	-	-
12.	-	-	-

Frisk Couët. med mulet väder och
Småregnbyar. försåg Segel Login, &
Skid i'n Seglen. Pånde i från den Ho-
na klyfwaren och Storm klyfwaren
underigen. In alla Små Segl. & in
3: d'ya. P. M. S. Hårda byar med regn.
Fogin P. M. S. & Sacken. lag bi för
Storsege och Lef: mesan.
Hårda Byar med regn och likt
väder.

Pölaste stark Storm med
mörkt väder och Regn.

A.M.	S. k. S.	Cours.	Wind.
1.	upp	SW & S.	SSO.
2.	-	-	-
3.	upp	SW & S.	
4.	1.	W.	SSW.
5.	2.	W & N.	
6.	2.	W.	
7.	2.	6.	
8.	3.	-	-
9.	2.	3.	
10.	2.	2.	
11.	2.	-	-
12.	1.	3.	

Den Syd: Sion kom: laglig:
M: S: Couët: med S: vädri: m: m: m.

Frisk Couët med likt väder och en
hått Sio. Satte an vara Borgewand
om S: P: Ockter och föie

S: 46 P. M. r: Logg. P.

Cours.	Di: N;	x at Latt:	Depadh.	x af Long:	De: fr: Liffard
N: 86. W.	54. 2	N: 4.	W: 54.	1: 48. W.	8: 26. W.
R: Latt;	md: frax Hignes	Long: 4. 02.	Variat:		
60: 10. N.	2: 47. W.	5: 41. W.	17: 11.		

på vatten till Cadix.

P.M.	H.	M.	Coors.	Wind.	Måndag d. 10 Decemb. 1750.
1.	1.	6.	W SW/2 W	S.	Stiff Coort: med mörkt väder.
2.	2.	-	.	.	
3.	1.	6.	.	.	
4.	1.	6.	.	.	
5.	2.	2.	.	.	L _o Coort: med slitande regn.
6.	1.	4.	W SW/2 W	.	fr S M S: blåste hårt med byar.
7.	-	-	.	.	Drejade bij för Fackeln & Ref-shesfåg och mesan. blåste hårt med byar.
8.	-	-	.	.	L _o med djup luft.
9.	upp	10	W SW/2 W N	SSW.	
10.	upp	10	W SW/2 W N	SSW.	
11.	-	-	.	.	Skinnade af nagel. Satte till S. M. S.
12.	-	-	.	.	

A.M.	H.	M.	Coors.	Wind.	
1.	1.	3.	WNW/2 W	SW.	vande förde vind: lagom M. S. Coort.
2.	1.	2.	.	.	
3.	1.	4.	W N	.	
4.	1.	4.	.	.	
5.	2.	3.	S SO.	.	Strikt Coortie. Tog in 4 ^o Ref. S. M. S. och gjorde det fast.
6.	2.	3.	.	.	
7.	2.	5.	.	.	
8.	2.	5.	.	.	moderat Coortie. Satte till S. M. S.
9.	2.	6.	SO.	SSW.	Satte an Baggwand achter och för om 10: 10: den West: dymningen måst lagd sig: Liten Coortie med djup luft.
10.	2.	6.	.	.	
11.	2.	-	.	.	
12.	2.	5.	SO/2 W	SSW.	

L 36 M. E. 10. Logg.

Coors.	Dist.	x af latt.	Dep.	x af Long.	Dist: Li Zard.
N: 21. W.	22.	N: 20.	W: 3.	16. N.	8: 42. W.
S: Latt:	M: 2: 55. W.	Long: 4: 55.	Parial:	17. NW.	

Kuppet Skive Carl, uti Spanska Lön

P. M.	1.	2.	3.	Cours:	wind
	1.	1.	0.	150.	
	2.	3.	1050.	S.	
	3.	2.	110.	150.	
	4.	-	-	-	
	5.	-	-	-	
	6.	-	-	-	
	7.	2.	0 50.	S.	
	8.	2.	3.	150.	S.W.
	9.	3.	1050/2.	S.	
	10.	4.	-	-	
	11.	1.	4.	-	
	12.	-	-	-	

Skivedagen 11 Decemb: 1750.
 Liten vind med disigt wäder & smått regn. Vänder sig förde wind öfwer Westward. Sjunde under seglen och Strök i thejan.
 Skied. ut 3: På 5: M: S.
 Begynde med en liten laring, wände förde wind.
 gick öfwer slag, begynte blåsa uti med disigt luf. Bläfte hård med byar och regn. På 7: M: S.

A. M.	1.	2.	3.	4.	5.	6.	7.	8.	9.	10.	11.	12.
	1.	uppr	WSW	af	W	S.						
	2.	-	-	-	-	-						
	3.	uppr	WSW	af	W	N.	S.W.					
	4.	-	-	-	-	-	-					
	5.	uppr	WSW	af	W	N.W.						
	6.	-	-	-	-	-	-					
	7.	-	-	-	-	-	-					
	8.	uppr	WSW	af	W	N.						
	9.	uppr	WSW	af	W	N.	S.					
	10.	-	-	-	-	-	-					
	11.	-	-	-	-	-	-					
	12.	-	-	-	-	-	-					

De Coultis, någorlunda klart.
 Bläfte hård med små regnbjår, fog in i tacken.
 Disigt wäder med de wind.
 Bläst uti S: och hård bläst med flitande moln.
 De wind med byaktigt & regn ibland.

D: 19 P. M. 10: Logg.

Orig. Cours.	Diff.	2 af datt:	Dep:	x af Long.	2 af d. 2: 2: 2:
1: 44: W.	37.	S: 28.	W: 27.	54.	9: 36.
2: 2: N.	60: 30: N.	3: 22: W.	6: 51: W.	17: NW.	

2: 2: 2: 2: 2: 2:
 Long: 2: 2: 2: 2: 2: 2:
 Variat.

Resan till Väddö

Onsdagen 12 Decemb 1750.

P.M.	h. S. Cours.	wind
1.	upps. af WNW.	SW.
2.	upps. SSO af SSO.	
3.	-	
4.	-	
5.	-	
6.	-	
7.	upps. S. af SSO.	WSW.
8.	-	
9.	upps. SSW af SSO.	W & S.
10.	-	
11.	-	
12.	-	

Blaste hård med byar och Regn.
 gick öfver förde vind S. värdt.
 Satte an storwant om B: B: och
 2^o Borgwant med stångewant.
 Tog under Leffel: bomen ifrån Ban-
 ken och lade den lantz dakt.

2^o waderlek.

Winden begynte bedana något. Satte Säck
 till. Stiernklart wader.

Liten by med regn och frisk Coultie.
 Stiernklart wader.

A.M.	h. S. Cours.	wind
1.	-	
2.	6. 50 & 5/2 S.	SW & S.
3.	2.	
4.	3.	
5.	2. 3. 50 & S.	
6.	2. 1.	
7.	2. 2. 50 & O.	SW.
8.	1. 4.	
9.	6. O. 50.	S.
10.	6. O.	SSO.
11.	-	WNW.
12.	-	

In 4^o Lgn S. M. S. Satte S. M. S. till.

2^o Coultie och waderlek.

Liten wind och disigt wader.

Rigade opp S. M. S. och lagade Skot-
 slappen på 2^o.

Wande förde wind W. värdt. ut H. Lgn
 S. M. S. & 3^o Lgn S. M. S.
 måst Stiel: wacker klart wader.

D. 16 M. C. 18^o Logg.

Cours.	Dist.	x af latt.	Dep.	x af Long.	2 ^o yr. Li. Land.
N ^o 80 ^o W.	30'	N. 5.	off. 29.	off. 58.	N. 6 ^o 38.
Obj. Latt: sk. Latt:		m. S. från Högnäs	Long. 50.	Variat:	
60 ^o 9' N.	60 ^o 7' N.	2. 53.	5. 50.	17 ^o NW.	

Sheppard Francis Carl, uti Spaniska Leon

P.M.	H.K.F.	Cours:	Wind:	Observations:
				Worsdags: 13 Decemb: 1754.
1.	—			Pisade opp M: S ^o mulet wader med smatt regn och Skilt.
2.	—			
3.	—			
4.	—		Skilt.	
5.	—			
6.	—			
7.	—			
8.	—			
9.	—			
10.	1.3.	W + S.	SW.	Beqynte att blasa något.
11.	3.	—	—	Liten m. s. Coult. med klart wader.
12.	3.	—	—	

A.M.	H.K.F.	Cours:	Wind:	Observations:
1.	2.	—	—	Pyskligt In 3 ^o L: S.M. S. Variabel wind med smatt regn: smatt regn med Skiltie. Beqynte att blasa något.
2.	1.	SSW.	N 10.	
3.	—	—	—	
4.	—	—	—	
5.	1.3.	WNW 1/2 W.	SSW.	Liten wind med djup luft. mest Skilt med miffigt wader, och smatt regn: D = wind och wader.
6.	2.	—	—	
7.	2.	—	—	
8.	1.2.	SW 1/2 W.	SW.	
9.	1.	SW + W.	N 10.	
10.	1.2.	—	—	
11.	1.	WSW.	S ^o	
12.	1.4.	W.	—	

L. 21 P.M. m. Logg.

Cours:	Dist:	x af Latt:	Depi:	x af Long:	Depi. Liard.
S: 75: W.	20.	S: 5.	W: 20.	39.	W: 9: 17.
L: Latt: m. d. fran Hogndis	Long: f. d. d.	Varial:			
N: 60: A. N. W.	3: 13.	6: 32. W.	17: NW.		

på utresan till Cadix.

P.m.	L. & A.	Cours.	Wind.	Freedaq. 14 ^{de} Decemb. 1750.
1.	3.	W.S.W.	S.	mått Skil med Smått Regn och
2.	4.	SW.	SSW.	öfverdrifvande Moln.
3.	3.	
4.	4.	
5.	1.	W.	Var: i SSW & S.W.	Öfver Skag Öfver. Liten Coulkie
6.	2.	SO.	SSW.	D ^o väderlek.
7.	2.	
8.	3.	SO & S.	SW & S.	Skilft öfver med Smått Regn,
9.	2.	SO.	SSW.	öfver med D ^o D ^o
10.	3.	SO & O.	...	En 3 ^o Qp: i F: M: S.
11.	3.	
12.	3.	SSO.	SW.	D ^o väder med frisk Coulkie.
A.M.	1.	3.	...	
	2.	6.	SO & S.	D ^o väderlek.
	3.	3.	...	
	4.	2.	SO & O.	Wanda förde wind W. vart öfver.
	5.	3.	W.	öfver med Smått Regn. In F.M.S.
	6.	3.	W & S.	Requinte att blasa här med väder
	7.	3.	W & S & S.	In 3 ^o Qp: S.M.S: & gjorde det fast.
	8.	2.	WSW.	
	9.	2.	W.	miffigt väder med Smått Regn.
	10.	2.	...	
	11.	2.	...	
	12.	4.	3.	

D: 59 M. E: 51 Logg.

Cours.	Diff.	x af Latt.	Dep.	x af Long.	Log. Ind. 2 ^o 1 ^o
S. 20. 0 ^o	15.	S. 14.	Q. 5.	0 ^o 10.	9 ^o 4. W.
0 ^o Latt.	R. D ^o	m. Diff.	Long. fr. 0 ^o	Varat.	
59. 50. N.	59. 50. N.	3. 0. W.	6. 22. W.	17. 11. W.	

Sheppard's Journal, uti Spaniska

P.M. 1. 4. 3. Cours: Wind Lordag. 15 Decemb. 1750.

1.	4.	3.	W + N.	SW + S.
2.	4.	2.	WNW 1/2 N.	SW + W.
3.	4.	4.	NW + W.	---
4.	3.	3.	NW + N.	W + S.
5.	2.	5.	---	---
6.	2.	5.	SSW.	W.
7.	2.	6.	SW.	WNW.
8.	2.	6.	---	---
9.	2.	4.	SW + S.	W + N.
10.	3.	-	---	---
11.	2.	3.	S 1/2 W.	W + S.
12.	3.	-	S 1/2 O.	WSW.

Stiff Coultie med byar och regn.
 In S.M.S. Bygar med 8.
 Aflix bring med tegn och snift.
 Wände förde wind östward of över.
 Frisk Coult: med drifswände Moln.
 Satte sig S.M.S.
 Ut 3. d. i S.M.S.
 Frisk Coult: med öfverdragen luft.
 In 3. d. i S.M.S. Byachtiep
 tiokt wader.

U. M.

1.	3.	1.	SO 1/2 O.	SW + W.
2.	3.	-	SO.	SSW.
3.	3.	3.	W 1/2 S.	S + W.
4.	3.	2.	---	---
5.	3.	4.	W.	SSW.
6.	3.	-	---	---
7.	3.	-	---	---
8.	2.	6.	---	---
9.	9.	2.	N 1/2 N.	SW + S.
10.	3.	-	---	---
11.	3.	-	---	---
12.	2.	4.	W.	SSW.

Wände förde wind Westward of över.
 Tiokt wader med regn och frisk
 Coultie. Bläfs hand med Bygar,
 In S.M.S.
 Frisk Coult: mörkt och mulet med
 Smått tegn.
 Brend under Storstays Segel och Satte
 till.
 mulet wader med frisk Coultie och
 regn.

D: 76. N. E. 1/2 Logg.

Cours:	Diff: 7.	x af Latt:	Dep:	x af Long:	D. 4. L. 2. and
S: 76° W.	35.	S: 6.	W: 34.	1: 6.	10: 15. W.
R: Latt:	Obj: Latt:	Mer. Diff:	Long: Frid:	Variat:	
59: 42. N.	00: -01	3: 42. W.	7: 30. W.	17: NW.	

Sion på Utklasan till Uddix.

P.M.

Time	Baromet.	Wind
1. 3.	W.	SW.
2. 3.	.	.
3. 3. 1.	.	.
4. 3.	.	.
5. 2. 4.	.	.
6. 2. 2.	.	.
7. 2. 2.	.	.
8. 2. 2.	.	.
9. 2. 3.	W + N	SW + S.
10. 2. 3.	.	.
11. 2. 4.	.	.
12. 2. 5.	.	.

Söndag d: 16 Decemb: 1780.
 Under Lijegels Couet: Vock Horisont
 allrind med Stående Regn.
 f. SMS: Bläst tråkones Byar.
 Skerklart med N: Skin och en
 der Lijegels Couette.
 Bläste tråk med Byar och Smatt
 regn ibland.
 Blixtade i: W: Parten. De vind
 med Skerklart wader och Skerkl
 Nordskien.

A.M.

Time	Baromet.	Wind
1. 2. 3.	W + N + W.	.
2. 2. 1.	.	.
3. 2. 4.	NW.	W + SW.
4. 1. .	.	.
5. upp	SW af SW.	W.
6.
7. upp	SW af SW.	.
8.
9. 2. .	.	.
10. 2. .	.	.
11. 2. .	W + N.	W + S.
12. 2. .	.	.

Wände förde vinn S: wader ofiver.
 De Couet: och waderlek, gjorde fast
 Fackel.
 Bläste tråk med Byar och regn
 ibland.
 Satte SMS: by.
 Bläste tråk Byar med hazel.
 f. SMS: & Fackel.

D. 40 E. M. p. Logg.

Baromet.	Di N ^m	var Luft:	Dep: ,	var Long: ,	D: Fr. Li Sand
N: 74: W	24.	N: 7.	23.	N: 46.	N: 11: 1.
Q: Luft:	0: 0.	m Di p: 4: Pagnas.	Long: S: 16: W.	Varial:	
59: 49: N.	00: 00.	4: 5: W.	6: 16: W.	17: NW.	

Resport Hanne Carl, uti Spaniska Lion

Måndagen: 17 Decemb. 1742

P.m.	H.	Cours.	Wind
1.	10.	SWWag.	W & N.
2.	10.
3.	10.
4.	10.	SWWag.	SW, NW & N.
5.	10.	W & Wag.	SW & S.
6.	2.	SW.	W & NW.
7.	2.	3.
8.	2.	3.	W & SW. NW.
9.	3.	1.	W & SW 1/2 W. N & NW.
10.	3.	1.
11.	3.	1.
12.	3.	1.

Påfaste boärdt med Swärs legbygd och
höglibland, samt en hal Sö.

Winden begynte litet bedara, med Smått
regn. Satte till Facken.

Röyackligt med Regn och mycket öfverflöd.

Satte till S. b. g. Sams waderlek, den
Sj. Lion Tärnel lagt sig, med
med Smått regn.

A.m.	H.	Cours.	Wind
1.	4.	1.	W & S 1/2 S.
2.	3.	6.
3.	4.	3.
4.	6.	1.
5.	4.	6.
6.	6.	1.
7.	6.	1.
8.	6.	3.
9.	6.	4.	N & NW.
10.	6.	3.	W & SW. NW & N.
11.	4.	6.
12.	4.	2.

Winden begynte bedara. Satte till
S. m. g.
Lofst Coult. med drifwande Moln.

ut 3. R. BMS. & K. S. med alla Små
segel tillfatta.

Satte an kistange Sag & Pæduner.

Stasig Coult. med lock ofwonder, regn
himnol.

L. 27 N. E. P. Logg.

Cours.	Dip.	x ad Latt.	Deps.	x ad Long.	fr. Li. Zard.
35. W.	85.	S. 1° 10.	N. 49.	W. 1° 35.	W. 12° 36.
R. Latt.	Ob. Latt.	Mer. Dip.	Long. fr. D.	Variat.	
58. 39. N.	00. 00.	W. 4° 54.	9° 51. W.	W. NW.	

pa utresan til Cadex.

Strisdag: 16 Decemb 1770.

Tim.	1.	2.	3.	4.	5.	6.	7.	8.	9.	10.	11.	12.
	5.5	5.5	5.5	5.5	5.5	5.5	5.5	5.5	5.5	5.5	5.5	5.5
	SWW&W	SWW&W	SWW&W	SWW&W	SWW&W	SWW&W	SWW&W	SWW&W	SWW&W	SWW&W	SWW&W	SWW&W
	Wind.	Wind.	Wind.	Wind.	Wind.	Wind.	Wind.	Wind.	Wind.	Wind.	Wind.	Wind.

M: S. Couet. med ofvædragen Himmel.

Winden Variable.

Leten Couet. med ofvædragen Himmel;
i 2. d. i S.M.S.

moderat Couet. med drefvande Moln.

Latta Bygde med Soratt Regn & mist.

Tim.	1.	2.	3.	4.	5.	6.	7.	8.	9.	10.	11.	12.
	5.5	5.5	5.5	5.5	5.5	5.5	5.5	5.5	5.5	5.5	5.5	5.5
	SWW&W	SWW&W	SWW&W	SWW&W	SWW&W	SWW&W	SWW&W	SWW&W	SWW&W	SWW&W	SWW&W	SWW&W
	Wind.	Wind.	Wind.	Wind.	Wind.	Wind.	Wind.	Wind.	Wind.	Wind.	Wind.	Wind.

Samme Vædetet.

Variab. med mult. vædet.

moderat wind & Variabell.

i 3. d. i S.M.S. 2. d. i S.M.S.

Spær Størseglet.

i 1. d. & 2. d. i S.M.S.

M.S. Couet. med byctig luft.

Opst ofvædragen Westward.

113. E. N. q. i. Logg.

Course.	Dist.	x and Lat.	Dep.	x and long.	Depth. Li. Land.
S. 6.° 0'.	97'	S. 1.° 37'	off. 0.° 9'	16.	W. 12.° 20'
Rid. Lat.	Obj. Lat.	M. S. 1.° 18'	long. 4.° 22'	Variat.	
57. 2.° N.	56. 56. N.	W. 4.° 45'	W. 9.° 35'	17.° NW.	

Skjepen Prince Carl, uti Spangiska Lön

P.m.	L.	S.	Coors.	Wind
1.	4.	1.	WNW.	SW.
2.	4.	2.	WN 1/2 N.	
3.	3.	3.		
4.	3.	-		
5.	3.	2.		
6.	2.	4.	WNW 1/2 N.	SW+W.
7.	2.	3.	NW+W.	Variab.
8.	2.	2.		
9.	2.	2.		
10.	2.	1.		
11.	2.	-		
12.	2.	2.		

Onsdag. 19 Decemb. 1780.

M.S. Coultie med disig luft.
 Diefwande moln med stark snif,
 Snökl och Bygghyt. In P. 4 i
 S. M. S.
 Ofadigt wader med Swardragen
 Himmel.

A.m.	L.	S.	Coors.	Wind
1.	2.	1.		
2.	2.	-	WNW 1/2 N.	
3.	2.	1.		
4.	2.	-	NW+W.	
5.	4.	3.	1/2 O.	WSW.
6.	4.	4.		
7.	4.	4.		
8.	5.	5.		
9.	5.	3.		
10.	4.	6.	NO 1/2 O.	SW.
11.	5.	-		
12.	6.	-		

D^o wind och wader.
 Wände förde wind ofwa till Ost-
 wardt.
 Ut 3^d 4^{te} S.M.S. och 4^{te} Besan,
 Satte alla små segel till.
 M.S. Coultie med klart wader,
 D^o Coultie med mofigt wader.

D^o 89 M. E. fr. Logg.

Coors.	Di. N.	x af Lat.	Dept.	x af Long.	D. fr. Lidan.
S. 42° W.	21.	S. 16.	W. 14.	W. 25.	W. 12° 45'
R. Lat.	Obj. Lat.	mer Di. fr. Högnis.	Long. fr. d ^o	Nariet:	
56° 40' N.	56° 42.	W. 4° 59.	W. 15° 00.	17° NW.	

på utresan till Cadix.

Torsdag d: 29 Decemb: 1750.

P.M.	N:o	Cours:	veind.	
1.	3.	N 10/2 O.	SW + S.	Frisk MS. Coult. med byaktigt luft.
2.	3.	NW.	W + W.	Öfver slag westwardt.
3.	3.			Timermänter reparerade i falkon
4.	3.	NW 1/2 W.		huvad som bräcktes i Sönd.
5.	3.	NW 1/2 W.	SW + S.	
6.	3.			In 3 ^o Dy. i S.M.S.
7.	2.	W + NW.	SW.	Frisk MS. Coult. med Sverdragen
8.	3.			Himmel bland med Smått regn.
9.	3.	W + N 1/2 N.		
10.	3.			
11.	3.	W + NW.		Blått Byaktigt med Sverdragen
12.	2.	W + NW 1/2 N.	SW + W.	Himmel. In 3 ^o Dy. i S.M.S.

D^o waderlek.

A.M.	N:o	Cours:	veind.	
1.	2.			
2.	2.			
3.	2.			
4.	2.			
5.	2.			Byaktigt wader med Smått regn
6.	2.			blandt.
7.	2.	NW + W.		Frisk fördelwind öfwardt Sver.
8.	1.	NW.	W + W.	Frisk kents på underskta dack.
9.	4.	S 1/2 O.	SW + W.	
10.	4.	S 1/2 O.	W + W.	
11.	5.			Ref MS. Coultie; Byaktigt
12.	4.			wader med skifvarde moln.

2 149 11: E: p: Logg: P

Cours.	Diff: 1	x af Latt: 1	Dep: 1	x af Long: 1	Dep: Lizard.
N: 69: W.	28.	N: 10: 1/2	N: 26.	N: 47.	N: 15: 38'
Öf: Latt: 56: 51' N.	S: Latt: 56: 52.	M: 1/2 Fran Kignis 1	Long: 1/2 S: 10: 44'	Variatio 11: NW.	

Skippet Prince Carl, uti Spanska Sion

P.M.	L.	P.	S.	Cours.	wind
1.	5.	-		S 40.	SW 1/2 W.
2.	5.	-			
3.	5.	3.			
4.	5.	-			
5.	2.	4.		NW.	W SW.
6.	2.	4.			
7.	2.	5.		W NW 1/2 N.	SW + W.
8.	2.	5.		W NW.	SW.
9.	2.	2.		W NW 1/2 W.	
10.	2.	-			
11.	2.	-			
12.	2.	-			

Sredagid 21 Decemb: 1750.
 Frisk Coult. med Byar och Smatt
 regn. Wärelse förde wind till
 Westwardt öfver.
 Variab: wind med öfverdragon luft.

D=

Liten Coultie med D= waderlek
 ibland med smatt regn.

A.M.	L.	P.	S.	Cours.	wind
1.	2.	-			
2.	2.	4.		W + N 1/2 N.	
3.	2.	5.			
4.	2.	5.		NW + W.	SW + W.
5.	2.	3.		W NW 1/2 N.	
6.	2.	1.			
7.	2.	-			
8.	2.	-			
9.	2.	-		S 50.	SW.
10.	2.	3.		S 40.	Variable.
11.	4.	-		S 0 + S.	SW + S.
12.	4.	4.			

Variab. med Byar och regn samt
 frisk luft.

D= waderlek: wände fördelwind öf-
 wart: Variab: med regnbyar och liten
 wind: Vätte ann wärelse. Borgspag,
 ut 3: R: BMS.
 moderat wind med öfverdragon wände
 moln. Gik öf: Stag till Westwardt

L: 71 Mill E. 10: Logg. 0

Cours.	Diff.	x af latt.	Depo.	x af Long.	D. ofr. Li. Land.
S. 56. W.	8.	S. 5.	W. 7.	W. 13.	W. 13. 45.
Obj. Latt.	L. Latt.	Mer. Diff.	Long. fr. D.	Variat.	
56. 46. N.	56. 44.	N. 5. 32.	W. 11. 00.	14. NW.	

på utresan till Vadix.

Lördag d. 22 Decemb. 1750.

P.M.	S.K.	Coors.	Wind:	
1.	4.	1	W & N.	SW & S.
2.	3.	6.	WNW.	SW.
3.	3.	1	.	.
4.	3.	3.	.	.
5.	4.	1	W & N.	SW & S.
6.	3.	3.	W & N 1/2 N.	SW.
7.	3.	1	.	.
8.	3.	2.	.	.
9.	3.	2.	.	.
10.	3.	2.	.	.
11.	3.	6.	WNW.	SW.
12.	4.	1.	.	.

Ms. Coult. dock offvadigt.
Bjuckigt med Regn.

Fr. 3: 2. Sj. SMS. Skien klart
med flanka nordskien.

Offvadig waderlek med små byar
och regn.
Gick oflower Stag till Ofwardt.

A.M.	S.K.	Coors.	Wind:	
1.	3.	1	SW 1/2 O.	SW.
2.	3.	1	S 1/2 O.	W SW.
3.	3.	1	.	.
4.	3.	2.	SW 1/2 O.	SW.
5.	4.	1	SW	SW & W.
6.	4.	1	.	.
7.	4.	2.	.	.
8.	3.	5.	.	.
9.	3.	1	.	.
10.	3.	2.	SW 1/2 O.	.
11.	3.	3.	SW.	SW.
12.	3.	5.	.	.

Ms. Coult. och Skien klart.

Offvad. wad- och Coult. med Regn.
Moderate vind, begynte att
klarna opp.

Bjuckigt wad-
Ofwer Stag till Westwardt.

L. C. H. M. E. P. Logg. p.

Coors.	Diff ^{on}	x of Lat.	Dep ^t	x of Long.	D. of L. Land.
S. 40.° N.	18.	S. 14.	N. 12.	W. 22.	W. 14.° 4.
Obj. Lat.	A. Lat.	M. D. fr. höghet	Long. fr. 2.	Variat.	
56.° 31' N.	56.° 32'	N. 5.° 44'	W. 11.° 22'	11.° NW	

Skjepen Prince Carl, uti Svenska

P.M.	L.	F.	Color.	Wind.	Söndag d. 23 Decemb. 1780.
1.	3.	3.	WNW.	SW.	moderat wind med mulet wader, och Sönä Regnbågar.
2.	3.	5.	WNW 1/2 N.	SWW.	
3.	3.	5.	WNW.	SW.	
4.	2.	3.	.	.	Ofvådigt wader med smatt regn ibland.
5.	3.	9.	WN 1/2 N.	.	
6.	3.	2.	W 1/2 N.	SWWS.	wackerst Skinklart wader.
7.	3.	4.	.	.	
8.	2.	4.	.	.	Ofvådigt Coullie, ibland med smatt regn.
9.	3.	11.	.	.	
10.	3.	11.	WN 1/2 N.	SWWS.	
11.	3.	3.	.	.	
12.	3.	3.	W 1/2 N.	SWWS.	

A.M.	L.	F.	Color.	Wind.	
1.	3.	9.	W 1/2 S.	SSW.	Liten wind med wackerst klart Nord- skien. Ut 3? Q:n SMS.
2.	2.	3.	.	.	
3.	2.	3.	.	.	
4.	2.	2.	.	.	
5.	2.	5.	W ⁺	.	
6.	3.	1.	.	.	wackerst wader med liten m ^o Coullie.
7.	3.	3.	W 1/2 N.	SWWS.	
8.	4.	1.	W.	SSW.	Wande Nordwind ofwen till ofward, Ut 3? Q:n SMS.
9.	1.	11.	SO.	SSW.	
10.	3.	9.	SO 1/2 E.	SSW.	gick ofwen till westward, wac= kerst wader. P
11.	3.	11.	W.	SSW.	
12.	3.	2.	W 1/2 S.	SSW.	

Q: 73 M: E: 10: Logg.

Course?	Dist.	x of Lat.	Dep.	x of Long.	2 ^o of Lat.
N: 80° N.	62.	N: 11.	N: 1° 1.	N: 1° 48.	N: 15° 55.
Obj. Lat.	R: Lat.	merid. Dist. yr. Högna	Long: yr. 52.	Varial:	
56° 40' N.	56° 42.	N: 6° 46.	N: 13° 10.	17° NW.	

Notis från utresan till Cadix.

Måndagen 24: Decemb: 1750.

P.M.	L.	H.	Course.	Wind.
1.	4.	3.	W ^o /S.	SW.
2.	3.	2.	WSW ^o /W.	S.
3.	3.	2.	WSW ^o /S.	SW.
4.	3.	2.	-	-
5.	3.	2.	-	-
6.	3.	-	SWW.	-
7.	3.	-	-	-
8.	3.	-	SWW ^o /W.	-
9.	3.	3.	SWW.	-
10.	3.	3.	-	-
11.	3.	3.	-	-
12.	3.	-	WSW.	S ^o .

Frikt ms. Coult. med klart Solthens wader.
 Waderet Stien klart wader.

In 3: Ryn 5ms. Byar med smatt regn.

En by med regn.
 Oftadig Coult. i bland med smatt regn.
 D = variabelt.

A.M.	L.	H.	Course.	Wind.
1.	3.	-	SW ^o /W.	-
2.	3.	-	-	-
3.	3.	-	-	-
4.	2.	4.	-	-
5.	3.	-	-	-
6.	3.	1.	-	-
7.	3.	3.	-	-
8.	3.	5.	-	-
9.	3.	5.	-	-
10.	4.	-	-	-
11.	4.	2.	SWW.	-
12.	4.	2.	-	-

Byar med regn och variabelt.

D = waderlet.

Ref: ms. Coult. med Regn.

L: 81. N. P. H. Logg.

Course?	Dist ^o	Lat ^o	Dep ^o	Long:	D ^o H. Lizard.
L: 65 ^o N.	61.	S: 34'	N: 1 ^o 13.	N: 2 ^o 7.	N: 13 ^o 2'
Obj. Lat.	R. Lat.	Mag. d. fr. Högnes	Long: fr. 2 ^o	Varial:	
oo: oo. N.	56: 6. N.	7: 58. W.	15: 14. W.	17: NW.	

Skroppet Skulle Carl, till Spaniska Lön,

P.M.	L.	K.	S.	Cours.	Wind.
1.	4.	3.		SW & W.	S & O.
2.	4.	4.			
3.	4.	4.			
4.	3.	3.			
5.	3.	1.		SW.	S & O.
6.	3.	1.		SW 1/2 S.	
7.	3.	1.			
8.	3.	3.			
9.	3.	1.		SW & W.	
10.	2.	5.			
11.	2.	3.		SW 1/2 S.	S & O.
12.	2.	2.			

Tisdag: 25 Decemb 1780.
 Frih Coult. med tvekt mistigt
 och regn ibland.
 Bläste Gladigt med Dewader.
 Trokt med regn och ofladigt.
 mörkt och muligt.

A.M.	L.	K.	S.	Cours.	Wind.
1.	2.	1.		SW & W.	
2.	1.	6.		SW.	S & O.
3.	2.	5.			
4.	4.	3.			O & S & O.
5.	4.	1.			
6.	3.	4.			
7.	2.	1.		SW.	meff fied.
8.	1.	1.			
9.	3.	1.		S.	N & N & O.
10.	6.	4.			
11.	6.	4.			
12.	6.	4.			

Öfveraktigt med frih Coultet & regn,
 ut 3. Q. S. M. S.
 gick en hög Nord. dyning.
 Sprang vind N & N & O. med hård bläst
 zigade opp Under segl. och bergade Hor.
 M. S. lensade för S. M. S. & Horstlag.
 hade derjemte en Swär Sigång att
 för Skroppet lag wind. kv. 11. Satte
 Sackten till, och lagit in 3. Q. S. M. S.

U. M. P. M. Logg.

Cours.	Di. N.	x af Lätt.	Dep.	x af Long.	24. Li. Land.
S. 25° W.	78.	S. 1° 11'	N. 33.	N. 58.	W. 19° 00.
Obj. Lätt.	R. Lätt.	m. D. f. ma Högnes	Log. 4. 50'	Variat.	
00° 00' N.	54° 55' N.	N. 8° 31'	N. 16° 15'	15° NW.	

på utresan till Cadix

P.M.	1.	2.	3.	Course.	Wind	Onsdag: 26 Decemb: 1740.
	1.	3.	4.	S.	NNO.	Dubbel tuff: ms. Coultie, mulitwader med regn.
	2.	3.	4.			Satte Storsegel till.
	3.	9.	-			
	4.	2.	4.			
	5.	5.	9.			Figade opp Storsegg och gjorde gaff.
	6.	9.	5.			Bläff med trädabyar, Cont. med regn.
	7.	9.	4.			
	8.	9.	3.			
	9.	9.	4.			
	10.	9.	-			
	11.	9.	-			
	12.	9.	-			Bläffen Storm.

A.M.	1.	2.	3.	4.	5.	6.	7.	8.	9.	10.	11.	12.	Course.	Wind	
	1.	9.	4.												
	2.	9.	6.												} Contin: med Sama waderlek och stark Sjögång.
	3.	10.	-												
	4.	10.	-												
	5.	9.	4.												
	6.	9.	3.												Bläckade uti NW.
	7.	9.	3.												
	8.	9.	4.	S. & O.	De										Bläff trakt med en Svär lumlände Sea.
	9.	9.	4.												
	10.	9.	5.												
	11.	9.	5.												nägot klarare luft med stift bläff: ms. Coultie
	12.	9.	5.												

D: 226 N. E. p. Logg.

Course?	Diff.	x of Lat.	Dep't.	x of Long.	off. distans
1. 17° sp.	224.	1. 3. 33.	off. 1. 6.	18. 50.	17. 10. 11.
off. Lat.	Q. Lat.	m. Diff.	Long: fr. 2.	Variant.	
20. 06. N.	51. 22. N.	W. 1. 25.	N. 14. 25.	15. NW.	

Skjppet *Fruse* Carl, iuti *Spanska*

P.m.	A. K. S.	Coors.	Wind.
1.	110.	S 10.	N.
2.	9. 6.	.	.
3.	9. 3.	.	.
4.	9. 1.	.	.
5.	9. -	.	.
6.	9. -	.	.
7.	9. -	.	.
8.	8. 4.	S 10/20.	N.W.
9.	8. 4.	S 10.	N.
10.	9. -	.	.
11.	9. -	.	.
12.	8. 4.	.	.

Torsdag. d. 27 Decemb. 1740.
 Bläste en Storm med torkt. väder
 ochregn, samt en hård storm lande till.

Begynte att klarna opp med mo-
 derat wind. Satte till Stor meffel
 hade en Sewar till från NW. Skred
 högre att hålla, skjppet ifrån sling-
 ringen: Regnbyar. Jn 4. 2. 1ms.

De Couette och Sewar Sjögang.

Rygar med hagel och regn.

O.M.	A. K. S.	Coors.	Wind.
1.	8. -	.	.
2.	7. 2.	.	.
3.	7. 3.	.	.
4.	7. -	.	.
5.	7. -	.	.
6.	7. 3.	.	NNW
7.	7. 5.	.	.
8.	4. -	S.	NWNW.
9.	8. -	.	.
10.	8. -	S 10.	Variab.
11.	7. 4.	S.	til NW.
12.	6. 2.	W.	WNNW

Gjorde klard Stor Dreijep.

Klannade ibland.

Ut 2. 3. 2. 4. S. 4. S. ms.
 frisk ms. Couet. med drifvande moln.

Sagen Seglare i Loward som flyr-
 de at Caralen: gjorde klard skjpp
 öfveract. Satte opp wär 2 daly
 skjpp. Rex: 5ms. beslog 7ms. de
 fuggen: Jn. Call. R. lott at Stormen
 Chær i däck, och blev död.

199 L. P. P. Logg.

Coors.	Diff.	x of Latt.	Dep.	x of Long.	2. fr. Li. 2. ord.
S. 25. 04.	198.	S. 2. 59.	0/1. 1. 25.	0/1. 2. 11.	N. 14. 59.
0/1. Lat. R.	Latt.	1/2. fr. höjrd	Long. fr. 2.	Wariab.	
0/1. 0/1. N.	78. 23.	N. 6. 00.	N. 18. 14.	16. NW.	

Sierra, på Atresan til Cadix.

P.M.	H. A.	Coars.	Wind.	Freedaq. 26 Decemb. 1750.
1.	5.	0	SW. WIN.	Ofredig Quiet. Skindom med bygei vel tegn.
2.	3.	1		
3.	2.	1		
4.	—	—		Hiet. Skinnede af med tegn. Gjedede oppe under Segl.
5.	12.	1		By med tegn, da fynden Sprang
6.	5.	1	1/2 W. N10.	ANO. med gult Colet: Satte Fæcken sitt. gjorde fast SMS.
7.	4.	1		Ke. 5. begynde Svingman Lohar
8.	7.	4.		Colet fikt, da flagg sigjadede.
9.	7.	1	N.	Ke. 5. blæste en Storm: Gjedede oppe SMS.
10.	6.	3.	SW. NNW	Spashin Leising i f. Ke. SMS och fog setyn. Ke. 6. satte til igen. Ke. 7. waakent wader, id. 3. 24. Ke. SMS. Satt till S. S.
11.	7.	1		Svar dyring fra NW. Ke. 4. gjorde fast SMS.
12.	6.	1	Varial	Ke. 10. Solphen med gult SMS. Coletke. Har afwennumbd at Remargverer annoterad för hela dygnet.
U. M.	1.	7.	0	
	2.	7.	1	
	3.	7.	4.	
	4.	8.	3.	
	5.	7.	1	
	6.	7.	1	NW
	7.	7.	1	NW
	8.	6.	1	N.
	9.	6.	3.	
	10.	6.	3.	
	11.	7.	4.	
	12.	6.	4.	N10.

N. Lat^{to} = pr. Off. 46. 29 mt.

Coars. L. S. 7. off. Dist. 156 E. m.
Dist. af Lat. S. 2. 34. Sep. off. 18.

L. 156 N. E. 10. Logg:

Coars. Coars.	Dist.	x af Lat.	Sep.	x af Long.	2. of. L. Lat.
S. 13. off.	118.	S. 1. 56. off.	28.	off. 41.	N. 14. 18.
Off. Lat.	R. Lat.	Indt. i. Logg. af Long. 1. 2.	Varial.		
46. 27. N.	45. 49.	N. 5. 32.	N. 11. 33.	16. NW.	

Skroppet Stenre Carluti Spanska Sion

J. m.	A. h. J.	Cours.	vind:
1.	5.	3.	S.
2.	5.	3.	N.
3.	5.	1.	
4.	5.	5.	
5.	5.	5.	
6.	5.	4.	N10.
7.	4.	6.	S10.
8.	4.	5.	
9.	4.	5.	
10.	4.	5.	
11.	4.	4.	
12.	3.	4.	N.

Lördag d: 29 Decemb: 1750.
 Off. Cog. Skandom med byar &
 Regn. Ständigt medregn.

2^o väderlek

moderat öfver. frödligt väder.

moderatare med liten vind

AM:

1.	2.	5.	
2.	2.	3.	S10.
3.	1.	6.	NW.
4.	1.	6.	S.
5.	1.	6.	Variable
6.	1.	2.	
7.	4.	5.	
8.	1.	4.	
9.	1.	4.	
10.	1.	4.	
11.	1.	4.	
12.	1.	4.	

månligt, mest Still med väder
 vind: ofvunderagen Himmel.

Tag opp Brannstängerne och 2^o
 Ros, med Boock till Stang & ka.
 Gjorde rent, understa Däck. upp bort.
 Th: stang och 4^{te} Brannstang; kapat 1/2
 af Daglig Sogel, som blifwit Skagn-
 fildt i Stormen. Satte an k: Stangwand
 om 2/3. Ginnit understa Waterflag fram-
 fildt, försett det. Still och väder.

D: 77 M. E. P. Logg.

Cours.	Diff.	x af Lath.	Dep.	x af long.	o ^o fr di Land.
J: 22 ^o of.	76.	J: 1 ^o 11.	off: 20.	of: 0 ^o 40.	N: 15 ^o 38.
Off. Lath.	R: Lath.	M. of. logg	Log. fr. d: 2.	Variable.	
45 ^o 14' N.	45 ^o 16' N.	45 ^o 5' 4.	N: 10 ^o 53.	15 ^o NW.	

på Åresan till Gadi

P.M.	Course	Wind	Remarks
1.	1-0 S.	Skid.	Sondag: 30 Decemb. 1750. mulet wader med Skid, satt opp Stor-
2.	1-4		Bramsstang.
3.	1-3. S+O.	NO.	Liten wind med Smatt tegn.
4.	2-6		Varia.
5.	3-2		Satte under Lesezel och smaa Segel till.
6.	2-4		frigade opp Jaffeln.
7.	2-4 S.W.	SO.	Spraeng Wind: på 10. med tegn och mid-
8.	5-4 S.W. 1/2 W.	SO+O.	eit. nager lunda klart. K. C. Liten
9.	5-1 S.W.		ms. Coelke. man lueft wader.
10.	5-2		
11.	5-5 S.	O SO.	Moderat Coelt med tiokte smatt tegn.
12.	5-4 S+O.		

A.M.	Course	Wind	Remarks
1.	5-4 S 1/2 W.		Silttagande wind. In 1 ^{da} Lt. S.M.S.
2.	5-4 S.W.		
3.	6-1		
4.	4-3 S.		frisk Coelt. med Smatt tegn.
5.	4-1 S+O.	O.	
6.	2-1		In 3 ^{da} Lt. S.M.S. Byaekthet med
7.	3-5		Smatt tegn, och en Svarer Sioffan foru.
8.	4-1		Styl Coelt. in 3 ^{da} Lt. S.M.S.
9.	4-3		
10.	3-1		
11.	1-2 S.W.	Varia.	Skid med smatt tegn, dejs Luft, hwit
12.	1-2		Horis. Lof all runt.

S: 66 N. E. p. Logg. D

Course	Dist ⁿ	x af Latt.	Dept	x af Long.	S: p. L: Land.
S: 6 ^o 0'	35'	S: 1 ^o 25'	0 ^o 9'	0 ^o 13'	N: 13 ^o 25'
0 ^o 0'	R. Latt.	N. d. f. h. g. u. d. e	Long: p. d. e	Varia.	
00:00	40 ^o 52' N.	N: 4 ^o 55'	N: 10 ^o 40'	15 ^o NW	

Resport Sjömännens Carl, uti Spaniska

P.M. S. N. S. Cours: Wind: Mandag: 31 Decemb. 1740.

1.	1.	-	-	-	-
2.	2.	-	SO	S	S
3.	4.	3.	SO.	SW.	
4.	3.	5.			
5.	2.	1.			
6.	2.	-	SO	S	S
7.	2.	-	SO.	S	S
8.	2.	1.			
9.	2.	3.	SO	S	S
10.	2.	3.			
11.	2.	5.	SO	S	S
12.	3.	-			

Skel. Liten vind med disig luft.
 Variabl. Beggate med frisk Coullie.
 SW. Beggate med frisk Coullie.
 Regnar med regn. In 3^o af 5 m.s.
 Variab: med en sid från förn.
 Liten vind: beggatte att klarna opp.
 Wende förde vind Westwardt.

A.M.	1.	2.	-	WSW.	S	
	2.	2.	4.	WS.	S	W.
	3.	2.	5.	W.	S	W.
	4.	2.	5.			
	5.	3.	2.	W	S	W.
	6.	3.	3.			
	7.	3.	2.	WSW	S	W.
	8.	3.	-	SW	S	W.
	9.	1.	2.	WNW.	W.	
	10.	2.	3.	S	W.	
	11.	2.	upp	SW	S	W.
	12.	1.	-			

Blaße Regnar med Smatt Regn.
 Beggatte friska uti med ostadig Coullie.
 Wende förde vind, gjorde fast 5 m.s.
 Svår Sjögang från NW. gjorde fast 5 m.s.
 Beggatte en Storm: keltwade Mesan, gjorde fast 5 m.s. deijade bi för S: S: & mesan, en hög lumlade sid från S: med Svåra Regnar.

L: 60 E. M. 11. Logg.

Cours:	Diff:	raf Latt:	Dep:	raf Long:	Dep. Latt:
1: 16 ^o 00'	9'	1: 0 ^o 9'	0 ^o 0' 3'	0 ^o 0' 4'	0 ^o 13' 21'
Off: Latt:	L: Latt:	Md: 4: hög Long: 1: 0 ^o 2'	Variab:		
00 ^o 00'	43 ^o 43' N.	W: 4 ^o 52'	W: 10 ^o 36'	16 ^o NW	

Notis på utresan till Madix

P.M.	H.	T.	Course	Wind	Storidagel: 1 ^{sta} Januari 1751.
1.	4	1	SW	SO. W.	Belaße en Storm med Stor Siögång,
2.	3	1	SW	SO. S.	satte an Säckten & SMS. då vind hade
3.	3	1	SW	SW. W.	något bedarad. In 4: R. SMS.
4.	2	1	SW	SW. W.	Sms. in, blef hårt med tegn.
5.	2	3	SW	W. S.	Skilnade något af med lifet kalarare
6.	1	5	SW	W. S.	wädet. Skafk. ref. in mesan och
7.	2	6			higade gaffeln.
8.	3	2		W. NW.	
9.	4	3	SW	W. S.	Liken Coultie. Klard, människens
10.	3	5			wäder. Den syd. hon något lagh.
11.	4	4			sig. ut 4: R. SMS. wackerwäder.
12.	3	3			

A.M.	H.	T.	Course	Wind	
1.	4	1		W.	Begynte Stillna något med
2.	3	1	SW	W. SW.	manligt wäder, ut 3: R. SMS.
3.	3	1	SW	SW.	Prigackligt: In 3: R. SMS.
4.	4	3	SW	SW.	Blekning i NW. manligt.
5.	5	1			
6.	4	6	SW		Frisk ms. Coultie.
7.	4	5	SW		Go Coult. med djupwande moln &
8.	3	5			Plekning, ifrån NW till N.W. Be-
9.	4	4			gynte ble la hårt, in 4: R. & SMS.
10.	4	4			& SMS. Frisk dubbel refwad
11.	4	5			M. S. Coult. med halfklar Himmel.
12.	4	4			

D: 79. M. E. p^r Logg?

Course	Dist: 1	x af Lat ^o	Dep:	x af Long:	Dep. di.漳.
S. 58. 0' p.	76.	S. 0. 40'	of. 1. 4.	of. 1. 32.	N. 11. 49'
Off. Lat.	R. Lat.	Md. från	Long: f. e'z	Harial.	
43. 5' N.	43. 3' N.	3. 48' W.	N. 9. 4.	14. 0' NW.	

Kejseren Prince Carl i Spanisk Sjön

J. m.	D. k. f.	Course.	wind
1.	4.	SSO 1/2 O.	SW.
2.	4.	2.	.
3.	3.	SSO.	.
4.	2.	.	.
5.	1.	4. W 1/2 N.	SW 1/2 S.
6.	1.	5. W.	SSW.
7.	1.	3.	.
8.	upp	W. NW af NW.	.
9.	upp	W. NW af NW.	SW.
10.	-	.	.
11.	-	6. W. NW 1/2 N.	.
12.	1.	6.	.

Onsdag: 2^{da} Januarii 1741.
 Skif ms. Coult. med ofverdragen
 Minel och en swär Slögång ifrån SW.
 gjorde fast SMS. Säger seglare Offi:
 of, som lag Westward off
 wande bords wind till westward, da seg-
 laren war N. ifr. Off. 2 & 3 Lege. Ref. mejan.
 stark bläst ifrån W till NW all rind.

Gjorde fast SMS.
 en swär by. Gijade Säckerna och gjor-
 de fast, Frejadel för S. S. & Ref.
 mesan.

U. m.	D. k. f.	Course.	wind
1.	1.	2.	.
2.	1.	W. NW.	.
3.	1.	.	.
4.	1.	2.	.
5.	1.	W. NW 1/2 N.	.
6.	1.	5.	.
7.	1.	SSW.	W.
8.	1.	5.	SSW.
9.	3.	SSO 1/2 O.	.
10.	2.	.	.
11.	2.	SSO.	SW.
12.	1.	2.	W. NW.

Ke. H. Stormen något bedarna, latte
 Säckerna & klar Wimmul.
 Bläst ifr. SW till S.
 Bläst 4. N. NW. med tväkt wader,
 Beskackthigh och swär Slögång.
 Skilnade något af de wärdens
 sprang W. N. i den by & kegn.
 eller Slag Ostward. ut af. Ref.
 SMS. & Ref. i mesan.
 In. H. Ref. SMS. & gjorde fast. En swär
 by med kegn och swär Slögång. upp
 SMS. men latte strax by.

J. 30^{da} U. m. C. A. Logg.

Course.	Dist.	x af Latt.	Depo.	x af Long.	23 ^{da} Li. Land
N ^o 66 ^o 00'	48.	N ^o 7.	Off. 16.	Off 22.	W. 11 ^o 27'.
Off. Latt.	R. Latt.	Med. f. höj. Long. f. 2 ^o	Variat.		
50 ^o 00'	45. 12. N.	W. 3 ^o 22.	W. 8 ^o 42.	14 ^o NW.	

pa utresan till Cadix

P.m.	1.	2.	3.	Cours.	Wind.
	1.	2.	3.	NW & W.	SW & W.
	2.	3.	-		
	3.	2.	3.	W & N & N.	SW & S.
	4.	2.	-	W & N.	
	5.	2.	-	W.	SSW.
	6.	upp	W & S & W & NW.		
	7.	-	-		
	8.	upp	W & S & W & NW.		
	9.	-	-		
	10.	upp	W & S & W & NW.	SW & W.	
	11.	-	-		
	12.	-	3.	SSW.	NW.

Worsdag 3 Januari 1741.
 Ofvädig väderlek. Bläst med Bygar & smatt regn. Satte till Sms. In 4^{de}
 1/2 Sms. och ref. Mesan. Satte S. till.
 Hård by med legn. Sms in. Bygackigt med frisk öviltie. Sms in. Giga Säckken och gjorde fast. Hårda Bygar.
 Blixt all rund och töck Hori font. Satte Säckken på Stor fan till hjälp att giga opp med, By det jag ut till svart väder. K: Ben hård by med legn & hagel; lag by för S. & ref. mesan.
 Bläst ofväd: med hårda byar & blixtning allrund, töck mulen Hori font. K: 11. Skilnade med en svår Sjö gang Satte Säckken by: wände fordevind till ofsvart öfver, da Wind sprang ifran ut SW till NW. med smatt legn, Satte till Sms. och små segl. K: 2. Bygade friska uti med hårda byar: giga S. och gjorde fast in små segl. & S. m. S. Stor SW = dyming; Bläste hård med byar ibland: en Svår Sjö ifrån 4 vesterwärt: Strök ut mesans gaffeln

Di. m.

1.	5.	4.		
2.	5.	4.		WNW.
3.	5.	-		
4.	5.	-		
5.	5.	3.	SW 1/2 W.	
6.	5.	4.		
7.	5.	-		
8.	5.	4.		
9.	5.	2.		
10.	5.	4.		
11.	5.	2.		
12.	5.	-		

Satte till Sms. med alla teppor uti Bygackigt och byar ibland med smatt regn. Satte an Säckken och Proguant

D: 76 N. E. 1/2 S. Logg: 1 on P: P:

Cours.	Dir.	x af Lat.	Dep.	x af Long.	2 ^{de} Li Land.
S. 3 ^o W.	44.	1: 0 ^o 44.	0 ^o 2'	0 ^o 3'	N. 11 ^o 30.
Obj. Lat.	R. Lat.	Mid. y. höjnad	Long. fr. 8 ^o	Variation.	
00: 00.	42 ^o 28'. N.	N. 3 ^o 24.	N. 3 ^o 45.	14 ^o NW.	

Skreppeet Prince Carl, iuti Spanskas fion,

P.m.	1.	2.	3.	4.	5.	6.	7.	8.	9.	10.	11.	12.
	4.	6.	7.	7.	7.	6.	8.	8.	8.	8.	8.	7.
	1	-	2.	4.	5.	2.	4.	4.	3.	-	-	5.
	SW.											

Fredag: 4. Januari 1757.
 Skifms. Couët: med Song tegubgar,
 ibland. En hög wext: 10. Sate
 till små tegel. En eiken by med smält
 regn: ut 4. 4. 4. 4. 4.
 Fion bezykte något lagga sig.
 Skifms. Couët: med ofwaderisfwan.
 De moln.
 Skifms. Couët: som är liest,
 ibland med Bygar och Sonatt regn.

A.m.	1.	2.	3.	4.	5.	6.	7.	8.	9.	10.	11.	12.
	4.	6.	6.	4.	4.	4.	4.	3.	4.	6.	4.	3.
	1	-	2.	4.	5.	2.	4.	4.	5.	-	-	4.
	SW.											

2^o wind med Song tegubgar wa-
 kerst wader: ut 3. 4. 4. 4. 4.
 Bygar med regn.
 Wackerst wader ofwaderiswademoln,
 skakar. ut 2. 4. 4. 4. 4.
 Wackerst wader,
 Karid i dag 11 mt: Nord: an räkning, som jag tror
 wera af girning af den Swars fion, kor sat min
 Dist: 4 Dist: af Latt:

D: 180 N. C. H: Logg.

Cours.	Dist.	x af Latt.	Dep.	x af Long.	Log. 7 mil. land.
4 ^o of.	186 ^o	1. 2 ^o 46.	off. 10.	off. 14.	N. N. 16.
Off. Latt.	R. Latt.	mb. f. högn.	long: fr. 0 ^o	Variat.	
39. 24. N.	39. 33'	N. 3. 24'	N. 8. 31'	14. NIV.	

pa utresan Till Vadix

Lördag 5^{te} Januari 1791.

P.m.	S.	K.	S.	Cours.	Wind.
1.	4.	4.	4.	10.	NW
2.	7.	4.	4.		
3.	6.	3.	3.		
4.	6.	1.	1.		
5.	5.	4.	4.		
6.	5.	4.	4.		
7.	5.	4.	4.		S ^d WNW
8.	5.	4.	4.		
9.	5.	3.	3.		
10.	5.	3.	3.		Variab.
11.	6.	4.	4.		W.
12.	6.	2.	2.		

Md. Coult. färdt Solkins vädr till 1^{sta} k:
 i P.M. följag Sökelbläckta och trånka
 förhäng vindrepel. Sagen seglare N.W.
 ifrån 5^{te} legs, som stod i vänt. Simer-
 manen började med penninghifforne,
 In 1^{sta} k. P.M. Refvehus mejan, &
 hufvade gaffeln.
 Liten Coult. med 1/2 klar himmel
 drifvande moln med Variab. vind.
 Snick Coult. med wackert wader. In
 2^o k. i P.M. vinden gick W.

O.m.	S.	K.	S.	Cours.	Wind.
1.	6.	4.	4.		
2.	5.	4.	4.		W & S.
3.	5.	4.	4.		
4.	6.	4.	4.		
5.	6.	1.	1.		
6.	6.	4.	4.		W & W.
7.	7.	4.	4.	1/20.	Variab.
8.	7.	4.	4.		
9.	7.	1.	1.		
10.	7.	4.	4.	1/20.	SW.
11.	7.	6.	6.	1/20.	
12.	6.	4.	4.	1/20.	SW & W.

In 2^o k. i P.M. ?
 2^o waderlek.
 Byachtigt med Smått Regn.
 Sagen seglare ackter ut för lag med of.
 Snick Coult. med 2^o wader. Berdeja
 Daglig Sagnet: Sog opp hand fävarer,
 gjorde tena och lade i hifan på 1/2 dakt:
 Sog löp, tarre af Skyrkena. Sagen seg-
 lare för ut, som lag med of. Satt halldakt-
 Snick: till bords och laddade den, & 7/8: 6^{te}: 2^o.

D. 150 N. C. p. Logg.

Cours:	Di. A ² :	x af Latt:	Dep:	x af Long:	2 ^o Frid. Land.
J. 40 ^o of.	136.	S. 1 ^o 40.	of. 1 ^o 27.	of. 1 ^o 56.	N. 9 ^o 20.
Off. Latt:	2: Latt:	Md. fr. högnad	along. fr. 2 ^o	Variab.	
38.4. N.	38.1. N.	N. 1 ^o 57.	6. 35. W.	14 ^o NW.	

Skipslog för Prince Carl, till Spanziska, Vion,

P.M.	H. V. G.	Course.	Wind.	Söndag: 6 ^{te} Januarij 1757.
1.	7.	1/2 O.	WSW.	Frist Couët. med djup Honi Land
2.	7.	S.	-	Säg en seglau till Lovvatt af of.
3.	6.	5.	-	
4.	5.	4.	-	
5.	5.	3.	-	L ^o Couët. & något mulit.
6.	4.	3.	-	Begynte med Pryckligt. In 3.
7.	4.	3.	-	Ap. S.M.S.
8.	4.	-	-	gick, Sveres stag till Westwardt;
9.	3.	2. NW 1/2 W.	SWW.	mulit och mörkt vadaer.
10.	3.	1.	-	
11.	3.	-	-	
12.	2.	5.	-	

P.M.	H. V. G.	Course.	Wind.	
1.	5.	S.	SW.	In 4 ^o Ap. S.M.S. Egiorde fup.
2.	5.	3.	-	SWa.M. dyring. vande förde-
3.	5.	3.	-	wind S.Wardt. Frist Ref. S.M.S. Couët.
4.	5.	2.	-	helt klar Himmel.
5.	5.	5.	-	Wackert man luftwader med
6.	6.	2.	-	frist Couët. & Sagningen sag
7.	7.	2.	SO.	en seglau förut som lag med of
8.	8.	1. 0 1/2 O.	SW.	Satte Styrking till bord och gior-
9.	8.	1. 0 1/2 S.	SSW.	de att krig klart. Jagade opp
10.	8.	1.	SSW.	under segl. och stak till 3a 4 ^{de} & 2.
11.	6.	2.	SW.	Ap. S.M.S. Högade flagg
12.	2.	2.	W 1/2 S.	Da det andra Skippet wisse

D: 133 M. S. p. Logg.

True Course	Dist.	Lat. & Long.	Dep.	Lat. & Long.	Distance
S. 57 ^o 04'	92.	S. 58.	04. 1 ^o 18.	04. 1 ^o 26.	N. T. 54.
04. Lat.	S. Lat.	M.D. Inchoy.	Long. p. 0 ^o .	Varial.	
57 ^o 6' N.	36 ^o 54'	W. 00 ^o 44'	W. 5 ^o 9'	13 ^o NW.	

1000 Jaktresan

Siffen Ladix

Måndag: 7 Januari 1751.

P.M.	H. S. Couas.	Wind.
1. 4. 6.	0 + 1.	SW + W.
2. 6. 6.	.	.
3. 4. 3.	.	.
4. 4. 4.	.	.
5. 8. 1.	.	.
6. 3. 1.	SO.	.
7. 4. 5.	SO + S.	.
8. 7. 1.	.	.
9. 4. 3.	.	.
10. 8. 2.	.	.
11. 7. 6.	.	.
12. 7. 1.	.	SW.

ms. Couet: klart väder, förfog Boj-
reper & Bojörna, fant den era Skifwan
i förfog Bojreper bläck fönder. Skar
ut Bojreper: och gjorde ett axat bläck
bländ igen. mullet väder.
Fr 1^{te} & 2^{de} R:n BMS.
Lioth Nori Font all med.

U.M.	H. S. Couas.	Wind.
1. 7. 0.	SO.	.
2. 6. 5.	0 + S.	WSW.
3. 6. 1.	.	W + S.
4. 5. 4.	.	W.
5. 5. 5.	0 + N 1/2 N.	W + S.
6. 5. 6.	N 0 1/2 N.	.
7. 7. 1.	0 + S.	.
8. 7. 2.	SO 1/2 S.	.
9. 4. 5.	.	WSW.
10. 7. 1.	SO + S.	.
11. 6. 6.	.	.
12. 5. 2.	SO 1/2 S.	W + S.

Oftad: Couet: med milt väder och
lätta Regnbyar.

Sagen seglare som lag S: värd han

Podes: med holländsk af Landet
at Cap Vincent N: 10 P: m: 01.

at 1^{te} & 2^{de} R:n BMS och latte till.
ke: 6 sag land 0 + S: off, som wi lagg
ett wana Cap Vincent, halte opp Boj-
reper och Stack på Ankrars. hade Cap
Vincent 0 + S 1/2 S. Ca 7 legs. halte opp på kt.
på Dagis Saget. ke: 8 Cap Vincent N 1/2 N.
2 legs. halte polint saget, wa ritonet, Mariti
Marquindamen. ke: 12. Cap Vincent NW 1/2 W.
2 legs. NNO. ke: 12 Saget N 1/2 S 1/2 S. det
D. B. M. H. L. P. P. Logg. off. N 1/2 S. Liten ms. Couet. wacker väder.

Couas.	Dist.	Lat. Long.	Dep.	x of Long.	2 ^o fri. li Land.
1. 77 ^o 01'	145.	31'	04. 29 20.	04. 29 53.	N: 49 56.
2. 01' Lat.	N. Lat. till Land	ind: till Landet	Long: 1 ^o 5'	Varier:	
00 ^o 00'	36 ^o 35' N.	01 ^o 19' 45'	N: 2 ^o 11'	13 ^o NW.	

Sheppet Prince Carl, uti Spanska Lön,

P.M.	T. N. G.	Cours	Wind	Tisdag: 2. Januari 1751.
				1. 4. 5.

Skarp väder: och vackert väder, med
lätta regnbågar. Både in plöckt Saget
& hade öpp. S. Sängvind: Givörna och föt-
3. 4. 3. - - - - -
4. 3. 2. - - - - -
5. 3. 4. 10 1/2 h. 0.
6. 3. 5. 10 1/2 v.
7. 2. 8. 10.
8. H. 4. - - - - - SW.
9. 4. 1. - - - - -
10. 3. 4. - - - - -
11. 3. 3. - - - - -
12. 3. 1. - - - - -

A.M.	T. N. G.	Cours	Wind	Miet.
2. 2. 5.	10 1/2 0.			
3. 2. 1.				
4. 1. 4.				
5. 1. 3.				
6. 2. 1.				
7. 1. 1.				
8. 1. 2.	0 50.			
9. 1. 4.	0 10.			
10. 2. 3.				
11. 1. 1.				
12. 1. 1.			W. S. W.	

Lodet med 40 ff. lina ingen Grund -
Liken vind med Skärn klar Himmel
Lodet med 60 ff. lina, ingen grund.
Satte sig fasten, ut 2^o. H. 1/2 p. l. & K. S. Skarin
Förlingar för Bram-
kärror ut flög 0 = Segelurder.
Lodet med 70 ff. lina, ingen grund,
ut 2^o. H. 1/2 p. l. Satte upp Bram-
kärror ut flög 0 = Segelurder.
Lodet med 8 ff. lina
ingen Grund. Pröfveligt och smick
Satte upp vande segel Spijorpa på
fast kar, halte opp. O. Berberium
p. 1/2 h. & Cabel Saget, ut 1^o. H. 1/2 p. l.
Både andan kring masten. Liken
p. 1/2 h. ut vind med Pröfveligt luft.
H. 1/2 p. l. ut 2^o. H. 1/2 p. l. ut 2^o. H. 1/2 p. l.

D. 66 M. C. 1^o Logg: Sitt. Off. H. 1/2 p. l. ut 2^o. H. 1/2 p. l. ut 2^o. H. 1/2 p. l.

Dist. med	Dist. x af latt;	Dist. x af long;	Dist. di. 2. 2. 2.
1. 67 ^o 08'	78.	1. 30.	Off. 1 ^o 11. Off. 1 ^o 29' W. 2 ^o 49'
Off. Latt:	Off. Latt:	Off. Long:	Off. Long:
36 ^o 28' N.	36 ^o 40'	Off. 1 ^o 11'	Off. 1 ^o 29'

pa utregan till Cadix.

P.M.	D.N.	Cours	loind	Onsdag d 9 Januarii 1751.
1.	3.	0 50.	WSW.	Liten öst. kört. med klart solskinj. väd.
2.	3.	.	.	fat. lefent af öst. vinden om 12. 30. 1/2.
3.	2.	4.	.	fat. lef. om 12. 30. 1/2. d. i. j. d. mat. 1/2.
4.	3.	.	.	fat. lef. det W. 1/2. af landet NW 1/2 N. 1/2 N.
5.	2.	.	.	N.W. vinden känd.
6.	1.	50 10.	W.	In 1/2 1/2 af 1/2 N. 1/2 N. 1/2 N. 1/2 N. 1/2 N.
7.	2.	5.	.	60 1/2 le. inga sol: Skien klart väder
8.	2.	5.	.	liten loringaf wind, med kvick Noris. 1/2.
9.	2.	5.	WNW.	Lodade 70 le. lina. Inga sol.
10.	3.	.	.	Lodade 40 le. lina. Inga sol.
11.	2.	6.	.	Liten wind med klart väder.
12.	2.	5.	.	Lodade 80 le. lina. Inga sol.
A.M.	1.	2.	5.	de wind S. vart opp: vade Strax. 1/2.
	2.	2.	5.	1/2.
	3.	1.	.	1/2.
	4.	1.	NO 1/2 N.	Peragade Storms: bark. lodat 1/2.
	5.	1.	0 50 1/2 5.	1/2. lina. loringaf wind. kiff.
	6.	2.	1. 0 50.	holkaf; ut 1/2 1/2. 1/2. 1/2. 1/2.
	7.	2.	2. 0 1 N.	bonsen kiff. 1/2. 1/2. 1/2. 1/2.
	8.	2.	2. 0 NO 1/2 N.	Lodade 40 le. 1/2. 1/2. 1/2. 1/2.
	9.	1.	3. 0 NO.	ky. 6. 1/2. 1/2. 1/2. 1/2. 1/2.
	10.	2.	1. NO 1 N. WSW.	1/2. 1/2. 1/2. 1/2. 1/2. 1/2.
	11.	1.	6. NO.	1/2. 1/2. 1/2. 1/2. 1/2. 1/2.
	12.	2.	1. 0 NO.	1/2. 1/2. 1/2. 1/2. 1/2. 1/2.
	D. 35 M. E. 70. Logg. 1/2. 1/2. 1/2. 1/2.			

Onsdag 9 Januari. Skieppet Trontz Carl,

Effter mid. ke³/₄ til 2 korno wi til Anckars på Adix
Präij, uti 6 f² watern grof Sandgrund: Saluterade med
8 p: 60. Skött, fesk till Swars af de Swenska Skieppen
hwar på wi tackade med 8 p: 30. 8^e: Uppå Präijen låg
i skillige Skiepp: Satte ut Säll, Edelboop & Bätt
och löst höjde Skieppet, hwar under En man feck
skadan sin högra hand och miste 3^{re} finger.

Feilade Nord: kulk: af Adix NW 1/2 S. det Syd: af
Porto maria NO 1/2 O. och porcos det Nord: WNW 1/2 W.
Satte af Plektanckaret: Winden NNW med wacker
wader dock något mullit

Torsdag 10. Wacker wader med en frisk Coeltie af NW. Gjorde Coy
wäre Segel att forska, och sedan bander dem ifran Ræn
Skau ut det lopande Sängwäcket. ke. 5 p: m: komon
Slep ifran Skaden och gifwa of practica, da wi Salu-
terade dem med 8 Skätt, när de korno, och 8 Skätt när de
fors i land. ke²/₂ 6 p: m: for wära Hertze Superkar-
ghes liti land lillika med N=Joff. Saluterade dem
med 8 Skätt. Täger Wära Dram. Rær, & bosen kuff-
räd, samt Skubblinde Ræn: Sände wär Sätte Satt
att loda, och hade 6/8 6 f² watern, god Sandgrund, der
wärt. Anckare låg.

Freitag 11. Wacker wader mest hela dagen, med en moderat uue Wind
af en NNW. Emot afton tegn ynd Björzi, Sogner ward
wader Rær, mef Rær, och Jrokwära Stänger, och tacklade
af forfranges aldeles och höjde Stor Ræn Lång Skieps
samt hade Sackran Swars ghies Sacken. Tog opp alla
Sorna Båts fakh, mid Oxhuf² och Spolade dem rena, att
hemka Wata med ke²/₁₀ 8. m: for Capib. dekonara land,
med slupen, &c.

Saturday 12. moderat wind af en NO. med Wacker wader, tacklade
af Sackerna, Wast & flag: Tog ett Spann Bronwand
samt mantel & Sackel, och satte på fackerna: gjorde

Til Ankers på Ladix Båj Arno 1757.

- Lördag 13.** Klart uti rummet till wäters fjällning
 Wacker wäder med en frisk Colchic afen N.W. & N.W. k. 1/2 2 pm.
 kom en Swarsk Smas in i Båjen til Ankers, Saliserade of
 med 4 Skätt, och Swarade honory med 4. Klarade Sag.
- Måndag 14.** Winder Variab. med Wacker wäder, arbetade med Skerwing
 på fackte Wänd, och wätasquimmande i rummet af liggare
 på Oxhuf. 2. Et. Egn. kom Capitaine Cheberg med Skeppet
 i Freden, ifrån Jöthetorp på Ladix Båj. Saliserade of med
 8 Skätt och wi Swarade med 4. och han lackade med 4.
- Tisdag 15.** Om morgonen Winder NW & N.W. med wacker wäder.
 arbetade med fackte wänts klädande och de förenemde
 liggare som, förr stötade Wät: P. m. lade open fackte-
 wät igen et. Om afton, Wacker wäder, haft om bord 10
 Sparske Rånfatare utom def härberudman.
- Onsdag 16.** Mell Skid med Wacker wäder; Om E. m. liden wind afen
 N.W. fast Saglo Sagel Skampilack 3 a 9 ft ifrån klyfjed
 lade en Skerwing der uti och försag Sagel med Skerwing,
 Spant med en Sparsk Barge of wät 46 Bats fath och
 6 Oxhuf. Han haft om bord 10 Sparske Simnermän och
 def mäffare, som deefwe om B. B. utom Bords.
- Lördag 17.** Wacker wäder med en Skiff Colchic afen N.W. & S.E.
 k. 11 A. m. kom wät Wät - Barge om bord, och wi feck 9
 lilla liggare. Sande 2 i land med 46 lona Bats fath &
 10 Oxhuf. Hätte ofwe wät Skyken att kraiga Skeppet,
 ofwer om B. B. att bätte deefwa. Skiot ner wät Skid
 Sag uti Rummet; Haft 9 Sparske Simnermän om
 bord med mäffaren att deifwa utom bord.
- Freitag 18.** Blåst härl med Regn och Variab. wind, ifrån S. till
 N.W. försag Sacklagens; Simnermänen gjorde klä
 Skälarna för Sackmäffen. P. m. satte ann wät fackte-
 Skag & Borgslag, med wäterslag, och satte Skälarna på
 mäffen. I dag wos intet de Sparske Simnermänen
 om bord. Om afton muelit, med stark klexning ifrån
 N.W. till N.W.

Prepost Prince Carl, til Arnekaris på

Lördag 19. Pryachtigt med Regn ibland, och Variabel. vind ifrån
 SW till WNW. Sätte ann wåra Sackewant: E. m.
 kom wår wata = Bægre om bord, fylde på liggare
 sande den i lerdigen med 41 Oxhufwiden: I dag
 har wi inga spanska Simmermän hat om bord,
 Emot afton Swåra Regnbjår, som Continuerade
 en stund Om Watten Innatt Regn & Variabel. Wind.

Söndag 20. Winden N.W. & NW. med frisk Coultie och Sverdrif=
 Wande moln; ke³ 6. E. m. kom wår wata = Bægre
 om bord, forstade S^o på liggare, och den sande igen,
 at hamta Wata, med 47 Bråts fath och 6 tomta
 Oxhufwiden: Gjorde rent Skepp: E. m. S^o
 Wind och Pryachtigt med frisk Coultie och
 starkt Regn. gjorde klart att late gå Plichtane=
 Særet, om S^o skulle påfordras, for for Bråts=
 Sæparen ritua Archivet på sidan att få por=
 farne egen till fore komande att få wata in.
 ke³ 6. fiek en hårs hagelby, med starkt blizt=
 ning och åskedunder. Wind och waddelet
 som till forene, och Contin: hela natten.

Måndag 21. Om morgonen Winden NW. med en styf Coultie
 och Pryachtigt wader. Besättningen som forri.
 fullt nödigt Skaps arbete; lade opp förstange=
 want, samt försåg S^o Bårduner. Lade Wull=
 ning på Sackewanten, etc^{re}. Klarade wåra Sag, &
 skiot med Daglis Saget i timed; E. m.
 Begynte Winden bedans nägot, och sedan klar=
 made opp med Wacker wader; & N.W. vind.
 I dag kom matrosen Cornelius Røletson
 som bord som i de från fallnas ställe for Com=
 pagniets Räkning har pådes blifwit förhyrt.

Onsdag²². Om morgonen vinden NNW. med Skippo Coucke² och Variabelt wäder. arbetade med Sacklagens förbättrande: kl^o 10 f. m. kom awata Bærgven om bord som storkades, och affände igen med 47 Torna Båts fath och 6 Oxhufv^o en. Middags tiden mast Skiet med pagn och kiott wæder, sjuwafjo en del af wæra kibth liggare om B. P. Song alla besjnas wäl; Hæke Bætken försat och försag wært Daglis Sag; Satte ann wæra facke = Sag och L = Wænt. P. M. paperade med wæker wæder och liten nord. wind.

Torsdag²³. Winder Nord. med Wæker klart wæder. kl^o 11 kom wata = Bærgven om bord. Storkade L^o och affände honorn igen med 47 Torna Båts fath och 7 Oxhufwiden: Besättningen som till förene: Wæglade fackwænt, Klædde af Storflangen och det mast: försag Bætken af kiott och flath liggare som och besjnas godt. Afson paperade med L^o wind och wæder.

Freitag²⁴. Om morgonen liten wind afen 150. och ibland skied sedan Variabl. till NW. med en friskare Coucke. kl^o 9 a. m. kom Wata = Bærgven om bord, som wi storkade i liggare, och den affände igen med 47 torna Båts fath och 6 Oxhufv^o. försag wæra Storwænt med skansning och klædning: Skiet ner i Rurmet wært Ström = och Cabell = Sag, fack om bord ifran Capita för Skeps Lornoden = het 3 ft. Pærkade Engelste Oxhudar, & 41 ft. Pakenhalt = naglar, storre & mindre; Emöbafton mulet med

Klippet Prince Carl, til Ankeren på

regn ibland & blid i N.W. til NO. Hav si dag haft 10 Spræke
 Simerm. med måstæren, at deifwa itom bord.

Tredag 25. Forste delen, noget mulet med Smætt Regn, med moderate
 Wind, Sedan tilvandre opp afen NNO & variab. til NW. Kⁿ 7,
 A. m: Lyfte vi waert Daglisankare med Båten & windude
 inn på Solj-ankaret, at koma lareige, samt forde til
 wate Rekliner at trala offrin mer på Præjen & nær mere
 Staden. Kⁿ 10, kom wate Bærken om bord, som stobades på
 liggare. Kⁿ 11, komo til Ankeren med daglisank. på 6 1/2
 famn wate lergrund, och forkøjde med Soljankar. som
 sedan kattedes med waert waer ankare. I dag haft 10 Sp.
 Simerm. & måstæren. Forsag wæra Sag med fræsning
 och lade nye Servinger & Slæbninger på dem.

Lördag 26. Wæket klædt med Hav: windifr. NNO til NW. Kⁿ 10. San-
 de wate Bærken bord at fylla 47 som Båtsfat & 7 Oxhøf.
 Kⁿ 1. E. m: gick Sw: Inalin, som foreb af Skeppar
 Schalin til fjög, som salut: Offred 4 skatt, och wäwar.
 med 4. då han åter tackade med 4. Haft 10 Sp: Simm.
 & det måstæren.

Söndag 27. Öfr morgon: Wæket klædt wader, & måst Skid. gjorde
 kent Skepp. Kⁿ 8. E. m. kom wate Bærken, som stobades
 på liggare i Rummet. Sändes åter igen med 47 Båtsfat &
 7 Oxhøf. E. m. Kⁿ 12, anlände Sw: Skepp. Preis Gjöfvar
 som fores af Capit. Rist, til Ankeren på Præjen, som
 Saluterade of med 8 skatt, och wi tackade med 7. Wiaden
 N.W. & wæket wader.

Måndag 28. Wæket klædt wader, med Var: wind, ifr. NNO til NW. Kⁿ 10. A. m.
 kom wate Bærken, då Båtsfat. ströko i Rummet, & Sände den igen
 med 47 som Oxhøf. Seglmat. lade presentering på sin
 Dæket offret Hittorna. Haft 10 Sp: Simm: wkom måstæren.

Tisdag 29. Wæket klædt wader med Of: wind, Simerm: förfädes Löpera
 frigo wate Bærken om bord, som affendes med afwen på många
 korna Oxhøf. festkom bord & lefwerdekor, Cypapeln kokade
 Olg & ref färg til Skep: förnödetet wind wader lek som förr
 & Ont hela natten. Haft 10 Sp: Simerm: wkom måstæren.

Onsdag 30. Wæket klædt wader med Liten O & OSO Wind, arbet. tid stor &

Carix Baij. Fr. Jan. & Februar

Hängewants färdiggörande, Seglens reparer. med Rössens & Jüngfrürens färdiggörande. Kom wata Batten om bord. Fingo ifr. Shep: Feiden: 5 fl: 15 garus Trägar, 4 fl: 18. & 1 fl: 27 garus, 20 fl: dis. fosti 9: Klack: 5 fl: Doken halter Skiffwer & 19: Fektlinn. P.m: wind. Var: til SW med frisk Obust: mulet & smitt Regn. Satte opp förfångan och satte an d' wart. Winden var: til W med liten wind & idwideragen luft. Haf 10 tim: och deraf mässare. Natten W & SW wind, Skiff Couet: Bjäskligt & Naktet Regn.

Onsdag 31. Wind. Variab: ifr. SW: til WNW, i början starkt Regn, Sedan Bjäskligt & kiökt med en Storm, som Cont: hela dagen. weflade & satte an förfångwans, och skrapade B: B: sidan. Höllad yubak förmest Lda, som war något Sevar. Öppnågit Skepströdd in alles 895 th: 54: P. m: wind. Cont: med hård bläff af W, NW & i öst. H. Strök war förfång. Satte an stor- & Borgstag. Log Log Hordfka Casten om S: B: och lade i batten ordn. & surrade. äf skit: Skepp & fhorlytt inkomit, for Stormen. Hade nija Sp: Timermän att dikka:

Freitag 1. Febr: Om morg: Wind N & NNE: med Slapp Couet: & d' sig luft. Sidade B: B: sidan, Hakte Segl: in Segel: Kojan, & Kiöten dehl af dem i Aekliet. Satte an storward och weflade ordel der af. Satte stor Egelhelg: opp, & klipade Stårgen, & klädde några Spant på d' d, H. Haf 10 Sp: Timerm: utan mässaren, d' wind & wackert.

Lördag 2. Om morg: Winden SW med waak: klart & Slapp Couet: weflade storward, försag & på klädde storfång Bandwar, Skrapade & klipade S: B: sidan, H: Höllade af P. m. Rån, Cont: på en mätade Skepp: utom bord: Smiden beslog Jüngfrürens & Kegelmak: repa: seglen. Om bordkomit d' parfe gods, som Not: Bok: utwisjar. Haf & spanska Timerm: utom mässaren. Hela dagen waak: klädde & mäst Skit.

Söndag 3. Om morg: liten wind & ewackert, Sedan mulet med Regn byar & 10 wind. Log opp nija S. m. S. & K. S. att slå wata på, och klipade dem att korra igen. P. m: Små Regnbyar, Sedan klädde igen, med waak: wader. Ke. 9. P. m. Kom W: Gullf om bord & W: Ström med ankomst: Salist: Shep med 6 och wid bortgård: med 8 skat. natten besjante med mulet & smitt Regn ibland.

Måndag 4. mulet med Regn ibland & Skiff Couet: af SW. Satte opp förfångan & S. m. Rån, med för Boram fang & ra. Satte an wara storward & lade i wickningen på Shep. P. m. Wind: var: ifrån S: W:

Kjæmpen Prince Carl,

- Sitt **WNW.** med Sværa tegbyas, Hælte et kliffvær bomen & gjorde
 Sken klar.
- Onsd. 5.** Hela dagen tegn ækthigt wæder med Stiff Couet. af en SW & WSW.
 gjorde klar sigelkøien, Stroppede pænninge kistor. Hela dagen
 Byacht wæder & regn ibland. 1 Fdag fætt & Timerm. ifr. Skeep:
 Fæden;
- Onsd. 6.** mullit med fæuka tegbyas ibland, & variab. wind sitt **WNW.** satte
 oppwær, fækkæ, Stormfæ, Storbramhang & kæ. wæstede
 Storhænge wænt. noget mullit med moderat wind & smæt
 kæn ibland; Hætt 2^{de} Timerm. ifræn Skeep: Fæden
- Torsd. 7.** Forste delen af dygned mætt Skiet med lwaik: wæder, sedan liten
 Couet af W. & WNW. fækkæ Stor kæn, satte an mejær wænt
 & Hæg, med Kuff fængwænt & Hæg. satte opp bow: Kuff fæng
 Cappsalwæde & Hæg & blætt, gjorde klar store Høns hærken på
 lwaik. Hætt 9 spærke Timerm. men ind. mæffæren. kl. 4. P.m.
 komt Sw: Skeepin, som salætt of med 6 fækkæ fætt wi Swæde
 med 4. Hætt: dag & Timermæn ifræn Fæden.
- Friday 8.** Wækket wæder & liten wind af WSW & W. Hætt opp Stor kæn
 satte opp bowen kuff fæng & Skief blættæ, fækkæ iver dell af Coptan=
 de fængwænt. kom om bord en spærsk Bæque, som togen
 del kistor i land, eft^r Aftot. Tokⁿ. Hætt 9 spærke Tim.
 om bord men inkt mæffæren. & 2 Timerm. ifræn Fæden.
- Lördag 9.** mullit wæder mætt hela dagen, med smæt tegbyas ibland & en
 WNW: wind, fækkæ in kuff: af Coptan de fængwænt, & Skrapade
 ætler itom Stor bords sidan. Hætt 10 sp. Timerm. ifrom mæffæren.
 & 2^{de} Timerm. ifræn fæden, som gjorde klar i Capitan. Emot
 ætton wækket wæder & en liten wind af WSW.
- Sønd. 10.** Om morgen: wækket wæder med en moderat wind af SW men smæt
 mid: en Stiff Couet. af OSO, hela dagen gjorde ætt Skeep
 på wædra Copta dætt. Emot ætton, winden noget bedættæ
 med klætt wæder.
- Månd. 11.** Hætt: wæder med fætt OS & OSO. Skrapade mæffæren & fæng
 de fætra kærpætt fætt & de senare smode, fættæde mæffæren &
 fættæren, & Timerm. gjorde klætt fætt Coptan. Hætt 2 Tim. ifr. Fæden,
- Tisd. 12.** fætt OS & OSO Couet. med wækket wæder; fætt opp wæra fættæren
 fættæren & 2^{de} mæffæren, ifræn indættæ dætt & Copta del fættæren, &
 gjorde klætt fætt Coptan. Hætt 2 Timerm. ifræn fæden.
- Onsdag 13.** Wætt: klætt med liten OSO wind, Copta fættæren, & fætt om bord
 fættæren & 2^{de} mæffæren. Tokⁿ. Emot ætton mætt Skiet med variab.
 Wind til S: Hætt 2 Timermæn ifræn Fæden

Sil Arckars på Vadix Bay. uti Febr. M^o

- Torsdag 14.** Om morg. liten SW wind, snedvack: väder; kl 7. f. m. gick ett Sv. Skepp vid namn Edward Fregatt, som föres af Cap: Kihlman, Han saldt: of med 4, och vi lastade med 4 Skiff. Tog upp Storflång: & mestlän & lade på 3 fra däck på Kobryggan; Simermännen gjorde klar vära under L. S: Spiros, & ingo vilas för Repet: Tog upp vänt Storsegel & rättade det, & hisade det upp ett forcka. Kl 2^{re} Tim: ifrån Feeden. 9 m: kom vänt Båt om bord med Cap: Bård M^o 104^{te} & 11^{te}.
- Freitag 15.** Om morg. 10 SW wind, med Slapp Court: & mulet. Sände Båten till Feeden uti kanta sprank gods, samt en sprank Bark med 74 och 1^{re} & 12 Båte for att kanta svata. Kl 11, kom Båten om bord. 9. m: wind: w: med sluff Court: & klart. Sog in Bolindela, att göra något Smalare. Kl 2^{re} Tim: ifrån Feeden. ofton paper: med 2^{de} wind, ofvud drifvande mola & Smått tegn.
- Lördag 16.** Om morg: NW. wind, & mulet, sedan klart. Kom vänt Barken om bord. 9. m: Sluff Court: med tegnbjör, sedermera klannade igen; Sände Båten till Feeden: ofte sprank gods ofte ofvud. Kl 6. kom Båten om bord igen. Satte ut Bolindela & Hårda Bågas med tegn & 2^{de} wind, som Court: till kl: 7 om ofton, da det klannade, tillvade & blef vackert. Kl 11 dag & Tim: ifrån Feeden.
- Söndag 17.** Om morg: wind: 4^{te} & 490. med hött tegn ofte väder & Sluff Court: & gjorde rent Skepp utom Åtton, & skippade Söj Sagel ofvud om L. B: 9. m: Winden 40 med klart. Om ofton wind: of med Stort Cyant. & tegn.
- Måndag 18.** Om morg: 40 & 490 wind, med sluff Court: & klart. Satte an Barke & for flång sag, Borgstug & vänt, of. Om ofton 2^{de} wind med hött & klart; Kl 11 dag & Tim: ifrån Feeden.
- Tisdag 19.** Om morg: wind: 10 Sedan väder. till NW & W SW, med vack: väder. Kom om bord en sprank Bark med en del vinas & ettika, som ses ick: of. Kl 2^{re}. Satte an Stor- & Storflång vänt med Sag. Tim: dekloro in om bord. Om ofton Skern klart med lik: wind & mest sluff. Kl 11 dag & Tim: ifrån Feeden.
- Onsdag 20.** Forta del: vack: väder med 150 wind, som sedan sprang på en W SW & NW. Lade plathing & leising. of. Tog upp vänt nya Sack & rättade med saltvata, & hisade sedan att forcka. om natten begynte vatt flasa förskänt: af en NW med djigt väder. 7 dag kl 2^{re} Tim: ifrån Feeden.
- Önsd. 21.** Om morg: djigt med en Sluff NW Court: sedan klannade,

Skeppet Prince Carl,

- med S^d Wind. Tog opp värt i m. s. & mesan all natten, tillade
 them sedan att förskas. Emot afton bedarade wind på NW & N
 med Skerklän Himmel. Haft 2 Timmermän ifran Feeden
- Frejdag 22.** Wackert klän wäder hela dagen med en moderat wind af N, NW & NW,
 Logwäder alla wärs. Slagssegel, Skarpenfjäder maffere &c.
- Lord. 23.** Om morg. liten wind af NNO med lwa kert wäder, lade plattning
 Timmermän: drefwo inom bords på halfdäck. i m. winden Variab.
 till NW med friskare Couëtté & klän wäder.
- Torsd. 24.** Hela Dagen wackert klän wäder, med en N, NW & W, NW: wind,
 gjorde Cent Skepp inom och utom bords.
- Månd. 25.** Om morg: milt wäder, med lönatt tegn och en Nord:
 wind; sedan klänade opp med lwa kert wäder, & frisk Couëtté
 af en W & W, NW. Timmerm: drefwo öfwersta däck, natten
 Continuerade med lwa kert wäder, klän, månluff & en
 moderat wind.
- Tisd. 26.** Wackert wäder med liten N, NO & sedan variab. till N, NW &
 NW. wind, med disig luft. Timmerm: drefwo öfwersta däck.
 Om 8. m: Halte wi under lördt Toij Sag och feet se något
 war skadat. Natten papperade med lwa kert: klän wäder & Nord: wind.
- Onsd. 27.** Om morgon: lwa kert wäder med en moderat wind, af NO,
 sedan Variab. till NW. lade plattning. Timmermän: dref-
 wo öfwersta däck. natten papperade med lwa
 kert wäder.
- Torsd. 28.** Wackert klän wäder med liten & Variab. wind, ifran N, NO
 till NW & W, NW. Timmerm: flyttade in halfmären. i
 afton & natten papperade med Wackert wäder, en stark dimba
 & mått Skit.
- Frejd. 1.** Markij. wackert wäder & variab. wind ifr: öf till NO, med en
 stark dimba; emot mid: wind: till en W, NW med moder. wäder.
 Ki: 29 i m. kom war wata Bark, som tog upp loma fat &
 at 28 Oxkup & 21. Batsfat, samt 1 Oxkup - forfarid för Örea
 laren. gjorde Logwärs Slagssegel att forcka och slog dem med
 Pabelgarn. i m. Ki: 4, kom W - Consul Bellman, tillika med
 W - Åron, Tham & andra W - ifran land, att beset Skeppet,
 Taliterade them vid ankomst: med 6 od wid bordsgåendet & skatt,
 Natten Cont: mid Wack: wäder & en SW wind.
- Lord. 2.** Om morgon: moderat Couët: af en NO med disig luft, men
 sedan klänade opp med lwa kert wäder, & mått skit.

Sil Arrikars på Ladix Bay. År 1763. & Martij

Nacke öfver alla våra Stjcker, att braaga Skeppet & Skrapade
 utesat det gröna uthi watngängen, samt smögade det öfver med
 halfbest. kl. 10 1/2 om. kom wata Bark om bord, som Hocks i
 kummet, 8 m. wind. var: til N.NW med lit. Cuët. Förberde
 wänt mesars- & Borgstaj, och lätte dem ann igen; natten
 Cont: med Stiel & en stark dimba.

Sondag 3.

Om morg: stark dimba, Stiel, demot mid: klarade opp igen,
 med liten W & WNW wind, om natt: begynte att blåsa en frisk
 Cuët. af N.NW med klart wäder; Emot morg: stark krefnby;

Mand. 4.

Om morg: blåste hårt N.NW. Timern: tresjwo på sin däck,
 8 m. Stillingen wind: gick til N.NO & N.NO, då wi klarade
 sig & tog sig sigget in om 8. 10. gjorde lof Stajseglen att
 föröka & beslog dem sedan igen.

Tisd. 5.

Wackert wäder med en frisk Cuët; med hela dagen afen 0 & 0 1/2,
 Om morg: moderatere, så de wär Båten efter bröd för
 besättningen. kappade af en 6 1/4 Sums grotlin 19 1/2 till ett
 5. m. dreijrep, af den ändan som war nägot skam jelt. Emot
 after bedrade wind, då Båten kom om bord. Natten på: med
 klart wäder.

Onsdag 6.

Om morg: wack. wäder den lit. wind af 0 1/2 & 0 1/2. Sedan var icke
 till N & W.NW, med en friskare Cuët. Skar in det nya Stornet
 dreijrep: lade en treickning på de a. Skiffe Stornet: som blev
 pålagde lös. Emot after wind: var: til N.NO & N.NO, med lit. W &
 swara tegabijar, samt en storm. Natt: bedrade wind något med
 små tegabijar. Halteas Stajseg. & lade: runderne, &
 gjorde Flickan skor: klart att låta falla.

Torsdag 7.

Om morg: blåste hårt N.NO med klart. Om begynte wind:
 bli wack. till en N.NW & N.W.W. de något bedrade. Emot after,
 kom i swanft Skipp in, som förs af Cap: widmark. Sedan
 sprang wind til N & N.NW: med swara tegabijar & hazelbijar, som
 Cont: en stund, då wind: begynte något bedra till N. & ibland
 små tegabijar.

Fredag 8.

Om morg: wack. wäder med liten N.NO wind, & till ibland,
 8 m. friskade uthi afen W.NW. Lade opp Staj Borgwatt,
 1 sprang på twant: sedan; Om after blåste med bijar Staj, som
 Cont: stift hela natten.

Lordag 9.

med lit. för stone med små tegabijar & frisk N.W & W.NW Cuët;
 sedan klarade. Cojade våra små segel att forka; kappade
 af 6 1/2 st. ändan af Stillingen ifrån sedan kipte 12 1/2
 till ett Stor-Borgwatt, & lade dem upp, på hwarthera

Skipsloget Trinne Carl, til Aruk: på Cadix Bay

- I dan. gjorde klard 1^{ste} udsig. Dreyer. K^l. 5 P. m. kom og Spanj
 Orlogs Skipp inn, salut. Them med 3 Skutt och Comend.
 la skade of med 5 skutt.
- Sønd: 10. Hela dag. loast. wäd = NW: wind. gjorde rest Skipp.
- Månd: 11. Om morg. moderat O & SO. förbereder Merwanden, salkann
 för stange Skag & want. Sierade S. B. sidan. E. m. blöf klard
 O SO & SO. da K^l. 4 dar ska Cap. Bruken seglade, & salut. of med
 7, och wi la skade med 4. Skutt. Ont: natt: med blistring.
- Tisd: 12. Blöf till 10, emot mid. bedarade. Skogund² segf. und blara
 P. m. fylde kruit. nem 120 Cardiser 6tt. 46^o 3tt. 400 mouijgr.
 patroner & 200 piñt. patroner. afon Skivade med 50 lb. S. B.
- Onsd: 13. Lit. Lariagef O da de 2^{de} spanjka Orlogs Skipp seglade. satte
 an wate barkwant & förlänge de Sierade S. B. sid. hela dagen
 klid och wanut. after wad: var: till 150.
- Torsd: 14. Lit. O wind, satte an storwanden & storfladswand, sed: wind
 var. till NW, wate Bark halbe und² de glis sigt, gjorde det rest,
 E. m. kom in den spanj Bark wate Ocatis Parat.
- Fred: 15. Wad: Vaejeh. ifr. NO & WNW. Inorade stanger koner skoten,
 sande, baten i land efter, baten för Ocatis: som kom E. m. om bord,
 & Hottey: Cabelgats hyttan: i kumet.
- Lörd: 16. Wad: wader O & SO wind. om morg: Seglade Capit. Senius.
 Sade wate Okaloup i land, at följa Barken om bord, bemeinade
 pengas för Compay: Sade baten att de wate paruk: som var katta
 till Sogarsk.
- Søndag 17. Lita wind af SO. E. m. blöf öppen storm af SO. Ont: hela natten.
- Månd: 18. Blöf en till 10. som spanjllaade. P. m. kom. i. w: Skipp in med
 Capit: Sager. som salut. of med 4, wi la skade med 4 skutt. de kom en
 sw. snow, med Cap. dindgren, som salut. of med 4, och wi la skade med 4 sk.
 wate. E. m. kom en bark med do. boren seky om bord.
- Tisd: 19. Nöjsamt wader, Nord. wind, Sade med barken 49 some badsfat i
 wate. E. m. kom en bark med do. boren seky om bord.
- Onsdag 20. om morg: kom wate barken om bord, med tocking. Sade, jembe watan.
 Sade S. i landigen med 46 some bsk: & 2 badsfat, K^l. 10 a. m. löfse
 Sogarsk: med baten, till Ebban kom E. m. da wi löfse Seglis arsk:
 & drefut med stormen. satte in wate Bark, hwan i in katta sedem för
 smä doffkap. wind: var: till NW. K^l. 7. om aft. arskrad: med Sogarsk i 7
 K^l. wate, & förlänge för Ebban med Soglis arsk:
- Torsd: 21. Om morg: måst klid, löfse wad² Daglis arsk: Sade S. i land,
 efter 1^{ste} öppningarne, om mid: kom i. wate barken om bord,
 som wi la skade i Cadix, satte wate bark: i. wate. K^l. 11. m.
 kom wate S. i. wate: om bord, salut: Them med 6 skutt, gjorde
 att klard att segla. J. Herrans stamben.

Skeppet Prince Carl, til Segelsifran Cadix, til Canar. Isl.
 Fredag: 22 martij 1751.

P.M.

1.	1	1	
2.	1	1	
3.	1	1	
4.	1	1	
5.	1	1	
6.	1	1	NO.
7.	1	1	go
8.	2	1	W + S.
9.	2	4	W + W.
10.	3	1	Varia.
11.	3	4	Sil + S.
12.	4	1	SO.

Kl: 6 P.M. lyfte vi vart Sjöarskare,
 och gick under Segel. Skivt & Skatt, och
 blefvo Swarade af de andra Swan =
 the Skeppen, med 6 Skatt af dem
 hvora de vi abet tackade med 8.
 Kl: 7. Beskade den Off: rik: af Cadix
 10:10:00 of, och S: Seb: NO. 3a 4M.
 Kl: 12 Wacker wäder med mode =
 rat Couette.
 A Tager S: Sebast. i: Latt:
 56. 20. N., & Long: ifran
 Et Land 1. 16 N. bor det wana,
 som jag Tiv funnit

A.M.

1.	4	5	JW + W.
2.	5	1	
3.	5	1	0 + S.
4.	4	6	
5.	4	1	
6.	5	1	0 NO.
7.	5	5	SW.
8.	6	1	
9.	6	3	
10.	7	2	NO + S.
11.	7	4	
12.	7	1	

Wacker wäder med frisk Couette,
 Tager Seglare N. ifran of: frisk
 Couet: med Wacker wäder, under och
 8:00 Leger. Sitt. förbende ut Plick =
 Tager och Skatt ifran Sjögrenerna
 Skivt i rumet, samt Cabella =
 rum: Tog wapp Arkard af de =
 lingen, Skackade af det och lade i
 rumet. Frisk W. S. Couette.

Kl: 7 P.M. som var 1:10:00 of: af A. Sag: muller A
 P.M.: med poling: ifran S: Seb: Kan, Åben

85.	M. P. Logg	Cours as	Dist:	Lat: Long:
		S: 43° W.	83.	S: 1° 1. W: 56. W: 1° 9.
	Long: fr. Et Land	Off: Lat:	Lat: Long: fr. S:	
	W: 2° 55.	35° 21. N.	35° 19.	W: 56. W: 1° 9.

Respet Trince Carl under Segel i från

Lördag: 23 Marsij 1751.

P.m.	L.	k.	J.	Cours:	Vind:
1.	7.	4.	4.	WNW.	NO.
2.	7.	5.			
3.	7.	5.			
4.	7.	4.			
5.	7.	3.			
6.	7.	5.			NO+N.
7.	7.	4.			
8.	7.	2.			NNO.
9.	8.	-			
10.	8.	-			N.
11.	8.	-			
12.	7.	4.			

Pölska en Skyf Couetie med
 Wasked wäder, Sog Ströman-
 koret af Relingen, Skalkade af
 stet, och lade det på understa
 dack: harkade inn wära
 Packstog och Satte dem an.
 Sog wäder och Couetie
 Wälte neu öfwer Lefeg: ~~Soffel~~
 och under D.

In 1. 2. 3. P. m. s. Pölska
 frisk m. s. Couetie: med
 Skerntelar Skimmel.

A.M.	L.	k.	J.	Cours:	Vind:
1.	7.	4.			
2.	7.	3.			
3.	7.	3.			
4.	7.	4.			
5.	8.	-			N+O.
6.	7.	5.			
7.	7.	2.			NNO.
8.	7.	4.			NO.
9.	7.	1.			
10.	6.	5.			
11.	6.	3.			
12.	6.	-		WNW & S.	

D. wind och wäder.

Satte und= Lefeg:

Klax wäder med frisk Couetie
 ut 1^{te} i S. M. S. Skar ut wära
 ginor, för under Rana och skar
 andra lojare in. Satte wära
 yttersta Stycks längskips i
 Skankfen. öfwer Lefeg: till.

D: 179 M. P. P. Logg.

Cours:	Dist.	x af Lat.	Dep.	x af Long.	D. fr. L. Land.
S. 44. W.	178.	S. 20. 9.	N. 20. 4.	N. 20. 29.	N. 50. 24.
Obf. Lat.	R. S.	110. 11.	Long. fr. S.	Varial:	
33. 15. N.	33. 12.	30.	30. 30.	12. MW	

Index til Kanar: Eilender.

P.m.	T.	N.	A.	Course:	Wind:	Observations:
						Søndag d. 24 ^{de} Marty 1751.
1.	7.	4.		SWW 1/2 W.	NO.	frisk Court: med klart Solskins
2.	7.	4.				væder. Gog Sællen ifraa mesars
3.	8.	5.		W SW.		roffet och lade trohom tsvalfde
4.	8.	3.				gaa Skallet vid fo'r luekan. ut p ^{te}
5.	8.	6.				De n S.M.S. ki: 4 Sagit nei lepegel
6.	8.	3.				Spijorna af Skotkan i d' hved &
7.	8.	1.				hind: lepeg: fo'r. d = 1 = 2/4 S.M.S.
8.	7.	5.				Do Courtie med d' svundne fvaade
9.	7.	6.		SWW 1/2 W.	NOFO.	mols & Skien klart.
10.	7.	5.				
11.	7.	6.				
12.	8.	4.				Hjff Courtie med flyggande Schyar.

A.M.	T.	N.	A.	Course:	Wind:	Observations:
1.	8.	2.		SWW.		Do waderet.
2.	8.	1.				Do Courtie med drifvande
3.	7.	6.				mols.
4.	7.	6.				Do wader och vind.
5.	8.	4.				
6.	7.	1.				
7.	8.	6.				
8.	8.	1.				
9.	8.	1.				
10.	7.	6.				
11.	8.	1.				Do Courtie med dejig Luft.
12.	8.	1.				

195	N. Ep. Logg.					
Course:	Di N ^o	Dep.	x af long.	Long. fr. d. Lad	Off. Latt.	
S: 49 ^o W.	194.	N: 2 ^o 26.	N: 2 ^o 52.	W: 8 ^o 16.	31 ^o 3' N.	
R. Latt.	m. fraa	Long. fr. d.	Varial.			
31 ^o 7.	5 ^o 26. W.	6 ^o 30. W.	12 ^o NN.			

Sheppel Prince Carl, ifrån Paris

P.M.	L.	P.	F.	Course:	Wind:
	1.	8.	5.	SW + W.	NO.
	2.	8.	4.		
	3.	9.	3.		
	4.	9.	2.		
	5.	9.	4.		
	6.	9.	2.		
	7.	8.	6.		
	8.	8.	2.		
	9.	8.	4.		
	10.	8.	1.		
	11.	7.	6.		
	12.	8.	2.		

Måndag: 25: Martii 1757.
 Bläste hårt med djup luff och
 en swår Sjögang.

Sjög Couëti med Skerklart
 wader.

Do wader.

A.M.	L.	P.	F.	Course:	Wind:
	1.	8.	3.	SW + W 1/2 W.	
	2.	8.	3.		
	3.	8.	1.		
	4.	7.	3.		
	5.	7.	4.		
	6.	7.	6.		
	7.	7.	6.		
	8.	7.	6.		NO + O.
	9.	8.	1.	W + W.	
	10.	8.	4.		
	11.	8.	1.		
	12.	7.	2.		

Do wader.

Winden något Stillnad, Satte under
 Sefegl: bij. Wacker klart wader.
 ut 1^{te} 2^{de} 3^{de} 4^{de} 5^{de} 6^{de} 7^{de} 8^{de} 9^{de} 10^{de}
 Sackor Gly och lade på under de
 släck. Satte till 1st 2^{de} 3^{de} 4^{de} 5^{de} 6^{de} 7^{de} 8^{de} 9^{de}
 wacker wader.

L: 200 M: E: 10: Logg.

Course	Diff.	x at Lat.	Dep.	x at Long.	2 ^o fr. Li. Land.
L: 49 ^o N.	200.	L: 2 ^o 12.	W: 2 ^o 29.	W: 2 ^o 53.	W: 11 ^o 9.
Obj. Lat	R: Lat.	md. frag	Long. fr. 2 ^o	Variat.	
28 ^o 58. N.	28 ^o 56.	7 ^o 55. N.	9 ^o 23. W.	12 ^o 11. W.	

Sitt Canarie Eglender

Strisdag: 26. Martij 1767.
 Frikt B. S. Couet med djup luft. Sattede
 Segelby. K: 4 sp. m: 2^o waderlek. in lefeg. och
 alla Sma Segel. In 1^o & 2^o by: Boms & Bofon.

P.M.

1	7.5	W SW	NO 80
2	7.5		
3	9.1	W	
4	10.1		
5	9.1		
6	8.1		
7	5.4		
8	upp	NW at NW	
9	upp	2 ^o ap NW NW	
10	upp	2 ^o ap NW	
11	upp	2 ^o ap 2 ^o	
12	upp	2 ^o ap 2 ^o	

Tjockt Riein klard wader. B. ragade S. ms.
 bask och lade by.
 2^o waderlek. Satte ap an by, att ligga
 bättre by före, efter Skerpet kastades af
 Sion island.

2^o waderlek.

A.M.

1	upp	2 ^o ap 2 ^o	
2	upp	2 ^o ap 2 ^o	
3	upp	2 ^o ap NW NW	
4	upp	2 ^o ap 2 ^o	
5	upp	2 ^o ap 2 ^o	
6	2.4	W SW	
7	6.5	W	NO
8	6.6		
9	3.4	W 1/2 S	
10	7.4	W 1/2 S	
11	7.4	S SW 1/2 W	
12	9.1	S SW	NO 1 N

fall af och satte lefeg. by. samt ut 1^o May 2^o
 By: Boms. Slapp Couet med 40 kt
 wader. wader och b. wader. 2^o
 k: 1/2 N feck. Se land af Canarija NW 1/2 W:
 of. k: 8, peil. 2^o, den Nord: k: 10 peil. St. O. 2
 de Nags NW 1/2 W: k: 10 peil. St. O. 2
 NW. point nags 10 1/2 N. nerraffe land 2^o M.
 k: 11. Nigade lefeg. om B. B. och hakte dem
 neder om N. B: k: 12 hade B. ken af Sone
 rista NW: 30 1/2 Legs. frikt Couet med 2^o
 fikt wader. Sag 14 Skepp til anskansning
 St. O. 2, da wi togade flagg, och en 1/2
 af dem, Suenst, en wi 1/2 Engelst och en
 wisse fransk flagg. In Dag skende ut wade
 Sag och skiv dem ner i Rinnemet.

Comod: med peilagen till St. Nags af Canarija, som war 11 1/2 N. 1/2 W. In of

Recks ar	Dep: 2 ^o	x af Lat: 1	Dep: 1	x af Long: 1	20 yr. lat: 1
1. 63 ^o N.	76	34	1. 26. W.	1. 26. W.	12 ^o 35. W.
00 ^o 00.	28 ^o 24. N.	9 ^o 3. W.	10. 49. W.	1 1/2 ^o N. W.	St. Mer: dist S. lag. räkna til landet.

Preppet Prince Carl, ifrån Canar.

J.M.	S.	k.	F.	Course:	Wind:
	1.	10.	-	SW.	NO.
	2.	10.	2.		
	3.	9.	5.		
	4.	9.	2.		
	5.	9.	3.		
	6.	9.	-		
	7.	9.	-		
	8.	9.	-		NOIN.
	9.	8.	5.		
	10.	8.	2.		
	11.	8.	4.		
	12.	8.	4.		

Onsdag d. 27 Martij 1751.

Stiff var: Coulté, med djift wäder.

Logg upp Stora Spelet och lade det på undra Deck.

D^o waderet.

Stiff Coulté med fient klardunder.

Stiff hårt med Ryar, halte med flöwer och under sejgl.

D^o Coulté: Satt under Sejglhj.

Stiff Coulté med Djift Luft.

J.M.	S.	k.	F.	Course:	Wind:
	1.	8.	1.		
	2.	8.	-		
	3.	9.	-		
	4.	9.	4.	SW 1/2 W.	NO.
	5.	9.	-		
	6.	8.	5.		
	7.	8.	3.		
	8.	8.	3.	SW 1/2 S.	
	9.	8.	6.		
	10.	8.	6.		
	11.	8.	6.		
	12.	8.	-		

D. 214 M. E. p. Logg.

Course: ar	Dist:	Lat	Dep:	Lat	Long	Time
SW.	216	5° 32'	N. 43.	W. 48.	12° 39'	
Off. Lat.	R: Lat.	M. D. från Teneriffa	Long. från de	Varial.		
24° 55' N.	24° 40' N.	43. W.	W. 48.	1 P. NW.		

Off. Lat. 28° 22' N. Long. 11° 51' W. Separat Dagor

D. 214 M. E. p. Logg. Off. Lat. 28° 22' N. Long. 11° 51' W. Separat Dagor

Ed. Sitt Linnien

torsdag: 28 Martij 1771.

T.m.	H. F.	Course:	Wind.	
1.	9.	SW & S.	NO.	Friske Coucke med digig Luft.
2.	9.	.	.	Har opp en dell af Stokfisken
3.	9.	.	.	och foreta. 1.
4.	9.	.	.	Sigt och mulit wader, ibland med
5.	9.	.	.	mulen og fæderdragen Himmel, och
6.	9.	3. SSW & W.	.	Pöyar, Strök ner gaffeln.
7.	8.	4.	.	Wacte ner de segl: in 1 ^{sta} 2 ^{da} 3 ^{ms} .
8.	8.	4.	.	2 ^o Coucke med fæverdragen Himmel.
9.	8.	3.	.	
10.	7.	1.	.	
11.	7.	.	.	Disig Luft med frisk Coucke.
12.	6.	3.	.	

U.M.

1.	6.	.	.	.
2.	6.	3.	.	.
3.	4.	.	.	.
4.	6.	.	.	.
5.	6.	.	.	.
6.	6.	1. SW & S.	.	.
7.	6.	5. SW.	.	.
8.	7.	1. SW & W.	.	.
9.	7.	SW.	.	.
10.	4.	3. SW & S.	.	.
11.	6.	5.	.	.
12.	6.	.	.	.

2^o wader

Sluttede alle folckets höjor upp öfwer
 lunden däckat, och gjorde Rest
 öfwer alt.

D: 179 M. E. 10. Logg.

Course.	Dep.	Lat.	Dep.	Lat.	Long.	Wind.
S. 23° W.	112.	28° 43'	N. 12° 9'	11.	13. 54.	
Off. Lat.	R. Lat.	M. Dist. Pika	Long. fr. 22°	Varial.		
00. 00.	22. 12. N.	N. 1. 52'	N. 2. 03'	10. SW.		

Eilender till Livien

Lördag d. 30 Mars 1771.

P.M.

T.	R.	S.	Course:	Wind.
1.	4.	1.	SW 1/2 W.	NO 10.
2.	3.	1.	.	NO.
3.	2.	3.	.	NNO.
4.	2.	3.	.	N 10.
5.	2.	6.	.	NNO.
6.	3.	6.	.	.
7.	4.	1.	.	.
8.	4.	1.	.	NNO.
9.	4.	6.	.	.
10.	4.	6.	.	.
11.	4.	3.	.	.
12.	4.	1.	.	.

Liten Couette med wacker wader.

Platte, öfver Lefeg. om S. B. after, och under D. = fö.

Stadig wind.

Liten wind med Skwadragen löff.

Lito Couette med stadig löff.

Do waderlek.

Do Do.

moderat Couet. med något stadig löff.

Klart nöjsamt wader.

A.M.

Starkt Storm. Lön 92 om Vatten. Storm. Lön 92 om Vatten. Storm. Lön 92 om Vatten.

M. P. 15. Logg.

Course	Dist.	x of Lat.	Dep.	x of Long.	Dep. di. Bar.
J. 20. N.	38.	5. 6. 23.	W. 31. N.	33. N.	15. 00.
ob. Lat.	S. Lat.	N. Lat.	Logg.	Dep.	Variat.
19. 34. N.	19. 21. N.	W. 2. 53.	N. 3. 9.	6. N.	

Skipsloggen Stinas Carl, från Canarie

Söndag d: 31 Martii 1761.

P.M.

H.	K.	S.	Cours.	Wind.
1.	4.	6.	SW & S.	NO & N.
2.	4.	6.		
3.	5.	4.		
4.	5.	4.		
5.	5.	4.		
6.	5.	4.		No.
7.	5.	2.		
8.	6.	3.		
9.	6.	4.		
10.	5.	6.		
11.	5.	6.		
12.	4.	6.		

Wackert Kläd wader med en
moderate Coultie.
Sog ned Wad Borgward om S. B.
ochter, och Satte opp ett axrat.
S: Satte opp på ^{one} om B: B: och
Satte Thernann.
Begynte att skrifa uti med
sein Kläd wader.

S: waderlek.

A.M.

1.	5.	6.		NO & N.
2.	5.	5.		
3.	4.	6.		
4.	6.	4.		
5.	6.	3.		
6.	6.	4.		
7.	6.	3.		
8.	6.	4.		
9.	6.	4.		
10.	6.	4.		
11.	6.	4.		
12.	6.	4.		

Wackert wader med moderate
Coultie.
S: waderlek.
Variat: 15: A. Tim: 9 gr. NW.

S: skrifa Coultie; Wackert wader.

D: 139 M. P: 18: Logg.

Cours.	Dist: 1	Lat: 1	Dep: 1	Lat Long: 2	Dist: 2
S: 27° N.	128.	Lat: 1: 54.	N: 59.	W: 1: 2.	W: 16: 2.
Off: Lat: 2:	Lat: 2:	mid: 4: 11.	Long: Fr: 27.	Variatio	
14: 40' N.	17: 31' N.	W: 3: 52.	W: 4: 11.	4: NW.	

Off: wader 9, Nord E med
Nord E. Storm
D: 139 M. P: 18: Logg.
Off: wader 10, Nord E med
D: 139 M. P: 18: Logg.

Eilend

Silly

Lagziern

Mandag: 1 April: 1771.

P.M.	T.	H.	F.	Cours:	Wind:
1.	6.	5.		SW/2W.	NO+N.
2.	7.	3.			
3.	7.	4.		SW.	NO.
4.	7.	5.			
5.	7.	5.			
6.	7.	2.			
7.	7.	1.			NNO.
8.	6.	5.			
9.	6.	2.			
10.	5.	5.			NO+N.
11.	5.	2.			
12.	5.	5.			
1.	6.	1.			
2.	6.	2.			
3.	6.	3.			
4.	6.	3.			
5.	6.	2.			
6.	6.	3.			
7.	6.	3.			
8.	6.	3.			
9.	6.	5.		SW/2W.	
10.	7.	4.		SW.	NNO.
11.	7.	1.			
12.	6.	6.			

Off. wind 15' dygt med var. af vind; 11. om en orkan om Nord. S. Storm; 12. i hufve
 spede: En orkan & dygt, men 11. i hufve

Trift Couctie med waekt noj =
 Sandwader. Hakte nec Lefse om
 S. B.

Varia. med. af AAzim^t 7gr. cc. NW.

Nijade Lefse om S. B.

Waekt mankeft wader med S. S.
 Couctie.

S = wind och wader.

Sigen Schyllpadea drifwa forbi.

S Couct. med Disig Luft.

S. 160 M. C. p. Logg.

Cours:	Di. N.	x af Latt:	Depo:	x af Long:	S. Fr. Li Land.
S. 15' N.	Conig: 145	S. 2. 20'	N. 38.	N. — 40.	N. 16. 42'
Obj. Latt:	R. Latt.	M. Di. Sen.	Long. Fr. 20	Varia bis	
15. 20' N.	15. 4' N.	4. 4. 30.	N. 4. 51.	6. NWC	

Skipslog för Prince Carl, från Canari.

P.m.	V. F.	Cours:	Wind.	Storidag: 2 April: 1761.
1. 6. 3.	.	S.	N NO.	Frisk Coust. och mildt väder.
2. 6. 3.	.	.	N.	Regyate friska uti. Hattenes
3. 6. 3.	.	.	.	Lefseg after om S. B. under lefseg.
4. 6. 2.	S+O.	Variabl.	.	för och satte Stora Segel till.
5. 6. 2.	.	.	.	mildt med Variabl. vind och en liten
6. 7. 2.	.	.	N+O.	regyate. Hattenes Lefseg om S. B. &
7. 7. 3.	.	.	.	satte bi Sona Segel. Frisk Coultie
8. 7. 1.	.	Variabl.	.	& Bjäcktigt. Hattenes Lefseg för,
9. 6. 4.	.	ifr. N. till N+O.	.	Små Segel.
10. 6. 3.	.	.	a.	fr 1 ^{sta} R. i Soms. & 2 ^{de} R. i S.
11. 6. 2.	.	.	N NO.	
12. 6. 3.	.	.	.	

A.m.	V. F.	Cours:	Wind.
1. 6. -	.	.	Var. till N.
2. 6. -	.	.	.
3. 6. 3.	.	.	.
4. 6. 3.	.	.	.
5. 7. -	.	.	.
6. 7. 3.	.	.	.
7. 7. 4.	.	.	.
8. 7. 3.	.	.	.
9. 7. -	.	.	.
10. 7. 2.	.	.	.
11. 8. -	.	.	.
12. 7. 4.	.	.	.

Satte till under lefseg om S. B. B. Siokt väder med byar & Små regnblead.

Skadig Coultie.

Ut i 1^{sta} R. i Soms. & 2^{de} R. i S. Siokt och mist. väder med frisk R. i Coultie. Satte vil of Lefseg för Sog waert Söjarekare från Progen och lade det på Undera dack för om stormast. lade vara Hvalfisks Nychen ned på 2^{da} dack. Skjade Lefsegel after frisk Coult. med ofvordrifvande tholn.

L. 166 N. 10^o Logg.

Cours:	Dist. n	x af Latt:	Depart:	x af Long: 1	Dist. d. L. Kan.
16 ^o 01.	166.	S. 2 ^o 41.	O. 45 ^o 04.	N. 0 ^o 46.	15. 56. W.
Ind:	Dist. Latt:	R. Latt:	Ind. fr. Senor	Long: fr. S. 2	Variad:
12 ^o 50. N.	12. 39. N.	N. 3 ^o 45.	W. 4 ^o 5.	6 ^o NW.	

Eilend: Till Linnæus.

Onsdag: 3 April: 1751.

P.M.	T.	P.	Cours.	Wind.
	1.	7.	4.	110.
	2.	7.	2.	
	3.	6.	6.	
	4.	6.	3.	
	5.	6.	1.	
	6.	6.	2.	
	7.	6.	3.	
	8.	6.	4.	
	9.	6.	2.	
	10.	6.	1.	
	11.	6.	1.	
	12.	6.	2.	
	1.	4.	8.	
	2.	4.	3.	
	3.	4.	1.	
	4.	4.	2.	
	5.	4.	1.	
	6.	4.	2.	
	7.	4.	3.	
	8.	4.	3.	
	9.	4.	5.	
	10.	4.	3.	
	11.	4.	1.	
	12.	4.	6.	

frisk Coultie med djup luft och drifwande moln.
 aftagande Coult. med ofvæ-
 dragen Himmel.

Ke. 1. a. m. påfærdede Wi. Solens plats, da
 wi woss i Long: w: 5: 11. i f. Senenif-
 & Long: fr. di Land - 15: 2. W. Da
 Solen war i Tecknet Maduria, 25: 25.
 40 Secunders
 Reggade att friska uti med
 drifwande moln.

Reggade, stor segl, watten Le-
 segel ofvæ och under om d. b.

Ofvædig Coultie med mulid
 wæder.

Liten R. S. Coultie, med
 tiöck och Rysaktig Luff.

143 m. L. 65: Long.

Cours.	Dist.	x of Lat.	Depart.	x of Long.	Dist. di Land
1. 16: of.	144.	1. 2. 17.	of. 40.	11: 41.	W. 15: 15.
Off. Lat.	R. Lat.	MD. fr. Ven.	Long. fr. 5:	Varial:	
00: 00. N.	10: 22. N.	W. 3: 5.	W. 3: 24.	1/2 N. W.	

Ke. 1. a. m. påfærdede ofvædraget
 & Long: fr. di Land 15: 2. W. Da
 Solen war i Tecknet Maduria 25: 25.
 40 Secunders
 Reggade att friska uti med
 drifwande moln.
 Ke. 1. a. m. påfærdede Wi. Solens plats, da
 wi woss i Long: w: 5: 11. i f. Senenif-
 & Long: fr. di Land - 15: 2. W. Da
 Solen war i Tecknet Maduria, 25: 25.
 40 Secunders
 Reggade att friska uti med
 drifwande moln.
 Ke. 1. a. m. påfærdede Wi. Solens plats, da
 wi woss i Long: w: 5: 11. i f. Senenif-
 & Long: fr. di Land - 15: 2. W. Da
 Solen war i Tecknet Maduria, 25: 25.
 40 Secunders
 Reggade att friska uti med
 drifwande moln.

The Royal Prince Carl, i Khan Canari.

P.M.	L. H. F.	Cours.	Wind	Torsdag: 4 ^{de} April: 1751.
1.	5. 2.	1/2 0.	N.	Moderat Wind med mist: wader och Smatt regn ibland.
2.	5. 2.	.	.	
3.	5. 2.	.	N 10.	D ^o wind med slig luft.
4.	5. 4.	.	.	
5.	5. 3.	.	.	
6.	5. 2.	.	.	Hulle ner S ^o wer lesegel: ochter om S: S:
7.	5. -1.	.	.	
8.	5. -1.	.	.	Satte S ^o wer lesegel till på S: S: Sidan ochter. och under D ^o om S: S: för.
9.	4. 4.	.	.	
10.	4. 3.	.	.	
11.	4. 5.	.	N.	
12.	5. -1.	.	.	

Am.	L. H. F.	Cours.	Wind	
1.	4. 3.	.	.	D ^o waderlek.
2.	4. 3.	.	.	Liten S: S: Couet: med Waer- keret wader.
3.	4. 2.	.	.	
4.	4. 1.	.	.	Var: p ^o : Azimuth C: 58. D ^o - - - C: 56. } NW.
5.	5. -1.	.	.	
6.	5. 3.	.	.	Hact Esopo in rumet Porlinos Cabel Sag, Strom Sag, Cabella ruim och Projes utt wath- nas. Warhet wader.
7.	6. -1.	.	.	
8.	6. 3.	.	.	Pumpat af 4 pijor Spanjsk PW: på Oxhuf: frisk S: S: Couetie.
9.	6. 1.	.	.	
10.	6. 2.	.	.	
11.	6. 3.	.	.	
12.	6. 1.	.	.	

126 M. p^o: Logg.

Cours:	Dist ^o :	x af Latt:	Depart:	x af Long:	Dist. Lid Land
N 10.	126.	3. 2 ^o 0'	0/2 25.	W: 25.	14 ^o 50' W.
obj: Latt:	R: Latt:	M: Dist: Som:	Long: 4. 22.	Varial:	
05 ^o 00' N.	3 ^o 19' N.	W: 2: 40'	W: 2: 59'	1/2 1/2 ^o	

Elendⁿ Till Lizzien

Freitag 5 April 1751.

P.M. 8 1/2 Clocks: Lager: Går till Sjö, användt till 15 Upp: med sig: som en stor Vård: och från malle
det ofafade, och ung av portiga rejor och fiska till, Loket min Fart på dag

	T.	H.	S.	Course.	Wind.
1.	6.	2.		1/20.	N 40.
2.	6.	4.			
3.	6.	3.			
4.	6.	2.			
5.	6.	2.			
6.	6.	1.			Variat till NO.
7.	6.	1.			
8.	6.	1.			
9.	4.	3.			
10.	5.	1.			
11.	5.	1.			
12.	5.	1.			
1.	A.	A.			
2.	A.	2.			
3.	A.	3.			
4.	A.	1.			
5.	A.	2.			
6.	5.	1.			
7.	5.	1.			
8.	4.	6.			
9.	5.	5.			
10.	6.	2.			
11.	5.	1.			
12.	5.	2.			

P: S. Couet. med Wackert Klau wader. Skiot ner i rummet Jagan igen som war öffe all wattenas.

Do Couetie med Skian klar Himmel.

Liten wind med drifwande moln.

Do wader.

Wackert wader. Satte till drifwaren. Tog opp all wart Jagwarcke med Sagan skoter och halfar all watten. Do det spastka Cajoute brod och packade till de stora P: W: piporne: befant ne got derat wara möglight. Wackert wader.

129: M. P: 10: legg.

Course.	Diff ⁿ	Lat.	Dep.	Long.	Lat. & Long.
140.	113.	S. 0° 50.	Off: 22.	Off: 22.	N. 14° 28.
Off: Lat.	2. Lat.	M.D. Ven.	Longif. 8°	Variat.	
6° 28. N.	6° 13.	N. 2. 18.	N. 2. 47.	1/2 N.	

Preppet Prince Carl, från Canari.

Lördag d. 6 April. 1751.

P.M.	L.	S.	Powers.	Wind.
1.	4.	4.	1/20.	N+O.
2.	4.	2.		
3.	4.	1.		Var: S+NO.
4.	4.	1.		
5.	4.	1.		
6.	5.	1.		
7.	4.	6.		
8.	4.	2.		
9.	4.	4.		
10.	4.	1.		
11.	5.	1.		
12.	4.	3.		

moderat vind med wacker
 klart wader. Sköt ner våra
 Södjus & Sägwarcke samt lade
 piporna med Bröd i acker.
 Utkan. S. vind & öfwer-
 drifwande moln. Beganste att
 skilna ut af med mulit wader
 halle ner Drifware samt öfver
 Lefge: acker och Vrna Lefg.

Beganste att friska ut.
 mår luft wader och öfwer-
 drifwande moln.

A.M.	L.	S.	Powers.	Wind.
1.	4.	1.		
2.	4.	4.		
3.	4.	3.		
4.	4.	3.		Var: S+NO.
5.	3.	1.		
6.	2.	4.		
7.	2.	4.		Skid.
8.	2.	4.		
9.	2.	6.		N+O.
10.	3.	4.		
11.	3.	3.		
12.	3.	1.		N+NO.

Liten vind och mulid.

Sörjade med regn. Halle ner
 Lefwet och utger Lefge.
 Regn med Sögucktig Luft.
 Liten vind med wacker wader.
 Skifade alla i Små & Lefge: att
 förka. Tog wakt Sogly ankar.
 ifr. Brogen och lade det på Behöjers
 i skallet för Strom-Anskard.

D: 103 M: 6: 78: Logg.

Couis.	Dist.	x af Lat.	Dep.	x af Long.	d of fr. S. L.
S+O.	110.	off: 1. 48.	off: 21.	off: 21.	W: 14. 4.
Obj. Lat.	R: Lat.	Merid. fr.	Long: fr. d.	Variat.	
A: 40. N.	A: 46. N.	W: 2. 57.	W: 2. 16.	1/2 p. 2.	

u. w. d. 6. N. d. 6. m. u. w. h. n. i. g. u. w. o. r. d. o. f. f. a. l. l. e. n.
 L. a. r. i. w. o. r. d. o. f. f. e. g. e. t. f. a. l. l. e. n. d. e. p. r. i. n. c. e.
 u. w. o. r. d. o. f. f. e. g. e. t. f. a. l. l. e. n. d. e. p. r. i. n. c. e.

Ärend: Till Livien

Söndag: 7^{de} April: 1751.

P.M.	R.S.	Cours:	Wind:
1.	2.	1/20.	NNO.
2.	2.	5.	
3.	3.	3.	
4.	2.	5.	
5.	2.	3.	
6.	2.	3.	
7.	2.	4.	
8.	2.	6.	
9.	2.	2.	
10.	2.	4.	
11.	1.	5.	
12.	2.	4.	

Klart nög samt wader med liten Laring af wind. Satte öfwer och under Lefeglen för om: N. N.

Öfveraktigt: Halte nec L. Lefeglen och Lina Segel.

Liten Laring af wind med hoick Horisont och öfwerdragen Himmel.

Smält wader och Blixtring ifrån NNO. Til NNW.

A.M.	R.S.	Cours:	Wind:
1.	2.	4.	
2.	2.	4.	
3.	1.	4.	
4.	1.	3.	
5.	2.	4.	
6.	2.	4.	
7.	2.	4.	Variab. Til NNO.
8.	2.	3.	NNO.
9.	2.	3.	
10.	3.	4.	
11.	2.	5.	
12.	2.	2.	

smält Skilt med hoick öfwerdragen Himmel.

Liten wind med hoick wader, och smält regn; & Variab. Til NNO. Satte felt öfwer och under Lefeglen.

Öfveraktigt med Regn: Halte nec Lefeglen.

D. SAM: E. P. Logg.

Cours.	Dist.	Lat.	Dep.	Long.	Fr. L. Kar.
NNO.	54.	S. 53.	off. - 11.	off. - 11.	N. 17. 46.
Obj. Lat.	2. Lat.	md. 4. Fen.	Long. fr. 40.	Variat.	
00. 00. N.	3. 47. N.	W. 1. 47.	W. 2. 5.	5. 0. NW.	

Resmet Trize Carl, ifrån Canar.

P.M.	H.	F.	Cours.	Wind.	Månadag: 8 April 1741.
1.	3.	3.	S/20.	N.	Liten vind med ticht wader,
2.	3.	6.			ibland regn.
3.	3.	5.			Wind. Variab: med regn; halte ner
4.	4.	1.		Var: till S.	Lefsg: & M: S: wind. Slog seglen
5.	7.	3.	S:	O NO.	back, och sedan stilt med regn.
6.	6.	4.			Öfversigt med smatt regn.
7.	6.	1.			Öf 1 ^{sta} Rji: i P.M.
8.	3.	4.			Regyate stilla utaf smatt
9.	1.	1.	Stilt.	Var: till SO.	regn och Variab: wind.
10.	3.	1.	S/20.		
11.	3.	1.			
12.	3.	3.			In 2 ^d Rji: S: M: S:

A.M.	H.	F.	Cours.	Wind.	Text
1.	3.	1.	S:		
2.	1.	1.	SW.	Var: till SO.	Stilt med ticht wader, &
3.	1.	1.			smatt regn ibland samt Variab:
4.	1.	1.			Wind och sedan stilt.
5.	1.	1.			
6.	1.	1.			
7.	1.	4.	S/20.	Var: ifrån NW till NO.	ut 2 ^d Rji: P.M. S: waderlek.
8.	1.	5.			ut 1 ^{sta} Rji: P.M. S: & Sagsegel
9.	1.	1.	S:		Sog loss branden på Rökquisen
10.	1.	1.		Var: till N.	och tog af den att gå rohet, och gå
11.	1.	1.			lattare. Waderlek wader och samt
12.	1.	5.			stilt. Högde Lefsg: & Sagsegel: att

D. 57 M. P. p. Logg.

Cours.	Dist.	x af Latt.	Dep.	x af Long.	D. fr. Li. L.
1: 7 ^o Off.	56.	S: 56.	off - 7 ^o	off - 7 ^o	N: 17: 49.
Off. Latt.	R. Latt.	nd. fr. Ten.	Long: fr. S:	Variab:	
2: 49' N.	2: 51' N.	N: 1: 39.	N: 1: 48.	5 ^o NW.	

Återn Till Linné

Thorsdag: 9 Aprilis 1791.

Urm.	J. R. G. Coms.	Wind.
1. -4-1		Stil.
2. 1.2	S.	NO.
3. 1.5		
4. 1.2		Variab.
5. 1.4		
6. -4-4		
7. -4-4		
8. -4-4		Stil.
9. -4-4		
10. -4-4		
11. -4-4		
12. -4-4		

Liten Loringafvind med Byackigt.

Stil med regn och Variab. In 1^{sta} Sk
 R. S.M.S. 4 1^{sta} Ly. i h: S.
 Blixtring ifrån NO till O. mörkt o
 muligt med regn.
 D^o D^o med Blixtring
 ifrån NO till O.

Urm.	J. R. G. Coms.	Wind.
1. -4-4		Stil.
2. -4-4		
3. -4-4		
4. -4-4		
5. 1.1	1/2 W.	Vari. Stil N.O.
6. 1.3		
7. 1.3		Vari. Stil N.
8. 1.4		
9. 2.1		NNW.
10. 2.3		
11. 1.2		SW.
12. 3.1		

Byackigt luft.
 Stil med regnbyar.
 mäst Stil. klarade öppnare
 ut 1^{sta} R. i B: M.S. Högst alla
 Stages: att tonkas.
 Liten Loringafvind; Satte af segel
 om S. B: öfver och under.

D: 21 W: 10: Logg.

Coms.	Dir ^o	kap Lätt.	Dep.	kap Long.	Exp. Lätt.
J. 30 W.	21	J. 21.	W. 1.	W. 1.	W. 15: 40.
Obj. Lätt.	Räk. Lätt.	M.D. fr. Ten.	Long. fr. 0 ^o	Variab.	
2: 28. N.	2: 28. N.	W. 1. 40.	W. 1. 59.	5 ^o NW.	

Resepet Prince Carl, ifrån Carn. Ed.

P.M.	1.	2.	3.	Cours:	Wind.	Onsdag 10 April. 1761.
	1.	2.	2.	SW.	NNW.	Liten vind med wack: Klart wader.
	2.	2.	2.			
	3.	2.	4.			
	4.	2.	5.			Beqgute bli: Pryachtigt. Hattener
	5.	2.	6.			Lejegl: för och alla Små Segel
	6.	2.	6.			
	7.	3.	-			Pryachtigt all wind med smatt
	8.	3.	2.	Var: till NW.		af: 1 ^{sta} af: P.M.S. & 1 ^{sta}
	9.	3.	-			af: k: S.
	10.	2.	-			
	11.	-	-			Stillnade af.
	12.	-	-			Pry med hård regn.

A.M.	1.	2.	3.	4.	5.	6.	7.	8.	9.	10.	11.	12.	Cours:	Wind.	Text
	1.	1.	-										Varia:		
	2.	3.	-										NW.		Liten vind med drifswarade moln:
	3.	2.	2.										Var: till N.		Blikt: S: och en liten regnby?
	4.	2.	3.												
	5.	1.	3.												
	6.	1.	6.												
	7.	1.	5.												ut 1 ^{sta} af: P.M.S. & k: S.
	8.	1.	4.												Liten vind med by af regn.
	9.	1.	-												
	10.	1.	-												St: vind med Wackert wader,
	11.	1.	3.	SW.	SO.										Stigade alla Små Segel
	12.	2.	-	SW + S.	SO + S.										Wackert Klart Wader.

J. H. M. P. A. Logg

Cours.	Dist ^m	Lat. Long.	Dep.	Lat Long.	Dist. Lat.
S: 7 ^o W.	38.	S: 38. N: - 5.	W: - 5.	W: - 5.	W: 13: 54.
Obj: Lat:	A: Lat:	Md: Sen:	Long: 7: 82.	Varia:	
1: 50. N:	1: 43. N:	W: 1: 45.	W: 2: 4.	4: NW	

Til Lemmen, och derifrån Til Våp i Bon' Ypper.

Worsdag: 11 April: 1741.

P.M.	H.	M.	Cours:	Wind:
1.	3.	1.	SSW/2W	SO.
2.	2.	5.		
3.	1.	2.	SSW.	
4.	3.	1.	SSW/2W	SO+O.
5.	5.	0.	SSW.	
6.	4.	3.		
7.	4.	11.		
8.	5.	11.	SSW/2W	
9.	4.	4.		
10.	4.	2.		
11.	4.	4.	SSW.	
12.	4.	4.		Variab.

Liken Coactie med wacker klackwader,
 lade oppsett. Borgwardt fölom P. P.
 förbende Borgwarden achter om P. P.
 Satte dem an igen. Bymidtegen. Wad
 ner alla små segl: Satte dem igen.
 Var: med: af W. im: & angr: 4:36. NW.
 P. S. Coact: Stierklar Himmel och
 wacker wader. K. 7. lagom P. S. Coact:
 Satte an Stång Bardunerne till lowant
 för och achter.

Bymidtegen. ofradigt.
 Thain dubbla Walfar och Schot, satte
 an Stot = Backstag til lowant, och
 Steng = Backstag.
 Sagde de Pirambardunerne til lowant
 efter, och satte dem an.
 Satte opp snarfel och sackel, achter och
 för på Stangene, och tog de segels
 Spörörne til utlyggare, & r.
 Timornänen Sprekade Boglar i
 Tid an, att Sukra dem med.
 Wackerst nöjsamt wader med lagom,
 P. S. Coactie.

A.M. 1. 5. 0 SSW. SO.
 2. 5. 5. . . .
 3. 6. 1. . . .
 4. 5. 6. . . .
 5. 5. 6. SSW/2W.
 6. 6. 1. SW+S. SO+S.
 7. 6. 1. . . .
 8. 6. 4. SSW/2W. SO.
 9. 6. 11. SSW.
 10. 6. 11. . . .
 11. 6. 11. . . .
 12. 5. 5. . . .

om 6 Stof med wackring: 1/2 f. k. herring och
 w. i bland kallid för mjölk och

D. 119 M. E. N. Logg.

Cours:	Dist: conq:	x af Lat:	Dep:	x af Long:	Dist: Li: Lang:
S. 26° N.	114.	S. 1: 42.	N. - 50.	N. 50.	N. 14: 45.
Obj: Lat:	A: Lat:	mt: 7: 10m:	Long: 7: 5°	Variat:	
00° 8' N:	00° 2' N:	N. 2: 35'	N. 2: 54'	4° NW	

Nu Kap de Bort: Esperance.

Lördag: 13 April: 1741.

P.M.	U. S.	Course.	Wind.
1.	5.	5.	NW 1/2 W.
2.	5.	2.	SW.
3.	5.	4.	SW.
4.	5.	3.	SW.
5.	5.	1.	SW.
6.	5.	4.	SW 1/2 W.
7.	6.	1.	SW.
8.	6.	1.	SW.
9.	6.	2.	SW 1/2 S.
10.	6.	1.	SW.
11.	6.	1.	SW 1/2 W.
12.	5.	6.	SW.

Wackert wader med difig Hori Lout & en swar, SO dyning. Satte ann for flang Wart & Kard: om P: B: In 1^{sta} dy: 3 m S. Smeder gjor De Thient och Simerman skales till Salningarar. den SO dyningen lagt Sig. P: S. Coult: med flwin klar Himme.

De waderletz.

P.M.	U. S.	Course.	Wind.
1.	5.	5.	SW 1/2 S.
2.	5.	4.	SW 1/2 W.
3.	5.	2.	SW.
4.	5.	4.	SW 1/2 W.
5.	5.	3.	SW.
6.	5.	4.	SW 1/2 S.
7.	5.	3.	SW 1/2 W.
8.	5.	2.	SW.
9.	5.	4.	SW.
10.	5.	6.	SW.
11.	5.	1.	SW 1/2 S.
12.	4.	5.	SW.

Coultie med ofwerdragen Wind. De wader: Walte opp Daglis Sagen att wader och wellna. ut 1^{sta} dy: P: ms. Satte till Sma feg. Bilappade och forskade Spock: fist. Satte rogn: Segel i stor: och aekter Luckan. Wackert nysamt wader.

D: 13A 11: P: 10: Logg.

Course.	Diff ⁿ	raf Latt.	Dep.	raf Long.	Dyrikt Latt.
SW 1/2 S.	132.	1. 50. S.	4. 13. W.	1. 13. W.	16. 35. W.
Diff. Latt.	L. Latt.	md. dy. Tener.	Long. dy. d. e.	Variat.	
3. 42. S.	3. 41. S.	4. 24. W.	4. 44. W.	4/2 N. NW.	

Resepot Stine Paul, ifran Linné

P.m.	S. N. S.	Cours.	Wind.
1.	4.	4.	SW.
2.	4.	6.	
3.	4.	3.	
4.	4.	4.	SW 1/2 S.
5.	4.	11.	SW 1/2 S.
6.	3.	5.	
7.	4.	1.	SW 1/2 NW.
8.	4.	3.	SW.
9.	4.	3.	
10.	4.	6.	
11.	2.	4.	
12.	3.	4.	SW 1/2 W.

Sondeg. 14 April: 1781.
 Lagom B. S. Court. med an-
 gånadt wäder, Sönerman:
 försåg Skorstång Salningare,
 med 2 Cheskalas och 2 Feonskie-
 nor.
 Vax: 1/2 G. Lim. 2: 1/2 NW.
 Skiot her Daglis wagen på sin
 plats igen.
 Wackerst Skrinklart wäder
 med ofwändigt wande moln-
 flaskar.

A.M.	S. N. S.	Cours.	Wind.
1.	4.	11.	SW.
2.	4.	9.	
3.	4.	11.	SW 1/2 W.
4.	3.	5.	
5.	3.	5.	
6.	4.	1.	SW.
7.	4.	9.	
8.	5.	1.	
9.	4.	5.	SW 1/2 W.
10.	4.	3.	SW.
11.	4.	1.	
12.	4.	4.	SW 1/2 S.

12 waderlek.
 Sone 110: Dyring med smatt
 regn, och ofwändigt wande moln-
 flaskar.
 Den 11: Dyringen mått lagtig,
 Lutte till små Segel.
 Wackerst nöj samt wäder.
 Liken by med smatt Regn

D: 105 M. E. p. Logg!

Course:	Dist. Corig:	Lat. Long.	Dep.	Lat. Long.	Dist. Li. Lard.
S. 31° W.	110.	1. 34. S.	0° 54' W.	0. 54' W.	17: 29' W.
Obs. Lat.	R. Lat.	Mid. Fe.	Long. Fe.	Navat.	
5. 16. S.	5. 11. S.	5. 19. W.	5. 38. W.	1/4 N. SW.	

Sil Capd'bon' Esperance.

P.M.		Codes	Wind	Måndag: 15 April 1751
1.	3.4.	SW 1/2 S.	SO 1/2 S.	By med smalt regn och liten bultke.
2.	3.2.			Satte opp för Preamstangen
3.	4.1.	SW.	SO.	Wackerst klart wader.
4.	2.2.	SW 1/2 W.		Variet. p. Altum: . . . 1. 4. } NW.
5.	2.4.	SW.		2 ^o p. Ampt: . . . 1. 7. }
6.	4.3.	SW 1/2 W.		Lagom b. s. Couet. med Skernklev
7.	4.4.	SW.		Himmel.
8.	6.1.	SW 1/2 W.		
9.	4.6.	SW.	SO.	
10.	5.6.	SW 1/2 W.		
11.	6.11.	SW.	SO + O.	Frisk Coultie med drifwande moln = skyer, och en hård sed från for.
12.	6.11.			

A.M.		Codes	Wind	
1.	4.4.			De De
2.	5.1.			Pölexbring uti NO.
3.	4.6.			aftagande Couet. med drifwande
4.	4.3.			moln.
5.	4.4.			Watte opp föjet Pücht Sag att wad = nas i wader.
6.	4.4.	SW 1/2 W.	SO + S.	Satte wind segel i Luckorne.
7.	5.1.			Täcklade sil för Pream-staen:
8.	5.11.	SW 1/2 W.	SO.	Sorkade och Banerade starkf. sk.
9.	5.2.			Wackerst roysamt wader.
10.	5.11.			
11.	4.5.	SW.	SO + O.	
12.	4.11.			

D. 119 M. p. Logg.

Course	Diff. 1	+ at Latt.	Dep.	x at long.	2 ^o fr. li. Latt.
S. 26. W.	118.	1. 44. S.	56. W.	56. W.	18. 25. W.
Obj. Latt.	A. Latt.	md. fr. 2 ^o o Generif. 1 ^o	Long. fr. 2 ^o	Variet.	
6. 58. S.	4. 00. S.	6. 15. W.	6. 34. W.	1/4 N. NW.	

Respet Prince Carl, ifran Linnien,

P.M.	H.	M.	Cours:	Wind	Thursdag: 16 April 1747.
1.	3.	6.	S + W.	SO + O.	Laba B. J. Couette & washed wader
2.	3.	5.	S 1/2 W.	O + SO.	meden hard S. O. styming. Satte opp for-
3.	3.	5.	S.		gram, Ra, och 2 Segel. Skidner Sjög-
4.	3.	5.	S 1/2 W.	var: fran Sjög S.	& Plekty Segel: Liden by med Regndrop.
5.	2.	4.	W SW.	var: till SW	par och 4 waderi fwarde motu
6.	1.	3.	Syd.	var: till O + N.	
7.	1.	11.	S + W.	S + O.	
8.	1.	11.	S + W + S.	Variabl.	So med Regn, och fiskt byack-
9.	1.	2.	S + W.	S + O.	frigt waderi. In små segel. 20 1/2 Ha
10.	2.	1.	S + W.	SO + O.	af 1/2 S. & K. S.
11.	2.	5.			
12.	3.	4.	Syd.	O + SO.	Mulet wader och Variabl. begynte att friska i med moderat Couette.

A.M.	H.	M.	Cours:	Wind	Text
1.	3.	-	S + O.	O: 80 + N.	
2.	1.	5.			
3.	4.		SW + W.	S + O.	En Regnby och Variabl. wind. och blist.
4.	1.	9.		var: till Off.	ring uti O + SO.
5.	2.	4.			Wackerst klart: friskaderi med en hard
6.	2.	4.			S. O. Sid. 20 1/2 Ha i K. S. Satte till
7.	3.	2.	S 1/2 O.	Off.	alla små segel.
8.	4.	1.	S.		Wackerst klart med en moderat wind.
9.	4.	4.	S 1/2 W.	O + S.	Satte wind - Segel i Luckorna
10.	5.	3.	S + W.	SO + O.	Prankade och torstade stark frisk.
11.	5.	1.	S 1/2 W.	O + SO.	
12.	5.	-	S.	O + S.	af 1/2 Ha i S. S. Frisk Couette.

D: 77 M. E. ps. Logg.

Cours?	Diff ^m	x af Lat:	Dep:	x af Long:	
S: 18° W.	72'	1. 9' S.	22' N.	22' N.	
Long: fr. L. 20.	Off: Lat:	2. Lat:	Mid: fran P. Kenariffa	Long: fr. 22.	Variat:
18° 47' W.	80 9' S.	3° 47' S.	6. 37' N.	6. 56' W.	2° NW:

Till Cap: & Bari Esperance.

P.M.	H.	A.	Cours.	Wind.	Onsdag: 17 April: 1751.
	1.	4.	5.	S.	015
	2.	4.	2.	1/2 W.	5010
	3.	4.	2.		
	4.	4.	3.		
	5.	4.	1.		
	6.	4.	1.	SW.	
	7.	4.	1.		
	8.	4.	3.		
	9.	5.	1.		
	10.	5.	1.		
	11.	4.	6.		
	12.	5.	1.		

moderat vind med wacker klar
wader.
Sjofskade til noget med några
Regnroppar.
nagot mulet. In 1^{sta} k. S.
S^o wader med jemn Couete.

Blixning uti W.

A.M.	H.	A.	Cours.	Wind.	Wind.
	1.	5.	1.		
	2.	4.	5.		
	3.	4.	1.	SW 1/2 W.	50.
	4.	4.	1.		
	5.	4.	5.	SW.	
	6.	4.	3.	SSW.	Variabl.
	7.	4.	1.	SW.	S ^o
	8.	4.	1.	SW 1/2 W.	S ^o
	9.	5.	1.	SW.	5010.
	10.	4.	3.	SSW.	Variabl.
	11.	4.	6.	SW 1/2 S.	
	12.	6.	1.	SW 1/2 W.	

Stadig Couete med grönulna
luft och bård Sjö från forr.

moderat vind med drifwande
moln och Blixning ifran W.
til WNW. Pryaktig luft. In 1^{sta}
k. i S ms. bergade små segel.
k. 6. By med starkt regn
blix och bunder.
en By med starkt regn.
frisk Couete.

D. 112 M: P. M. logg.

Cours.	Dist ⁿ	x i Lat ^o	Dep.	x af Long.	2 ^o di Land.
1. 23 ^o W.	111.	1. 41. S.	44. W.	44. W.	19. 31. W.
Off. Lat.	2. Lat.	M. fr. Siko Sensiff.	L. fr. S ^o	Variat.	
08. 00. S.	9. 50. S.	7. 21. W.	7. 40. W.	00 ^o	

Preppel Prince Carl, span Linnæus

P.m.	H. V. F.	Course.	Wind
1.	4.	SW.	SO+O.
2.	4.	---	---
3.	6.	---	---
4.	6.	---	---
5.	5.	---	---
6.	5.	S $\frac{1}{2}$ W.	0 SO.
7.	6.	---	---
8.	6.	SW.	SO+O.
9.	6.	---	---
10.	5.	S $\frac{1}{2}$ W.	---
11.	5.	---	---
12.	4.	---	---

Sörsdagid: 18. April: 1781.
 Frisk kälvod m: Coultie
 med blycklig luft.
 Byväktigt med smält regn.
 moderat Coultie med qua-
 mulen luft. Satte till S. P. S.
 Wacker wader med ofwen
 skagen Himmel.

A. M.	H. V. F.	Course.	Wind
1.	6.	SSW.	SO.
2.	6.	SW.	SO+O.
3.	6.	---	---
4.	6.	---	---
5.	6.	---	---
6.	6.	---	---
7.	6.	---	---
8.	6.	---	---
9.	6.	---	---
10.	6.	---	---
11.	6.	S $\frac{1}{2}$ W.	0 SO.
12.	5.	---	---

moderat Coultie med ofwen gif-
 wande moln, uken By med
 smält regn: Tog in P. S.
 jern Coultie med Wacker klar
 wader och ofwändrigwande moln,
 stjern klart och Wacker wader med
 en frisk Coultie; Satte till alle
 smäsegel.
 Wädrade och Banckade i stock.
 fikt. S. wader med sol i kin
 och frisk m: S: Coultie -

D. 148 M: C. M. Logg.

Course.	Dep.	Lat.	Dep.	Lat.	Long.	Time
S. 27° W.	146.	2: 14' S.	1: 00' W.	1° 1' W.	20° 32' W.	
Off. Lat.	A. Lat.	nd. f. Fen.	Long. fr. d.	Variat.		
12° 2' S.	12: 4' S.	3: 21' W.	3: 41' W.	1° Nost.		

Sil Cap: d' Bon: Esperance

Sredag: 19 April: 1751.

P.M.

Uhr	Course	Wind
1.	5.4	S 1/2 W.
2.	4.2	..
3.	5.3	SW.
4.	6. "	..
5.	6.2	NW 1/2 W.
6.	6.4	SW.
7.	6.4	..
8.	6.4	..
9.	7. "	S 1/2 W.
10.	7.3	SW.
11.	7. "	..
12.	7.2	..

moderat Couetie med waerket wader,
 sedan en liten regnby.
 frisk Couetie med duffwande moln.
 Variat: p^r azim: 56' NÖ.
 " " " " 54' NÖ.
 Dito Couetie med steeraktad wader,
 Regynte at friska uti med öfwerord-
 wande moln flackar, & smatt regnby.
 Regn: alla små segel till frisk B: S.
 Couetie. Waerket klard wader.

O.M.

Uhr	Course	Wind
1.	6.2	S 1/2 W.
2.	6. "	..
3.	5.5	..
4.	5.3	SW.
5.	6. "	..
6.	6.4	..
7.	6.2	S 1/2 W.
8.	6. "	..
9.	6.1	..
10.	6.2	..
11.	6.2	..
12.	6. "	SW. 5040.

moderat Couetie med swarta moln-
 flackar & smatt regnby. Satta alla
 små segel till frisk B: S. Couetie.
 Pryackthigt, bergade Småsegel.
 Waerket wader. Satta till små segel.
 ut till d'g; B:ms. & 1^{te} K:K: S.
 frisk Couetie med Waerket klard wader.

150 M: C: p^r Logg.

Course	Dist ^a	kaplat: conig.	Dep;	af Long:	D ^o fr: L: Lacs.
S: 23 ^o N.	143.	2. 11. v.	56. W.	57. W.	21. 29. W.
Obj: Latt.	R. Latt.	mb: fr. Ten.	Long: fr: 50	Variat:	
14. 13. S.	14. 19. S.	9. 17. W.	9. 38. W.	10. NÖ.	

Diff. omist 6 v. p. om Offi.
 Kvarnport Kortast 20 N.
 ofalen för sig vara oflydig Wind & under det

Sheeped Prince Carl, från Sirien,

P.M.	k.	f.	Course.	wind.	Lordagid 20 April. 1751.
1.	4.	2.	S 1/2 W.	0 50.	Lagon Bost. Coulet. med Wack. Klart wäder; ofwändri swande mola fläskar. Satte ann Boogward acker & för.
2.	5.	-	S.	.	
3.	5.	3.	.	.	
4.	5.	6.	.	.	
5.	6.	3.	S 1/4 W.	50 40.	Nar. p. Amal. - - 1 yr. 47 m. Nol.
6.	6.	-	S 1/2 W.	0 50.	fladig Coulet. & wack. wäder. In 1 ^{sta} Apr. 30 ms. & satte till. Alla smäpyslin. in 1 ^{sta} Apr. kd.
7.	5.	6.	.	.	
8.	6.	-	.	.	
9.	5.	3.	.	.	
10.	6.	2.	.	.	frisk Couletie med spuri klant wäder, stor brusk skot sprang uti sketet, gijade opp och frisk på D-igen. D ^o Couletie.
11.	6.	5.	.	.	
12.	6.	5.	S.	0 50.	
A.M.	1.	6.	2.	S 1/2 W.	
	2.	6.	3.	.	
	3.	6.	4.	S 1/4 W.	50 10.
	4.	6.	4.	.	
	5.	6.	3.	S.	0 50.
	6.	6.	1.	.	
	7.	6.	3.	.	
	8.	6.	5.	S 1/2 W.	
	9.	6.	2.	.	
	10.	6.	-	.	
	11.	5.	4.	S 1/4 W.	50 50.
	12.	6.	4.	S.	0 50.

D. 146 M. C. nr logg. till med små Regnbågar.

Course.	Dist. n.	Lat.	Dep.	Long.	Dist. n.
S. 16° W.	146.	2: 19' S.	40' W.	41. W.	22: 10' W.
Obj. Lat.	2: Lat.	nd. fr. S. Gener.	S. fr. S.	Varial.	
16: 30' S.	16: 32' S.	9: 57' W.	10: 19' W.	29: 40' W.	

Sill Cap de Bozz' Experience.

P.M.	L.	K.	F.	Cours.	Wind.	
	1.	6.	-	S.	0 50.	Sondag: 21 April: 1751. moderat Couet: mid Byächt: wäder & smätt Reg, samt Variabl.
	2.	5.	5.	1/20.	0 11.	
	3.	5.	5.	-	-	
	4.	6.	1.	-	-	Frikt Couet: mid waak: klart wäder.
	5.	6.	2.	-	-	
	6.	6.	2.	-	-	kl. 6. a.m. Variabl. p. mid af klyp? & a timeth - - - 2: 35. 40 p.
	7.	6.	2.	-	-	De wind & wäder.
	8.	6.	4.	S.	0 50.	
	9.	6.	4.	-	-	
	10.	6.	1.	-	-	Lagom B. S. Couet: mid waakod Skern- klart wäder.
	11.	6.	-	-	-	
	12.	5.	6.	-	-	
	1.	4.	4.	1/20.	0 15.	
	2.	4.	1.	-	-	Liten wind mid Skern klar Himmel.
	3.	4.	-	1/10.	-	
	4.	4.	-	-	-	
	5.	4.	-	S.	-	
	6.	4.	-	-	-	Utalla Refwen. waakod klart wäder, mid 20 dymig, torckade 1 partee Stockfish.
	7.	4.	2.	-	-	
	8.	4.	2.	1/2 W.	0 50.	
	9.	4.	2.	-	-	
	10.	4.	-	1/20.	0 15.	waakod klart wäder mid moderat wind.
	11.	4.	-	-	-	
	12.	4.	-	-	-	

Off: wad 3 1/2
 orfakti som 40
 Guldke:
 A.M.

D. 123. M. C. p. Logg.

Cours:	Corig. Dip.	x af Latt. br.	Dep.	x af Long.	D. p. Li. Tan
S. 7. W.	120.	1. 54. S.	14. W.	15. W.	22. 25. W.
Off. Latt.	R. Latt.	mb. f. Ten.	L. f. S.	Variat.	
18. 27. S.	16. 30. S.	10. 11. W.	10. 34. W.	2. N. 4. N.	

Skieppet Prince Carl, fran Lirien

P.m.		Course.	Wind.	Mandag d: 22 Aprilis 1751
1.	3. 5.	NO/NO.	off.	Liten S. S. Couet. med Angreant wader.
2.	3. 3.			Var. wind & Bygghlig luft. Skarutman
3.	3. 3.			sel & bakel Tho's & Achter.
4.	3. 3.			Var: p ^r Azim ----- 2: 45. } H off.
5.	3. 1.			p ^r ampe ----- 2: 16. }
6.	3. 1.	NO.	0 4 S.	
7.	2. 5.	S.	0 50.	
8.	2. 4.			k. 6. a. m. Var: p ^r ampe ----- 3: 9. } NO.
9.	2. 3.	SW.	50 40.	p ^r D ^o ----- 2: 54. }
10.	2. 2.			washed skinn klad & aflag. Couetie.
11.	2. 2.	S 1/2 W.	Variab.	Lite wind med drifwade. molyktyar.
12.	2. 4.			

A.m.		Course.	Wind.
1.	3. 1.	SW/2W.	50 40.
2.	3. 2.		
3.	3. 3.	SW.	
4.	3. 1.	SW 4 S.	variab.
5.	2. 3.	S.	0 50.
6.	2. 4.		
7.	2. 5.		
8.	3. 1.		
9.	3. 3.		
10.	3. 1.		
11.	3. 2.		
12.	3. 4.		

Plystrig ubi S. Slapp Couet. med
Bygghlig luft. gjorde fyll D. S.

Lite wind med washed klad wader.
waderade & klappade i partie starkt k.
Lade opplygar Spent Porgwand achter for.
Sjerade maffine, och Sirknaten for Kall-
lack. washed klad wader med
Slapp Couetie

Dist^a 72 m. C. P. Logg

Course.	Dist.	x of Lat.	Dep.	x of long.	20 ^o 42' 2
S. 3 ^o W.	70'	L. 9' S.	10' W.	11' W.	22 ^o 36' W.
Off. Lat.	L. Lat.	Mid. fr. Sea.	L. fr. S.	Variat.	
19 ^o 36' S.	19 ^o 36' S.	10. 21' W.	10. 45' W.	1/4 p. 10 p.	

Sill Cap de Bronz Esperance.

P.m.		Course.	Wind.	Thursday Apr 23 1751.
1.	2.	1/2 W.	SO & O.	Liten vind med vackert väder, Segundan var af. Saick & f. m. s. & nga under deff Kalle. Satte an Saickewant med förstänge Kajwant & Barduner.
2.	2.			
3.	1.			
4.	1.			
5.	1.	SW	variabel	gick öfver Stag, & satte till Long Segel. Liten vind & Byackligt med Sonat Regn.
6.	1.	W & S.	SO.	Klaunade opp med liten vind & Skerklaw Himmel. vinden variabel till Ö & Ö S.
7.	1.			
8.	2.			
9.	2.	Öff.	variabel.	K. 6. a. m. Variat. p. Ampe. 30. 38. 4. Öff.
10.	2.	SO.	Ö S.	varde förde vind Sydward öfver
11.	2.			
12.	2.			Liten vind & grämuler löff.

a.m.		Course.	Wind.	
1.	2.	SO.	ONO.	
2.	1.			
3.	1.			
4.	1.			
5.	1.			
6.	1.			
7.	1.	Stil		
8.	1.			
9.	6.	SW.	SO & O.	
10.	1.			
11.	1.			
12.	1.			

mått Skiet med muler Hammel och
 Skiet uti. SO & SO.

Nackad klad väder med öfver drifvänder,
 omgylfläckar & disig horisont. Skifade
 lättnad opp var stor, & halke in Spornene
 wi kaff & 10 prafaten, för Bardunerne. Stog
 undan af. f. m. s. & ett nytt under igen. Satte
 an storstag & want, storstängestag & want,
 med storwant & Hange Barduner. Skac in
 en ny Rohu- Selja.

Diff. 35 m. E. p. Lagg.

Course	Diff. 1/2	x af Latt.	Dep.	x af Long.	Diff. 1/2
J. 6. Öff.	30'	29' S.	4. Öff.	5. Öff.	22. 31. W.
Öff. Latt.	S. Latt.	N. 4. Sex.	Long. 4. 8.	Variat.	
20. 6. S.	20. 5. S.	10. 17. W.	10. 40. W.	3. 5. N. Öff.	

Kieppel Prince Carl, ifran Lirien,

					Onsdagh: 24 Aprilis 1751.	
P.m.	1.	1.	6.	S & W.	1040.	Liten wind med waarkent waeder, satte an mesans & Kieps peng Nag & wanst, samt Stor Borgevakt. Tog ned foru Leaternas Aekter, & lade hene på ett Sakerd Rum i aekter Lücken, & tog ned SlaggSpelet. hi 5 P.m. Variat. p: ampt. 3:54. K6.a.m. I = p = Azim: 3:30. I = p = ampt. 3:41.
	2.	1.	4.	---	---	
	3.	1.	2.	---	---	
	4.	1.	4.	---	---	
	5.	1.	5.	---	---	
	6.	1.	4.	---	---	
	7.	2.	3.	---	---	
	8.	3.	1.	---	---	
	9.	3.	1.	S/2 W.	---	
	10.	2.	6.	S.	050.	
	11.	2.	6.	---	---	
	12.	3.	1.	S/2 W.	045.	
A.m.	1.	3.	1.	S40.	---	Lapp Coult. med waarkent Skern-klad waeder. Liten wind med waarkent klad waeder. wadrade & klappade Stockfisk. waarkent waeder med Lapp P. S. Coultis.
	2.	3.	2.	---	---	
	3.	3.	2.	---	---	
	4.	3.	1.	---	---	
	5.	3.	1.	---	---	
	6.	3.	1.	---	---	
	7.	3.	1.	---	---	
	8.	3.	1.	---	---	
	9.	3.	1.	---	---	
	10.	3.	1.	---	---	
	11.	3.	2.	S50.	02044	
	12.	3.	3.	---	---	

Diff: 63 m. T. p. Logg.

Coors:	Diff:	raf Latt:	Dép:	raf Long:	raf. Lit:
S.	61	1. 1. S.	00. 00.	00. 00.	22. 41. W.
Obj. Latt:	R. Latt:	Må. från Tener:	L. fr. I:	Variat:	
21. 6. S.	21. 7. S.	10. 14. W.	10. 10. W.	3. 40. S.	

Till Capo de Boni Esperance,

Sorsdag: 25 April 1751.

P.m.	1.	2.	3.	4.	5.	6.	7.	8.	9.	10.	11.	12.
	3. 1.	3. 1.	3. 1.	3. 1.	3. 1.	3. 1.	3. 1.	3. 1.	3. 1.	3. 1.	3. 1.	3. 1.
	140/20.	140/20.	140/20.	140/20.	140/20.	140/20.	140/20.	140/20.	140/20.	140/20.	140/20.	140/20.
	0 14.	0 14.	0 14.	0 14.	0 14.	0 14.	0 14.	0 14.	0 14.	0 14.	0 14.	0 14.
	Liten wind med wack. nörjan wäder.											
	Bankade Stock fisk.											
	Tinnern gjorde 5 p. Stormlue =											
	for for Cajuit-fonstren. Segilmak.											
	for jag. Faik & C. m. s.											
	K. m. Var. 3. ampl. 4: 13. } NO.											
	3: 43. } NO.											
	4: 28. } NO.											
	150.	150.	150.	150.	150.	150.	150.	150.	150.	150.	150.	150.
	0 3. 2.	0 3. 2.	0 3. 2.	0 3. 2.	0 3. 2.	0 3. 2.	0 3. 2.	0 3. 2.	0 3. 2.	0 3. 2.	0 3. 2.	0 3. 2.
	wackert Skiernklart wäder.											
	0 3. 2.	0 3. 2.	0 3. 2.	0 3. 2.	0 3. 2.	0 3. 2.	0 3. 2.	0 3. 2.	0 3. 2.	0 3. 2.	0 3. 2.	0 3. 2.
	K. b. a. m. Var. 3. ampl. 3: 59. } NO.											
	3: 29. } NO.											
	4. 1.	4. 1.	4. 1.	4. 1.	4. 1.	4. 1.	4. 1.	4. 1.	4. 1.	4. 1.	4. 1.	4. 1.
	Slapp B. i. Cout. med wack. wäder											
	& bränluft.											

A.m.	1.	2.	3.	4.	5.	6.	7.	8.	9.	10.	11.	12.
	4. 3.	4. 3.	4. 3.	4. 3.	4. 3.	4. 3.	4. 3.	4. 3.	4. 3.	4. 3.	4. 3.	4. 3.
	0 40.	0 40.	0 40.	0 40.	0 40.	0 40.	0 40.	0 40.	0 40.	0 40.	0 40.	0 40.
	moderat Cout. med Swarta drifwäder											
	meln. lagom B. i. Cout. & wackert											
	wäder.											
	NO 0.	NO 0.	NO 0.	NO 0.	NO 0.	NO 0.	NO 0.	NO 0.	NO 0.	NO 0.	NO 0.	NO 0.
	Gämma Calfatades, Kärades och klau-											
	gördes. Satte opp öfwer K. S. Spiran											
	acktes om B. B. & krigade B. i. S. opp.											
	NO.	NO.	NO.	NO.	NO.	NO.	NO.	NO.	NO.	NO.	NO.	NO.
	Wackert klart wäder med en moderat											
	Coutie.											

Diff: 104 m. C. p. Logg.

Cours	Diff	x af Latt.	Dep.	x af long.	Long. f. d. lit.
1. 20. 0 p.	103'	1. 37. S.	- 36. 0 p.	- 39. 0 p.	21. 52. N.
Obj. Latt.	d. Latt.	M. f. Ten.	Long. f. d.	Naricat.	
22. 42' S.	22. 43'	9. 41' N.	10. 1' N.	3. 40' N.	

Krieket Prince Carl, ifran Lirien,

					Fre'dag: 26 April: 1751	
	A. K. J.	Cours.	Wind.			
P.m.	1. 5. 4.	10 1/20	NNO.	Lagom L. S. Coult. med wast: klart wader & ofwerdrifw. molnfläcker.		
	2. 5. 3.		N.			
	3. 5. 6.					
	4. 5. 6.					
	5. 5. 4.			Variat. med: af 2 ^{de} amp.		
	6. 5. 5.			& 2 ^{de} in. S. waderlek. — 3. 30.		
	7. 5. 6.			K ^o 6 a.m. Var. p ^o med: af — } NO.		
	8. 6. —			2 ^{de} in. & amp. — 3. 33.		
	9. 6. —					
	10. 6. —					
	11. 6. —			NW.	Mackest klart wader; Begynte att friska luti något.	
	12. 6. 1.					

					Fre'dag: 26 April: 1751
	A. K. J.	Cours.	Wind.		
A.m.	1. 6. 3.			Friska Coult. med Pryacht. luft & smatt tagn. bergade Lufswaren & S. R. S.	
	2. 6. 4.			Blixtringi NO. Satte upp ofwers Li. S.	
	3. 6. 4.			Spiran achter om S. B. & Coult med	
	4. 6. 2.		NNW.	wasthet wader. Satte till drifwaren.	
	5. 6. 3.			Segel mak. forfar. Sms. Welche ner 2 ^{de}	
	6. 6. 5.			achter Pryacht i 2 ^{de} westerw.	
	7. 7. —			berade alla Pölsack & fylling fräs. Pry-	
	8. 7. —	10 1/20		achtig luft med ofwerdrif: Himmel	
	9. 7. 1.			bergade alla Sula Segel K 12. Enhard	
	10. 6. 4.		NW+N.	tegrby. In Li. S. 1 ^{de} R. B. M. S. 1 ^{de} & 2 ^{de}	
	11. 6. —		variab.	Hörsegel. Siotill all wader.	
	12. 7. —	10 1/20	li NW.		

Diff = 150 M. E. p^o Logg: R. K. S. bergade 2^{de} & bredfack & gigan Horsegel. Siotill all wader.

Cours.	Diff ^m	Lat:	Dep:	Lat Long.	
1. 28. 0/10.	148.	2. 12. S.	1. 9. 0/10.	1. 15. 0/10.	
2. Li. Land.	Off. Lat.	R. Lat.	nd. fr. Ten.	L. fr. S.	Variat
20. 37. N.	00. 00. S.	24. 54. S.	8. 32. N.	8. 46. N.	3. 10 M.

Sill Cap de Bon' Esperance.

		Lördag: 27 Aprilis 1751.			
	J. N. F.	Cours.	Wind.		
P.m.	1.	7.3.	0 1/2 S.	SW 1/2 S.	Skiff m. J. Couch: med Swärs Pryg af Regn. Skök mesans gaffeln in 2 ^o R. B.
	2.	7.3.			m. S. & satte til Sköfsegel med Prygen segl.
	3.	7.5.		SW.	Skarin nya merse Prygas för & Achter.
	4.	7.5.			satte til K. S. med alla R. i.
	5.	7.3.			Begynte något bedara. satte til Småsegel.
	6.	6. "			Bjukt. Luft med smått Regn & Skick.
	7.	2. "		variab.	Skick. omuligt allrind med smått Regn & Skick
	8.	" "		Skick.	Skick ifrån förn.
	9.	4.		variab.	Ki. 6. a.m. Var. för Ampon 5. 14. NO.
	10.	3.			
	11.	2.			De waderlek. smått Skick begynte
	12.	4.		SSW.	Klarna opp med opphälwader.

A.m.	1.	5.			Begynte att friska uti med Prygsk-
	2.	4.			segl. satte Småsegel till.
	3.	4.			til 1 ^o & 2 ^o R. i K. S.
	4.	2.			
	5.	3.2.	0 1/2 S.	SSO.	
	6.	3.5.			til 2 ^o R. i B. m. S. Swär wester dyming.
	7.	4.4.	0 1/2 S.		satte opp gaffeln & 2 ^o Segel till.
	8.	5.2.			frisk Couch: & wark wader, Sorckade
	9.	5.2.			alla 4. S. & Sköfsegel. Sorckade
	10.	5.1.			Sköfsegel. Sorckade alla Bläck upp
	11.	5.1.			Sappas: & Raarne frisk Couch.
	12.	5.2.			med klard wader.

Diffⁿ = 69 m. C. p. Logg.

Cours.	Diff.	Lat.	Dep.	Long.	Dist.
J. 38. 9/16	38.	3. S.	1. 26. 0/16	1. 57. 0/16	19. 00. N.
Ob. Lat.	R. Lat.	Alt. 4.	Sen.	Long. 4.	Variat.
24. 58. S.	24. 57. S.	7. 4. W.	7. 09. W.	1/4. N.	

Kiejspel Prince Carl från Lirien,

Söndag: 28 April. 1751

	S.	K.	L.	Coors.	Wind.	
P.m.	1.	4.	6.	Op.	SVO.	Frisk Vind med waack: Klart wader.
	2.	4.	5.			De waderlek med tilltagande Coultie.
	3.	4.	4.			
	4.	5.	2.			
	5.	5.	1.	O 1/2 N.		Frisk Coult. med öfverdrifwande mols.
	6.	4.	3.	O 1 N.	SO + S.	Plöskas. Bårgade, små segg. In 2. Ky i F.m. S.
	7.	4.	4.			
	8.	4.	4.	O 1/2 N.	SVO.	
	9.	4.	2.			
	10.	3.	4.			moderat wind med waack: Klart wader.
	11.	3.	1.			
	12.	3.	1.			
	Kl. 5. a.m. Variat. p. Azim. 0 & ampt 3.00. } NO S = S = 2.45.					
A.m.	1.	3.	1.			
	2.	3.	4.	O SVO.	SVO.	De wind & waderlek: T. Sigwart.
	3.	3.	2.			
	4.	2.	5.	NO + 1/2 O.		
	5.	3.	1.	SW 1/2 N.	SO + S.	
	6.	3.	1.			Liten wind, Satte till små segg.
	7.	2.	4.			
	8.	3.	1.			waackert klart wader. In 2. Ky: F.m. S.
	9.	3.	2.			
	10.	3.	3.	SW.	SO.	
	11.	4.	1.	SW + S.	Variab.	
	12.	3.	2.			

Di' pⁿ = 90 m. E: 70. Logg.

Coors	Dip.	x af Lat.	Dep.	x af Long.	Dep. di. L.
S. 37° Op.	- 44.	2' S.	44° Op.	48° Op.	18. 12' W.
Off. Lat.	R. Lat.	Md. f. Sen.	Long. f. d. Variation		
25° 1' S.	25° - S.	6. 20' W.	6. 21' W.	1/4 p. 10.	

Till Cap de Bon' Esperance.

S. K. S.			Coors.	Wind.	Thorsdag d. 29 April. 1751.	
P. M.	1.	3.	3	SW 1/2 W.	1015.	Wackert klöd wäder med moderat Couct.
	2.	3.	3.			En hård Sio från förm.
	3.	3.	3.			
	4.	3.	4.			
	5.	3.	5.	SW.	50.	Variat. p. med. af 2. Utkim: 3. Noff.
	6.	4.	4.			Prejgate frika ubi. 2. 2. 2. Ky: 4. m. S. 4.
	7.	4.	5.	NW 1/2 W.		2. 2. Ky: K. S. 2. 2. Ky: 1. m. S. frik Couct.
	8.	5.	1.			2 ofwerordiswände Molijkyer.
	9.	5.	1.	SW.		
	10.	5.	2.			L. wäder med håll Sio. Bargade
	11.	5.	1.	NW 1/2 W.		klöfwaren sand förfång & kryff =
	12.	4.	6.			häng Stay Segel.
A. M.	1.	4.	2.	SW.	5040.	L. wäder med en swär håll Sio.
	2.	4.	2.			3. 3. Ky: 1. m. S.
	3.	4.	3.			
	4.	4.	5.			Wackert wäder med frik Couctie.
	5.	4.	3.			Smått regn med ofwersleisid & moln.
	6.	3.	6.			2. 3. Ky: 1. m. S. Sattl Små Segl. till.
	7.	3.	5.			
	8.	4.	5.			L. frik Couctie med wackert wäder.
	9.	5.	2.			
	10.	5.	3.			
	11.	5.	3.			L. wind och wäder.
	12.	5.	1.			

L. 1/2 = 108 m. P. p. Logg.

Coors.	Li. p. "	1 af Lätt.	Depi:	1 af Long.	2. 4. Li. 2.
1. 39. 5' W	106'	1. 22. 1' S	1. 6. W	1. 13. W	19. 25. W
2. 4. Lätt.	2. Lätt.	M. 4. 1. Gen.	L. 4. 2. 2.	Variat.	
26. 24. S	26. 14. S	4. 26. W	4. 34. W	3. 0 Noffe.	

Skieperet Frize Carl, ifran Linnæus,

D. K. A. Couer.		Wind.	Preisdag: 30 Aprilis 1751.
P.M.	1. 5. 3.	SW.	3040.
	2. 5. 4.		
	3. 5. 1.		
	4. 5. 3.		
	5. 6. 2.	S 1/2 W.	variabel
	6. 5. 2.		
	7. 5. 3.	S.	050.
	8. 5. 2.		
	9. 5. 3.		
	10. 5. 3.		
	11. 5. 2.		
	12. 5. 1.		
<p>Frisk Couet: & wack: wader, med en swan sijt. sic. ut 2^o Ry: S. m. S. & 2^o Ry: K. S. Beskattigt. Bergadey mellan & Kroy's stänge Skagdeyl. In 2^o Ry: S. m. S. & 2^o Ry: K. S.</p>			
<p>Frisk Couet, med Lina regnlysi</p>			
<p>Do Couet, med wackert klardwa- der.</p>			
<p>K⁶ Variat: n^o med: af 2^o Lin: & amp: af 3^o Comp: 4^o 6^o. NO.</p>			
A.M.	1. 4. 6.		
	2. 4. 3.		
	3. 4. 2.		
	4. 4. 4.		
	5. 4. 6.		
	6. 4. 6.	NO.	045.
	7. 5. 1.		
	8. 5. 3.		
	9. 6. 4.		
	10. 6. 3.		
	11. 6. 4.		
	12. 6. 3.		
<p>wackert wader, ut 2^o Ry: S. m. S. & 2^o Ry: K. S.</p>			
<p>En liten By med regn.</p>			
<p>Frisk Couet: med wack: wader. Sagad Skupbliden & boren Kroyka, med 2^o Sacklag & Segel Klappade & storade parti Hock- sikt. Frisk Couet med Beskatt- sij Luft.</p>			

Di 7. 129 m. P. n. Logg.

Couer.	Dist.	x af Latt	Depi.	x af Long.	D. p. d. d. d. d.
S: 19 ^o W.	128.	2 ^o S.	42. W.	47. W.	20. 12. W.
Off. Latt:	A. Latt.	M. d. f. Ten	L. p. 2 ^o	Variat:	
28: 20. S.	20: 20. S.	B. B. W.	B: 21. W.	49: 30. N. H.	

Till Cap de Bon' Esperance.

				Dorsdag: 1 maj 1751.
	T. P. S.	Course.	Wind.	
T. m.	1. 6. 3.	SO.	O + S.	Fresk Coelt. med mildt väder.
	2. 5. 4.			
	3. 5. 2.			Blyskigt med smått regn ibland. Fr 2 ^o Ryn
	4. 5. 4.	SO.	variab.	K. S.
	5. 5. 4.	SO/20.	O + N.	Variab. p ^o med: af 2 ^o amp ^o - S. 50' NO.
	6. 5. 4.			K. 5. a. m. D ^o p ^o med: af 2 ^o a. 2 ^o m: 4. 43' NO.
	7. 5. 1.	SO + S.		
	8. 5. 1.			moderat Coelt. med Stjern klart väder; ut
	9. 5. 2.			2 ^o Ryn. T. m. S. & K. S.
	10. 5. 7.			Satte Till S. P. S.
	11. 5. 2.			
	12. 5. 1.			D ^o väderlek.

A. m.	1. 4. 5.	SO.	O NO.	Begynte att friska uti med små Byer &
	2. 4. 5.	SO.	variab. till off.	variab.
	3. 5. 4.			
	4. 5. 4.	SO/23.	O NO.	moderat vind, med brukert klart väder.
	5. 3. 4.	S/20.	variab.	
	6. 3. 4.	SO.	off.	D ^o väder. Satte Till små Seg ^o & begynte Seg ^o .
	7. 4. 4.	SO + S.	variab.	
	8. 4. 4.			moderat väder med ofverdraget luft. ut
	9. 4. 6.		O + N.	1 ^o Ryn. B. m. S. & K. S. Satte Till båten till
	10. 5. 2.	SO.	NO + O.	flap, & tog ned kobriggan, & lade på däck.
	11. 5. 2.			
	12. 5. 1.			B. S. Coelt. med ofverdraget Himmel.

Diff^o 119 m. Diff. Logg.

Course.	Diff.	x af Lat.	Dep.	x af Long.	Diff. Li. S.
S. 12 ^o off.	114'	1. 52' S.	24' off.	27' off.	19. 46' W.
off. Lat.	R. Lat.	Alt. f. Sen.	L. f. S.	variab.	
30. 13' S.	30. 14' S.	7. 44' W.	7. 54'	S. 20' off.	

Skieppet Prince Carl, ifran Finien,

		Course.	Wind.	Tidspägi: 2 maj 1751.
P.M.	1. 5. -	SO/20.	NO.	Lager Bø. S. Couët's wack: wäder med halftklar luft.
	2. 4. 4.			
	3. 3. 2.	SO/10.		Liten wind & wack: wäder; Skar in nya
	4. 3. -			Normery Sogjolänkor.
	5. 3. -	SO/20.		
	6. 3. -	SO.	variab.	Liten wind & muligt. In ^{sta} Bø: Bø. m. 3. &
	7. 3. -			halte ner en del Småsegel.
	8. 3. 2.			De wind med drifvande Moln.
	9. 3. 5.		NO/10.	
	10. 3. 5.			
	11. 3. 4.	SO/10.	NO.	De wind med klar Himmel.
	12. 3. 5.			Ke ^s Variat. 2 ^{da} Amp. & A Zirr: med 5:10. NO/11.
A.M.	1. 3. 4.			
	2. 3. 6.			wack: klar, med tilltagande Couëtis
	3. 4. 3.	SO/20.	NO/N.	Satte till alla Små Segel. ut ^{sta} Bø: Bø. m. 5.
	4. 4. 3.	SO.		De. m. 5. Lefsegel till öfver & under spö.
	5. 4. 5.			
	6. 5. -		NO.	
	7. 5. 3.			Bø. S. Couët med wack: klar, Logundan
	8. 5. 6.		N.	det nya S. m. 5. & flög det yg. ut det nya
	9. 5. 6.			ty det nya wän för tre dröed så liket, &
	10. 6. 2.			för djup, som Segelmat: ändrade,
	11. 7. -			harkade till S. m. harken. in ^{sta} Bø: Bø. m. 5.
	12. 6. 5.		NW/N.	S. m. 5. frisk M. S. Couët. Endog muligt Sogad drifwan Synian ifran Aktern & lade på dack.

Distⁿ 106 m. E. fr. Logg.

Course:	Dist ⁿ	Lat ⁿ	Dep:	Lat ⁿ	Dist ⁿ
SO/4 Op.	104.	1. 2' S.	1. 22' Op.	1. 34' Op.	18. 11' W.
Op. Lat. ind.	d. Lat.	M. 7: 4: 10:	Long. 4: 0:	Varid.	
31. 19' S.	31. 14' S.	6. 22' W.	6. 20' W.	5. 10/16	

Vill Cap de Bon' Esperance.

Fredag d. 3 maj 1771.

	S.	N.	E.	Coors.	Wind.	Observations.
P.M.	1.	7.	4.	04 S.	DNW.	Frisk M. i Coult. med klar Himmel. In 1 ^{sta} Dy i 6. m. i. Hæltene ofyer 4. S. för.
	2.	7.	5.			Skarin nye Solmenes Eggplantot.
	3.	7.	5.			In 1 ^{sta} Dy: k. S. 2 ^{de} Coult. med Bjachligt
	4.	8.	-			In 2 ^{de} Dy: k. S.
	5.	8.	-			
	6.	8.	-			
	7.	7.	6.		NW + W	By med tegn. In under 4. S. & små segel. & k. S.
	8.	6.	-		WNW.	mörkt och muligt med ofvord drag. Himmel &
	9.	5.	-		variab	regn.
	10.	6.	-		WNW.	Bjachtigt & variab. med små tegn.
	11.	6.	5.		variab W + W + W	Satte till k. S. & Regiseffel.
	12.	6.	3.			Frisk Coult. med små tegn. ibland & variab.
						Kl 7. P.m. Variab. 1 st med: af 2 ^{de} Atkinuth - 5. 35. 40 ^{te} .
A.M.	1.	6.	-		SW.	Klart wader midjerna Coult. Satte till
	2.	5.	5.			Stagsegel.
	3.	6.	-			
	4.	6.	4.		SW + S.	Frisk Coult. med waderlek.
	5.	6.	6.			
	6.	7.	4.			2 ^{de} Coult. i 12 ^{de} Dy: k. S. Dagne bon: krigs-
	7.	8.	1.			stänger & satte opp Himmelstak ² .
	8.	8.	-			Skif Coult. med djup luft. Satte till L. & S.
	9.	8.	-			2 ^{de} Bjachtigt. Bergade små segel.
	10.	7.	3.		SW.	
	11.	7.	5.			Måskimad med klar Himmel. Satte till
	12.	8.	-			små segel. Frisk L. S. Coult. med solskin.

Diff^m 177 m. C. p. Logg.

Coors?	Diff ^m	Lat.	Long.	Lat.	Long.
1. 78° 0' off.	171'	46' S.	2. 44. 0'	3. 19. 0'	14. 58' N.
off. Lat.	R. Lat.	M. of. Ten.	Long. of. 2 ^{de}	variab.	
32. 00' S.	32. 1' S.	3. 36' N.	3. 7' N.	142. 0' 40 ^{te}	

Skeppet Prins Carl i fran Linnien,

S. A. Coues. Wind. Lördag d: 4 maj 1751.

P.M.	Coues.	Wind.	Observations
1. 9.	0 1/4 S.	SSW.	Styrt Couet. med djup luft & ibland drif- wande moln, med smitt regn. Sog in B. S.
2. 8.	5.	Satte till Begins Segel & Co. S.
3. 8.	4.	wind: Variabel med små byar & regn ibland. Satte till & tog in små segel ⁿ
4. 7. 6.	0 1/2 S.	variabel	Bleefe ibland in 2? R. x. k. S. giorde segel ⁿ
5. 7. 5.	SSW.	Begins Seglet. Sog ut med små regn.
6. 7. 6.	off.	S.	Bleefe uti med öfverdrifwande moln = skyar.
7. 7. 6.	Bleefe offasigt Skudom med lätta byar & öfverdrifwande moln skyar.
8. 8.	
9. 7. 6.	
10. 7. 2.	Bleefe offasigt Skudom med lätta byar & öfverdrifwande moln skyar.
11. 7. 4.	
12. 7. 1.	

A.M.	Coues.	Wind.	Observations
1. 6. 3.	moderat wind med wacker wader, den westerly dymning.
2. 6. 1.	
3. 6. 1.	SWO.	
4. 6. 1.	
5. 5. 4.	St wind & waderlet med en hög syd. dymning
6. 5. 3.	
7. 5. 1.	
8. 5. 2.	Wacker wader, ut N. x. k. S. Co. m. S. & N. x. k. S. Begins segel uti. In i N. x. k. S. Co. m. S. & N. x. k. S.
9. 5. 1.	0 1/2 N.	SWO.	
10. 4. 6.	off.	
11. 5. 1.	0 1/4 S.	SWW	
12. 5. 2.	

Di 72 161 m. E. P. H. Lagg.

Coues.	Diff.	x af Latt.	Dep.	x af Long.	St. fr. Li. Land.
J. 39. 0/4	159.	3. 1/2	2. 39. 0/4	3. 7. 0/4	11. 51. W.
Off. Latt.	R. Latt.	M.D. fr. Gen.	Long. fr. d. Variat.		
32. 4. S.	32. 3. S.	59. W.	30. 00.	3. 40. N. 0/4	—

Sill Cap de Bon' Esperance

	A. K. S.	Cours.	Wind.	Sonday 3 ^o 5 mai 1751.
I. m.	1.	5.	0 1/2.	SW
	2.	4.	6.	SW.
	3.	5.	3.	SW 1/2 S.
	4.	5.	5.	SW.
	5.	5.	1.	SW.
	6.	4.	3.	variabel.
	7.	1.	6.	SW 1/2 S.
	8.	2.	3.	SW 1/2 S.
	9.	2.	3.	SW 1/2 S.
	10.	2.	5.	10/20.
	11.	3.	2.	SW.
	12.	3.	5.	SW 1/2 S.

B. S. Couet. med d'ijg luft och en hög Sjö.
 Dyring. Satt till Begine Seglet.
 Sag Caps duffvor samt at skil: andra
 koplar. De waderlek.
 giondefast Begine Segl. aflagande,
 Couet. med Skerklor Himmel.
 De waderlek med de Sögang & liden wind.
 Ke 5. Variat: 11^o med: at 2 Tim.
 & ampt. 2. 22. N 0 1/2

wackert klart wader, begynte friska
 med de Sögang. wos allgunde att
 Nya mer Sjöf: att ind floppa de Surra
 Slingsingar.

A. m.	1.	4.	5.	
	2.	5.	5.	
	3.	6.	4.	W. N. W.
	4.	7.	3.	W. N. W.
	5.	7.	6.	10.
	6.	8.	2.	1/2 S. by: S. m. S.
	7.	8.	4.	1/2 S. by: S. m. S.
	8.	8.	1.	1/2 S. by: S. m. S.
	9.	7.	6.	1/2 S. by: S. m. S.
	10.	8.	4.	1/2 S. by: S. m. S.
	11.	9.	3.	1/2 S. by: S. m. S.
	12.	9.	2.	1/2 S. by: S. m. S.

Satta till Begine Segl. & tilltagande
 Couet. Bergade B. S.
 Drift B. S. Couet. med de Sögang 1
 Sprang det achtersta Jüngfrö Jerns
 B. S. i. S. Storlopet. Satta Strax an
 ren Jüngfrö i Skallet. Krok gaffeln
 gilde fast K. S. & Begine Segl. Sogad
 Pos Beam ten. Sogad Stor Stramtagd
 & Skursin Skerklor för gaderwenty.
 Krok Sögad allred, miden Swar
 Oreglän S. K. 17. 1/2 S. by: S. m. S.
 K. S. in 3^o & 4^o by: S. m. S. de wind & wad-
 erlek Sogad S. B. var. K. 11. in 4^o S. m. S.

Diff: 141 m: D. 9^o: Logg. Bläffe kant med byat Ven hög Sjö

Cours:	Diff.	raf Latt.	D. 9 ^o :	raf Long.	D. 9 ^o : L. 10 ^o :
1. 57 ^o 0'	132	1. 52 ^o S.	1. 50. 0'	2. 9. 0'	9. 42' W.
0 ^o : Latt:	0 ^o : Latt:	1. 51. 0'	2. 9. 0'	14. 11. 10'	10. 11. 10'
00 ^o 00'	35: 16. S.	00. 51. 0'	2. 9. 0'	14. 11. 10'	10. 11. 10'

Begge de Løis i de 2.
 Kiejspeet Prince Carl, i sin Løisier,

		L. K. S. Couer.		Wind.	Mandag d. 6 maj 1751.	
P. M.	1.	9.	3.	10.	NW & W.	Solafte kært med Byar & smalt Regn ibl.
	2.	9.	"	"	"	med en svær siggang.
	3.	9.	3.	"	"	De vind, med beket wader. Satten
	4.	9.	3.	10 1/2 0.	"	wære stor Borgwantscher.
	5.	9.	"	10 1/2 0.	"	Prjucktigt med smalt Regn. gysede
	6.	9.	"	"	W & NW.	offro storjagt & gjorde fast.
	7.	9.	"	"	"	Sigtet wader med Regn ibland & skyff
	8.	8.	5.	0 1/2 0.	W & N.	Coultie.
	9.	8.	5.	"	"	"
	10.	9.	2.	"	"	Sittagæde vind med drifvande sned.
off. wærd 15' og op i off.	11.	10.	"	"	W.	Solafte kært ibland med Byar.
	12.	10.	"	0 1/2 1.	W & S.	"

A. M. ordet for sig wærd af dæder ofte og Pæneke siggang &	1.	10.	"	"	"	Begynde bedære noget med variabelt vind
	2.	9.	3.	"	Var. til sid.	& smalt Regnbyar, Satte sig smalt Regn
	3.	8.	"	"	"	ut 2. & 1/2. By: K. S. & satte sig
	4.	7.	4.	0 1/2 3.	"	frisk Coult. med en Regn by.
	5.	7.	3.	off.	"	Satte sig storjagt & Refins. sejel
	6.	7.	2.	"	"	Refinsde blindar & satte sig ut 4. By
	7.	7.	4.	"	SW.	i S. m. i. aftagæde Coult. med uret
	8.	7.	"	"	"	kært wader.
	9.	7.	2.	"	"	ut 4. By: S. m. i. & 1/2. By: K. S.
	10.	7.	6.	0 1/2 3.	"	frisk Coult. med noget mulit. Satte
	11.	8.	2.	"	"	ann Borgwantscher.
	12.	8.	2.	0 1/2 1.	"	De Coultie med jeamulæ luft.

Dist. 207 m. F. p. r. Logg.

Course. Long.	Dist.	x of Lat.	Dep.	x of Long.	Dist. Lid.
1. 77° 00'	196.	44. S.	3. 11. 00'	3. 48. 00'	5. 54. 11'
Off. Lat.	Off. Lat.	Off. In. Sen.	Long. 4. 00'	Varit	
34°	34° 15'	A. 2. 00'	5. 54. 00'	00. 00.	

Till Cap de Horn' Esperance

S. A. J. Cours.		Wind.	Friddag: 7 maj 1751.	
I. m.	1. 3. 2.	0 1/2.	<p>Frisk Coult. med Bögsk. luft. Segel mät. Klar med Skömm. i. Skak inn Leisingar i 4. R.</p> <p>Böf offas: ibland med hårda puppar af vind, den oregulär i. Sk. Skjottklar himel med drifvande Molnfläckar. wacker wader med ofad: Coultie. moderat Coult. med drifor: moln, och en oregulär i. Sk., att vi måtte Skyras sig för Sligning.</p> <p>12. 5. 4. 0 1/2. A 2. om: 0. 4. H. w. f.</p>	
	2. 8. 2.			
	3. 7. 6.			
	4. 7. 4.			
	5. 7. 4.			
	6. 7. 1.			
	7. 6. 4.			
	8. 6. 3.			
	9. 6. 2.			
	10. 6. 2.			
	11. 5. 4.			W. W.
	12. 5. 4.	0 1/2.		

O. m.			
1. 5. 2.			<p>Do wind & wader.</p> <p>Wacker wader. ut 2. R. i. B. m. s. & 2. R. i. K. S.</p> <p>Begynte friska i. m. men, och lion liden lagga sig; satte till under 4. S. om i. Sk. Tog opp us rummet 100 packor Bly & lade emellan däck. som Skoppit Slignede mycket ut i. Sk. R. i. B. m. s. B. f. f. f. i. m. faller något flätra, Skar dem ut, & skar in i fället Sakt Gen Logare; Lika vind med en W. dyning, & mullet. in under 4. S.</p>
2. 5. 1.			
3. 5. 3.			
4. 6. 1.			
5. 5. 2.	0 1/2.	W.	
6. 5. 1.			
7. 5. 1.			
8. 5. 5.	0 1/2.		
9. 5. 2.	0 1/2.		
10. 5. 2.			
11. 5. 3.	1/2.		
12. 4. 1.			

Diff = 146 m. 27. Logg. for.

Cours.	Di. N.	x af Lätt.	Dep.	x af Long.	ö. f. d. N.
J. 779 of.	144.	32. S.	2. 20. of.	2. 48.	3. 56. W.
Ö. f. Lätt.	R. Lätt.	M. f. Gen.	Long. f. R.	Variat.	
00. 00. J.	34. 32. S.	6. 22. of.	3. 45. of.	1/4 p. W.	

Skieperet Prince Carl, ifrån Linné, 1751.

S. M.				Wind.	Onsdag d 6 maj 1751.
1.	3.	4.	50.	W.	Liten vind, med en grönvattenlilja & smitt ibland. Fog 100 Sackor blått uti rumet & lade emellan det till att få skiep: maktigare. Fog undan af S. M. S. ty det var Sonden, och Fog ett nytt under egen. Fog undan af Storfog & ett nytt under egen. Skarid nya Refsalje Skinklar arkter, & dämpgårdingar. Ki. 4. in 1 ^o & 2 ^o . Ky: S. M. S. Triokel med smalt sluggregn. Ki. 9. in 2 ^o . Ky: S. M. S. S. Coult: med teyn & milt allvind.
2.	3.	5.	50 1/2.		
3.	3.	4.			
4.	3.	3.		var. till	
5.	3.	3.		NW + N.	
6.	4.	2.	0 50.		
7.	5.	5.	0 1/2.	NW + W.	
8.	6.	1.			
9.	6.	3.			
10.	6.	6.		WNW.	
11.	6.	6.			
12.	6.	5.			

A. M.				Wind.	
1.	6.	2.			S. wind och väder. Slapp Coult: med starkt regn & vaktat: vind. in 1 ^o & 2 ^o . Ky: S. M. S. & 2 ^o . Ky: S. M. S. & Refvet är blindan, frisk Coult: med ständigt regn & milt väder. Begynte något skilna af med klart väder & regn. S. wind & väder.
2.	5.	6.		WNW.	
3.	5.	1.	Op.	var. till W. S.	
4.	4.	3.			
5.	5.	1.	0 1/2.		
6.	5.	3.			
7.	5.	5.		var. till	
8.	6.	1.		till W. N. W.	
9.	5.	6.	Op.	WNW.	
10.	4.	4.			
11.	4.	5.	0 1/2.		
12.	4.	3.			

Di 124 M. C. p. Logg.

Cours.	Di 124	x af Lat.	Dep.	x af Long.	Di 124
S. 79. 0/2.	120.	23. S.	1. 57. 0/2.	2. 22. 0/2.	00. 44. W.
0/2. Lat.	A. Lat.	M. Lat.	Long. p. 2.	variat.	
00. 00. S.	34. 55. S.	3. 19. 0/2.	11. 7. 0/2.	S. NW.	

Till Capde Bon' Esperance

		Torsdag d 9 maj 1751.	
P.M.	T. R. S.	Cours.	Wind.
	1. 3. 4.	04 S.	W & H.
	2. 3. -		
	3. 3. -		
	4. 3. 2.	010/20.	
	5. 1. 4.	0ff.	
	6. 3. 4.	010/20.	
	7. 5. -	1040.	
	8. 5. 2.		
	9. 5. 3.	010.	
	10. 5. 2.		
	11. 5. 1.		
	12. 5. -		

Liten Coult. mid tiökt mildt wader, klarnad g. a. g. opp. Satte under L. S. om B. S. Satte opp F. Bramman på Skottoppen, & 2^{de} segel till Sjyachtigt. In under L. S. & B. S.

Liten M. S. Coult. mid Hålfklar Himmel. Måkerst klart. ut 7^{te} 8^{te} 9^{te} F. m. S.

moderat wind mid Steirnklar Himmel,

		Lätt L. S. öfwer & under för. 1 ^{sta} Rys K. S.	
P.M.	T. R. S.	Cours.	Wind.
	1. 5. -		
	2. 5. -		
	3. 5. -	01 S.	W & S.
	4. 5. -		
	5. 3. 4.		variabel.
	6. 2. 2.		
	7. 1. -		
	8. 1. -		Var. till NW
	9. 1. 4.		
	10. 1. 2.		Var. till N.
	11. 1. 2.		
	12. 2. 2.		

Liten wind med grå mulen luft. Mejsa de opp. Hagsseg. Sognad öfwer L. S. Spirorna utaf Skottan, & Högade opp. Mejsa gaffeln, samt Skar in ett nytt Skot meny Dreijep, mått Stiet & mulen. ner L. S. för K² 9 L. S. om B. S. opp för, & alle 3^{de} segel. K² 11. mått Stiet. ner L. S. tiökt & mildt. mid smält Skitande tegn. K² 12. Liten Ching af wind mid tiökt & dijt.

Dist = 85 m. C. p. Logg.

Cours	Dist	Lat	Depa	Long	Dist
1. 78. 0ff.	84.	18. S.	1. 22. 0ff.	1. 41. 0ff.	00. 57. 0ff.
2. 0ff. Lat.	2. Lat.	3. Depa.	4. Long.	5. Variat.	
00. 00.	35. 15. S.	9. 41. 0ff.	12. 48. 0ff.	6. NW	

Skieppet Prince Carl, ifran Linnien,

Freitag: 10 maj 1751.

J. K. F.	Course.	Wind.	Remarks.
P.M. 1.	3	O + S.	N. N. O. Svakt missigt med en liten Coude öfver.
2.	4	O + S.	N. N. O. var. till med S mitt duggregn.
3.	7	O + S. / a. S.	40 till N. Svakt med flit Coude: In 1 ^o & 2 ^o Rx'n S. M. S. 1 ^o Rx'n S. M. S. & K. S.
4.	7	4.	40 till N.
5.	7	5.	Do wader. In 2 ^o Rx'n K. S.
6.	7	5.	N. N. O.
7.	8	2.	N. Blåst hård med Boyat & regn.
8.	8	5.	...
9.	10	...	Svaga: vind med Regn. In 2 ^o Rx'n S. M. S.
10.	9	...	S. Hårde ner Skafsegel & K. S. in. & gegade Skofsegel.
11.	8	...	Klannade något öfver med upp halsvänder & gemn M. S. Coude: Satta till K. S.
12.	7

J. K. F.	Course.	Wind.	Remarks.
A.M. 1.	6	4.	N. N. O. Frisk Coude: med drifis: moln skyar.
2.	6	2.	Do vind, mest loacket Skerrie - klart wader.
3.	6	2.	...
4.	6	2.	...
5.	6	2.	var. till allrunt; Strök m. S. & gjorde fast K. S.
6.	6	3.	var. till W. S. W. Klannade något öfver, hegade m. S. & satta K. S. & Begre sig. Bj: ?
7.	6	2.	wacker Solshins wader. ut 1 ^o & 2 ^o Rx'n S. M. S. Satta under K. S. bj om S. S.
8.	6	3.	Strök mesars gaffeln. Do wader. ut 1 ^o & 2 ^o Rx'n S. M. S. & 2 ^o Rx'n K. S. & satta del öfver K. S.
9.	7	3.	...
10.	8	2.	...
11.	8
12.	8

Diff = 171 m. C. p. dagg.

Course.	Diff.	x af Lat	Depr.	x af Long.	Do Hr. Li Land.
S. 80 ^o Ofl.	169.	30' S.	2. 47' Ofl.	3. 24' Ofl.	4. 26' Ofl.
Ofl. Lat.	A. Lat.	m. D. for Tom.	L. for S.	Varial.	
34. 44' S.	35. 44' S.	12. 28' Ofl.	16. 12' Ofl.	O/29 NW	

Till Cap de Bon' Esperance.

J.M.	H.	M.	Course.	Wind.	Remarks.
					Lordagid ⁿ 11 maj 1751.
					frisk locht: mid klar himmel.
					aflyg. Coact: mid 2 ^o waderlek.
					variat: 1 ^o Azim: 5.30.
					2 ^o p ^r . Amp ^r : 5.45. } NW.
					3 ^o p ^r . Azim: 5.21. }
					k. b. a. m. 2 ^o p ^r . Azim: med: 5.33.
					& amp ^r : 5.38. } NW.
					3 ^o p ^r . Azim: 5.33. }
					K. b. i. n. 3 ^o p ^r . Azim: 5.33. } NW.
					& k. s. frisk locht: mid swanka drif-
					wande meln.
					3 ^o locht: mid svart: Skerklart wader.

A.M.	H.	M.	Course.	Wind.	Remarks.
					Satte till under 1 ^o S. 2 ^o waderlek.
					Druckad wader. ut 1 ^o S. & 1 ^o N. & 1 ^o N. & 1 ^o N.
					ut k. s. Satte till ofwer 1 ^o S.
					Begynte Sullas nejd med deij Nori-
					Lofth, den swidning. woro ofligerade att
					Nya Sjof. 1 ^o Skepp. Sligring.
					Malte ut 1 ^o S. om 1 ^o S. & byrde Nord
					2 ^o Skepp. lag nejd mulligare. Satte
					till ofwer & under 1 ^o S. om 1 ^o S. By med
					smattregn. ner ofwer 1 ^o S. lag Sligring drif-
					wa, lag ut skellige Slago folklar

Diffⁿ 147 m. Depⁿ 109.

Course	Diff ⁿ	Lat ⁿ	Dep ⁿ	Lat ⁿ	Long ⁿ	Dist ⁿ
1. 85 ^o 00'	145'	12' S.	2. 24' 00'	2. 58' 00'	7. 19' 00'	
Of. Lat ⁿ	k. Lat ⁿ	Mdf. ten.	L. fr. 2 ^o	variat:		
00 ^o 00'	35. 57. 1	14. 42. 00'	19. 10' 00'	6. 30. NW		

Albion 10
 Respedt Frantz Carl, ifran Lincien,

	O.K.G.	Cours.	Wind.	Sondag d. 12 maj 1751.
P.M.	1. 6. 3.	0 1/2 N.	West.	Grisk Co. i. Cöck: med disigt luft. den
	2. 6. 3.			med sin Contin: Satte sig öfver T. S. för.
	3. 7. 2.		W & N.	Begynte att blifwa muligt. in 1/2 1/2
	4. 7. 3.	off.		By: K. S. Grisk Couet: med drifet:
	5. 6. 5.	0 1/2 N.		molnskjar
	6. 6. 2.			afskogt med Smått Regn. Kallt ut
	7. 7. -1	0 1/2 S.	W.N.W.	L. S. & in 1/2 By: S. M. S.
	8. 7. 4.			Begynte friska uti med locket
	9. 7. -1			klart wader.
	10. 7. -1		W.	Begynte Storseget.
	11. 6. 2.			
	12. 6. 6.			

D^o Couet: med öfveröfver: moln.
 K^o 6. a.m. Var: 11: Azim: T: 26. NW.
 D^o . . . 7: 56. S

	O.K.G.	Cours.	Wind.	
U.M.	1. 6. 3.			D ^o Couet: med wacker Skinn klard.
	2. 6. -1			
	3. 5. 4.			aftejande Couet: med grämmlen luft.
	4. 5. 1.			Satte sig under L. S. ut 1/2 By: S. M. S.
	5. 5. 3.			Satte öfver L. S. för.
	6. 5. 3.			
	7. 5. -1			
	8. 4. 5.	0 1/2 S.		ut 1/2 1/2: By: K. S. Liken wind
	9. 4. 5.			med litet disigt wader & grämmlen
	10. 4. 5.			luft med en W.W. dymning.
	11. 4. 5.	off.	W & N.	
	12. 4. 2.	0 1/2 N.		moderat wind med disigt wader.

D^o 144 m. E. H. Logg.

Cours.	Diff:	raf Latt.	Deps:	raf long.	D ^o fr. Li L.
N: 85. off.	143.	12. N.	2: 22. off.	2: 56. off.	10: 15.
off: Latt	R: Latt.	M: fr: Sen.	Long: 4. 0.	Variat:	
00: 00.	35. 45. S.	17: 14.	22: 06.	7: N.W.	

Sill Cap de Bon' Esperance

Mandag d: 13 mai 1751.

	S. A. G.	Cours.	Wind.	
P. M.	1.	5. 3.	0 1/2 N.	W.
	2.	5. 4.		
	3.	5. 2.		
	4.	5. 3.		
	5.	5. 3.		
	6.	4. 2.	off.	
	7.	3. 4.		
	8.	3. 2.		
	9.	3. 3.	0 1/2 S.	W + N.
	10.	4. 2.		
	11.	4. 4.		
	12.	4. 4.	0 1/2 S.	
A. M.	1.	4. 6.		
	2.	5. 2.		
	3.	4. 6.		
	4.	5. 1.		
	5.	5. 3.		
	6.	5. 4.		
	7.	6. 2.		
	8.	6. 4.		
	9.	6. 6.		
	10.	6. 6.	0 10/20.	
	11.	7. 1.		
	12.	5. 1.		Variable

moderat väder med Solkin. något dugg
Hori Zont, & håll WSW. dyning.

Liten vind med Skinn klavt loader.
Den SW: Sönganger Continuerades.

Sto vind & väder. Den SW dyning
ger lagt sij något.

Sittagande Coust. med vack: väder.
Kl 5. p.m. Var. p. med. af 30 Azim. 8. 6. NW.
Kl 7. a.m. Do p. 2 = Azim. 9. 58. NW.
Do Do = 9. 58.

Finn Coust. med vack: Skerret
klavt väder.
Do Coust. med duffu: Moln skyer.

Wackat väder med frisshare Coust.
Do Coust. med främsten luft.
Bjucklig luft. Bergade små Segl =
Krioknade till med latta tegubyar, in
1^{de} By: B. m. S.

Dist^{na} = 125 m. P. H. Logg.

Cours.	Dist.	x af Latt.	Dep.	x af Long.	Dist. di k.
N. 87 ^o off.	124.	3' N.	2. 3' off.	2. 32' off.	12. 48' off.
off Latt.	d. Latt.	M. H. i. Ten.	dist. 52	Variable.	
00: 00.	35. 42. S.	19. 17. off.	24. 36' off.	9. 9' NW.	

Skieppet *Stintz Carl*, ifrån *Linnien*,

		K.F. Coues.	Wind.	Skidag: 14 maj 1751.
P.M.	1.	5. 1	0 10.	N.W.W.
	2.	6. 3		
	3.	6. 6.	0 1/2 s.	
	4.	7. 4.		
	5.	7. 3.		N.W.W.
	6.	7. 1		
	7.	7. 1		
	8.	6. 6.		
	9.	7. 1.		
	10.	6. 5.		
	11.	6. 4.		
	12.	6. 5.		Variable

Frisk Couet: med disig luft. ut 1^{sta} & 2^{da} Rx: i m. s. & 1^{sta} Rx: f. m. s. samt satte
 4. S. till väder & öfver. In öppna kjerre-
 4. S. i spinn, & gjorde galliskt telingarar,
 Sittagande Couet: Inagot mulit. in 2^{da} Rx:
 K. S. frisk Couetie, halte ut öfver-
 4. S. in 1^{sta} Rx: f. m. s. in B. S.

De Couet: med öfverdragen klagaktig
 luft, & smatt regn.

A.M.	1.	6. 6.		N.W.W.
	2.	6. 5.		
	3.	6. 3.		
	4.	5. 5.		
	5.	5. 1.	0 1/2.	N.W.W.
	6.	5. 1		
	7.	5. 1.		
	8.	4. 5.		
	9.	4. 5.		
	10.	5. 1		N.W.W.
	11.	5. 2.		N.W.W.
	12.	5. 1	0 1/2 s.	

De Couet: med halftklar luft, satte
 till i B. S.
 Sittagande Couet: med jemuln luft,
 ut 1^{sta} Rx: f. m. s. & satte till Boren:
 4. S. in 1^{sta} & 2^{da} Rx: i K. S.
 Sittagande Couet: med loackerklar
 wader, & disig horiZont.

Wacker wader miden i W. dyning

Di. N. 147 m. P. M. Logg.

Coues. Off.	Diff's	raf datt.	Dep.	raf long.	Dep. Li Land
1. 30 ^o off.	147	26' s.	2. 25' off.	3 ^o off.	15. 47. 0ff.
Off. Latt	a. Latt.	M. H. Sen.	d. f. i. d.	Variable	
36. 8. 1.	36. 8. 1.	21. 48' off.	27. 48' off.	10 ^o N.W.	

Till Cajz de Bron' Esperance.

	N.A.	Cours.	Wind.	Onsdagz 15 maj 1751.
P.m.	1. 5. 3.	011.	NW.	Lagom br. S. Couet: med lvaak: kloudwader.
	2. 6. 2.			Brjachtigt, in 1 ^{sta} By: K.S. Sag kogras
	3. 6. 5.			Drifwa forbi Skep: $\frac{D}{=}$ waderlek. in smalegt
	4. 6. 3.			in boren L.S. & 1 ^{sta} By: F.M.S. in.
	5. 6. 2.		NWEN.	Kl. 7. a.m. Var: p ^r . ampe? 12: 11.
	6. 6. 1.			Beqyate att $\frac{D}{=}$ $\frac{D}{=}$ 11: 56. } Ned.
	7. 6. 4.			Klarna opp. $\frac{D}{=}$ p ^r Azim: 12: 16. }
	8. 7. 1.			Kl. 7. lvaak: wader med lictag: Couet: ofwen
	9. 7. 3.			drifw: molafflackar. Brjachtigt, ner
	10. 7. 1.			an der L.S. & in S. br. S. frisk Couet
	11. 7. 1.		NW.	med halfklar luft, & ibland Brjachtigt. in
	12. 7. 2.			2 ^{da} By: K.S.

	N.A.	Cours.	Wind.	
a.m.	1. 7. 5.			Brjachtigt med 2 ^{da} spriktande windor.
	2. 8. 2.			in 1 ^{sta} & 2 ^{da} By: S.M.S.
	3. 8. 1.			Frisk Couet: med ofwendrag: Brjachtigt
	4. 8. 2.			luft. $\frac{D}{=}$ Couet: med dlig luft.
	5. 8. 2.			in 1 ^{sta} & 2 ^{da} By: S.M.S. & stalle bij
	6. 7. 6.			under L.S.
	7. 8. 1.			Frisk Couet: med dlig luft. Sage
	8. 8. 3.			afskillige Slags foglar, och en mycken-
	9. 9. 1.			het af en sort, kallad Silfwerbordts. sand
	10. 9. 1.			Sagen stor fisk, kallad Nord-Capaul,
	11. 8. 5.			Frisk Couet: med klar Witzel. in 1 ^{sta}
	12. 8. 1.			& 2 ^{da} By: S.M.S. Sag nagel Slöggrö
			drifwa forbi. $\frac{D}{=}$ waderlek.	

Diffⁿ = 179 m. d. p. Logg.

Cours. of	Diff.	x af Lat.	Dep.	x af Long.	d. m. d. 2.
5. 86. 00.	179.	12. S.	2. 59. 00.	3. 40. 00.	19. 27. 00.
04. Lat.	d. Lat.	M. d. p. Tem.	L. d. p. d.	Varient.	
36. 20. 1.	36. 8.	24. 41. 00.	31. 18. 00.	1. 1. 00.	

Wagners ...
 Kriepel Frontz Carl, i från Lirien.

K. G. Coues.			Wind.	Torsdag d. 16 maj 1757.	
P.M.	1. 2. 3.	0 1 5.	NWSW.	Nytt Couet: med disigt och tråkigt Hori. Zood.	
	2. 3. 4.			Jag i parken i Sjöwerbords hand. foglar.	
	3. 4. 5.			Siltag. Couet: med klart wader.	
	4. 5. 6.			Variat: p. r. 3 ^o Azim: 12: 30.	
	5. 6. 6.			var. i 2 ^o 12: 15.	
	6. 8. 6.			1 ^o S. 12: -	
	7. 8. 6.			k. 7. a. m. 13: 41.	
	8. 9. -			13: 29.	
	9. 7. -			Nytt kof. M. S. Couet & klart wader. in	
	10. 9. -			K. S. in 2 ^o k. i. S. m. S.	
	11. 9. -			1 ^o waderet med siltag. Couet. Sjade	
	12. 9. -			opp Skorsaglet.	

P.M.	1. 9. -			1 ^o Couet. med drifv. moln & regn.	
	2. 9. -			Kläpe ofradigt med Svarta moln	
	3. 8. 5.			Skogar. G. 4 ^o & 4 ^o k. i. S. m. S.	
	4. 6. 3.			Skog med ofwed drifv. moly. Kläpe	
	5. 8. 4.			k. i. S. Sätte till Skofjög. & k. S. med alla	
	6. 8. -			k. i.	
	7. 8. -			Grämilen Boudackligt Luft, med Nytt	
	8. 8. -			Couet. ut 4 ^o k. i. S. m. S. Skarin	
	9. 8. 3.	0 1 5/25.		Dampgärdingar i S. m. S.	
	10. 8. 3.			Blet matros: Löttermark, död, efter	
	11. 8. 4.		var. till	Lång Sam Sittkdom.	
	12. 7. 5.		NWSW.	Tröckl, med Regn & Variat. wend.	

Diff. = 207 m. E. p. Logg.

Coues	Diff.	x af Lat	Dep.	x af Long.	E. fr. Lit.
N: 89. of	207	2. S.	3. 25. of	4. 14. of	23. 41. of
Of: Lat.	R: Lat.	N. S. fr. S.	S. fr. S.	Variat:	
30. 00.	36. 22. S	28. 6. of	35. 32. of	12. 40. NW	

Sill Cape de Bon' Esperance.

		Cours.	Wind.	Fredag: 17 maj 1751.
P.m.	1. 4.	050/20.	WNW. Variab.	Tricket wader med smatt Regn.
	2. 4. 3.			Skauet mellan Hagsegel gods och tog
	3. 4. 3.		W SW	vid 2 ^o segel. ut 1 ^o Sta. Lxi. A. M. 1 ^o
	4. 3. 3.			Begränsat af: matros: Fethermark.
	5. 3. 3.		Variab.	Begynte Hellna. ut 4 ^o Lxi. S. M. S.
	6. 3. 3.	off.	til WNW	med Hiet, ibland med öfwer dag: Pöj =
	7. 3. 1.			acktyg hufv & Stad: Regn.
	8. 3. 4.		NW.	klarade med Klapp Coucke. Pöj =
	9. 4. 3.			acktyg med Regn & Variab: med till =
	10. 5. 4.		Variab.	lagande Coucke.
	11. 6. 2.			Begynte klaras med frisk Coucke.
	12. 7. 1.	045/28.	W S N.	K. & B. A. M. Van: 1 ^o = A. Tim: 14 ^o 21. NW.

		Cours.	Wind.	
A.M.	1. 7. 1.			2 ^o Log in k. S.
	2. 7. 4.			frisk Couck: med Steern klar Him =
	3. 7. 1.			mel & öfwerdrifso: molafläckar.
	4. 7. 2.			Wiltagande Couck: med 2 ^o wader.
	5. 7. 3.			Sattel till k. S.
	6. 7. 5.			2 ^o Couck: & Pöj med Regn.
	7. 8. 1.			
	8. 8. 1.			
	9. 8. 1.			
	10. 8. 4.			Blässa hand med Bdyar. beslog Stor =
	11. 8. 2.			seglet & k. S. in 4 ^o Lxi. S. M. S. 2 ^o Log
	12. 8. 2.			vid Stor = Bream = kan, 2 ^o waderlek med swar siggang uti 1 ^o W. S. W.

Diffⁿ = 146 m. Pöj: Logg.

Cours:	Diff ⁿ	vasstakt:	Dep:	vas Long:	Ly: Lix:
0/2 S	144	2 14. S	2. 22. off	2. 56. off	26. 34. off
off: lat:	2: lat:	M off: Gen	Ly: 2 ^o	Variat:	
36. 36. S	36. 26. S	30. 28. off	38. 28. off	15 ^o NW	

Skieperet Prince Carl, ifran Linnien,

S. K. A. Cours.			Wind	Lotdag: 18 maj 1751.
P. m.	1. 8.	2. 0 1/2 s.	W 4 S.	<p>Med Couëtic miden swar 20 100 Sic. & klautwäder. Stök ner Begie Raen, Sag adskillige foglar, som kallas Silfvelgords. Satte till Stor Segel. L^o Couëtic mid klaut wäder. Lion te gån te något lagga Sig. ut 4^o h: i s. m. s. Griefk Couëtic. & något Byackligt gior de fast Storsegg. Satte Storsegg med alle Små Segel till. L^o wäderlek. mid afleg: Couëtic ut 3^o h: i B. m. s. k. 4. P. m. Variat. p. 2. A. Lim: 15. 54. k. 6. a. m. D^o D^o - 16. 59. D^o - 17. 59. } NW.</p>
	2. 8.	3. 0		
	3. 8.	2. 0		
	4. 8.	2. 0	SW 1 W.	
	5. 8.	0 1/2 s.		
	6. 7.	6. 0		
	7. 7.	6. 0		
	8. 7.	6. 0		
	9. 8.	0		
	10. 7.	5. 0		
	11. 7.	0		
	12. 6.	0		

A. m.			Wind	Text
	1. 6.	0		<p>L^o Couëtic mid drifis: moln skyar. Högade opp Begie Raen & satte till K. S. moderat Couëtic & Byackligt med Smått Lega & enn håll Sic. Snijade björk lodade 200 ft = lin, in gen guld. L^o wäder mid moderat Couëtic & Byackligt luff. ut 2^o h: i B. m. s. & L^o h: i K. S. Byackligt mid lega & variat. wind Sag en fogel som kallas Capro Hona. i den wind & variat. Thette ner under to S. & in 2^o h: i K. S. & Högade mesanogaffeln. -</p>
	2. 5.	5. 0	Variat.	
	3. 5.	6. 0		
	4. 5.	6. 0	WSW	
	5. 5.	4. 0		
	6. 5.	6. 0	SW 1 W.	
	7. 5.	0		
	8. 5.	0		
	9. 5.	0	Opp.	
	10. 4.	0	Variat.	
	11. 3.	3. 0 1/2 s.		
	12. 3.	0		

L^o 154 m. E. p. Logg.

Cours	Dist ^o	x af Latt.	Dep.	x af Long.	L. p. L. 2.
N. 84 ^o Op.	15 1/2.	16. N.	2. 32. Op.	3. 8. Op.	29. 45. Op.
Off. Latt.	A. Latt.	N. 4. 1. 1. m.	Long. 4. 1. 1. 2.	Variat.	
00. 00.	36. 20. S.	33. 00. Op.	41. 46. Op.	1 1/2 p. NW.	

Sill Cap de Borz' Esperance.

Saterdag 19 maj 1751.

P.m.		S. A. S.	Course	Wind	
1.	4.	1	050/20.	SE & W.	
2.	4.	1	
3.	4.	1	
4.	3.	1	off.	variab.	variab. n ^o amp? 16:38. NW.
5.	2.	2.	045.	SO.	K 5 a.m. S ^o S ^o 17:6.
6.	2.	1	S ^o S ^o 16:41.
7.	2.	1	0 1/2 S.	variab.	S ^o pra ^o zim: 17:33. } NW.
8.	2.	3.	S ^o 17:3.
9.	3.	1	Slapp Coust. med halffklar Himmel
10.	3.	2.	& ofwerdrijs: molnflacker.
11.	3.	2.	04N.	SO & S.	K 7. Liten wind, man lufft & waackert
12.	3.	2.	med 2 ^o mola.
					K 10. Byackheit, ibland, med smatt Regn.
					Liten wind & swarta drifwande moln =
					Schyar.
A.m.					
1.	2.	4.	off.	SO.	
2.	2.	11	
3.	1.	5.	040.	...	ma ^o Skiet & waackert i him klant wa-
4.	1.	2.	...	variab.	der.
5.	1.	5.	04N & N	...	
6.	1.	5.	
7.	2.	3.	40 & 0.	SO & O.	Liten wind & variab. med klant wader,
8.	2.	5.	Sagen siotund wid Skippet.
9.	1.	3.	
10.	2.	6.	40 & 0.	variab.	
11.	3.	1	040.	SO.	
12.	3.	1	040.	variab.	Liten wind med waack. klant wader, &
					drifig Foric Font.

Diff = 63 m. l. p. n. logg.

Course	Diff.	x of Lat.	Dep.	x of Long.	Drift
N: 49 ^o off.	65'	43' N.	49' off	1:1' off.	30.46' off.
off. Lat:	R: Lat:	M. Dr. Ten:	Long. p. 2 ^o	variab	aperiff
44:44' S.	45:44' S.	33:49' off.	42:47' off.	1/2 ff. NW.	1/4

Skipslog Prince Carl, från Livien,

Måndag d. 20 maj 1751.

P.m.		K.A. Coues.	Wind.	Observations
1.	3. 2.	NO 1/2 O.	SO.	Wackert klart wader med liten Wind & disig Horisont.
2.	3. 3.	NO 1/2 O.	SO 1/2 O.	Varial: p ^o med: af 4 Azim: 17:10. NW.
3.	3. 3.	NO 1/2 O.	SO 1/2 O.	h ^o 7, a.m. pr: ampe ^o : 17:46.
4.	3. 4.	NO 1/2 O.	SO.	K ^o 4, tilltagande Coultie, in 2 ^o Azim: S m. & 2 ^o Azim: Kir. S.
5.	3. 6.	NO.	SO.	K ^o 4, Wackert klart wader med disig Horisont & moderat Coult: öfver stag Sydvardt.
6.	4. 1.	NO.	SO.	
7.	4. 2.	O 1/2 N.	SO 1/2 V.	
8.	4. 2.	SW 1/2 W.	SO.	
9.	3. 2.	SW 1/2 W.	SO.	
10.	3. 3.			
11.	3. 5.			
12.	4. 1.	SW 1/2 W.	Varial.	Wack: klart wader med tilltag. Coult. in 2 ^o Azim: S m. aftagande Coultie, med swanda drifwande Molaflygar.

A.m.		K.A. Coues.	Wind.	Observations
1.	3. 5.	SW.	SO.	Liten Wind med Wack: klart wader, S-wader, in 2 ^o Azim: S m.
2.	3. 2.	SW 1/2 W.	Varial.	
3.	2. 3.	SW 1/2 W.	Varial.	
4.	2. 1.	SW 1/2 W.	SO.	
5.	1. 4.	SW 1/2 W.	SO.	
6.	1. 3.			
7.	1. 4.			
8.	1. 5.	SW 1/2 W.	SO 1/2 V.	D ^o Wader öfver igen.
9.	3. 3.	NO.	O 1/2 SO.	Wack: klart wader med moderat Coultie: Drifwande Schyar & en Sid från fornt
10.	4. 1.	NO 1/2 O.	SO 1/2 O.	
11.	4. 1.			
12.	3. 3.	NO 1/2 N.	O 1/2 S.	

Di A = 77. M: 2: p: 2: logg.

Coues.	Diff.	x af latg.	Dep.	x af long.	2 ^o Azim: diff.
N. 20 ^o N.	18.	17 ^o N.	6. W.	8. W.	40. 48. 04.
Obj. Lat: 35 ^o 18' S.	2. Lat: 35 ^o 20' S.	Mag: 33 ^o 42' 04.	long: 42 ^o 29' 04.	Varial: 1 1/2 p. W. & 1 1/4 p.	afoniff.

Sill Capo de Bon' Esperance.

		Sill		Wind		Skisdag 21 maj 1757.		
P.M.	1.	7.	6.	NO N/20.	0 SO.	Frisk Cluet. & vack. klart wader, med en A. d. yning & de sij Horizont. wande forsewind tywardt fwer. Variat. p ^r 17:55. p ^r 18:00. Kp. t. a. m. 18:15. 18:25. } NW. 17:51. } NW.		
	2.	3.	3.	NO N.	Variat.			
	3.	4.	1.	N NO/20.				
	4.	2.	4.	N NO/20.	Op.			
	5.	5.	5.	S O.	0 S.			
	6.	1.	2.	S O/20.	Variat.			
	7.	1.	1.	"	"			
	8.	1.	1.	"	"			
	9.	1.	2.	SO S.	0 S N.			
	10.	1.	3.					
	11.	1.	3.					wack. wader & mast Skiet med en
	12.	1.	3.	SO.	0 NO.			Nop. d. yning.

		Sill		Wind		Skisdag 22 maj 1757.	
A.M.	1.	6.	6.	SO S.	0 S N.	De waderlek. Skiet. Wackert klart wader, Satte ann Skot- Stange loant. mast Skiet med wackert klart wader der & de sij Horizont.	
	2.	4.					
	3.	4.					
	4.	4.					
	5.	4.					
	6.	4.					
	7.	4.					
	8.	4.					
	9.	4.					
	10.	5.	5.	0 NO.	Variat.		
	11.	6.					
	12.	3.					

Diff^a 26 m. C. G. Logg.

Cours	Diff.	1 af latt	Dep.	1 af long.	2 af diff.
N. 46 ^o op.	6'	5' N.	4' op.	5' op.	30. 43' op.
Op. latt.	R. latt.	M. p. Tem.	1. 1/2	Variat.	
35. 14. S.	35. 15. S.	33. 47. op.	42. 44. op.	1/2 N. NW	

Kiepp: Prince Carl, fran Linnien, Sid Cap de Bon Esper.

		S. A. G. Cours.		Wind.	Onsdag d: 22 maj 1751.	
P. M.	1.	3.	N. O.	variab.	wackel wädes med lifig Horizont & meff Skiet med en O. S. Dyrning.	
	2.	3.				
	3.	5.	O. N. O.	SO.	variab. p: 2: ampp. 17: 52. NW.	
	4.	5.			Begynte med Drifw. mola. In <u>W. & S.</u>	
	5.	1.			" <u>W. & S.</u> m. s. & <u>W. & S.</u> k. s. Blexträng	
	6.	1.			ifran N. till N. O. In <u>W. & S.</u> k. s.	
	7.	4.			S. m. s.	
	8.	1.	off.	variab.		
	9.	5.				
	10.	2.				
	11.	1.			wack. Klard wädes med Blexträng	
	12.	1.	SO. SO.	W. N.	" O. SO & SO. O.	
A. M.	1.	3.			Tillaganderwind med drifw. mola- Schyd, & Blexträng. N. N. O.	
	2.	3.	2.	N. N. W.		
	3.	3.	3.			
	4.	3.	3.	SO.	N. W. W.	D= wind & wädes med S. O. Dyrning.
	5.	3.	3.			
	6.	3.	4.			
	7.	4.	2.			
	8.	5.	4.	O. SO.	N. W.	At <u>W. & S.</u> k. s. In S. m. s. <u>W. & S.</u> k. s. & <u>W. & S.</u> k. s. Satte till under & ofwen k. s. Tillagande Lobel. med wack. Klard wädes, & ofwen drifw. molaflaskar.
	9.	6.	3.			
	10.	6.	4.			
	11.	6.	4.			
	12.	6.	4.			

Diffⁿ = 65 m. Epⁿ Logg.

Cours: off.	Diff ⁿ	x af Latt.	Dep:	x af Long.	D ^o fr. li. z.
N: 89 ^o off.	59.	1' N.	59 ^o off.	1: 12. off.	39 ^o 54. off.
Off: Latt.	2: Latt.	mdf: Lon:	L: fr: D ^o	variab:	
35: 14' S.	35: 16' S.	34: 46. off.	49: 46. off.	18 ^o NW:	

Shep: Prince Carl, fr. Cap de Bon' Esper. Till Java.

Torsdagis = 23 maj 1751.

	S. K. S.	Cours	Wind
1. 7. 3.	050/100.	NW 1/4 N.	
2. 7. 5.			
3. 7. 2.			
4. 6. 5.	0 2 S. 050/100.		
5. 2. 5.			
6. 5. 2.			
7. 5. 3.		NW.	
8. 5. 3.		NW 1/4 W.	
9. 3. 1.			
10. 3. 2.	50.	NW.	
11. 3. 1.	50/100.		
12. 2. 1.			
1. 1. 4.		Stilt.	
2. 1. 6.	50/100.	NW.	
3. 1. 1.			
4. 1. 1.			
5. 1. 1.	50/100.	variabel.	
6. 2. 2.		0 1 N.	
7. 3. 5.	50/100.		
8. 4. 3.			
9. 3. 5.	50/100.		
10. 3. 2.	50/100.	variabel.	
11. 3. 2.			
12. 3. 1.			

wakt: wader med frisk Colet: & köfverdrif: moln-
 fläskan. K⁵ 1/4, apled Cadetten Olof Björk,
 efter långsam hetlig sjukdom & begrofs K⁵ 4,
 i Sag Land af Africa från NW till SW.
 variat: N = ampe: 19: 13. in 1/2 1/2 by B. M.
 18: 44. & K. S. dreijade
 18: 28. sij & los sde 90
 NW. K⁵ fin gult S.
 19: 42. ahtlig sand
 19: 14.)
 K⁵ 7 a. m. D = 20 =
 K⁵ 5. peilade Cap falsk NW 1/4 SW. det off. NW 1/4 SW!
 20: 11. til närmaste land 6 a 9 leaping af.
 K⁵ 9 wakt: wader, i Colet: ut 1/2 1/2 by i
 N. M. S. & K. S.
 i wader med aflagande Coultie.

mest Stilt med wakt wader & en SW:
 djung. NB. Sag lagern nu min Dep: ifrån
 Cap falsk, och det i Lat: 44: 50' S.
 Aflagande wind med Swarta moln & kyer.
 Sant Lamthek uti Hornet & dreijer,
 Men ut det & ett annat inn i Sheg Skälle.

De wind & waderlek.
 Cours: med peiling: K⁵ 5 p. m. til Cap
 falsk är. A. Lat: 45: 44' S. mer. Dist:
 från Cap falsk 44 off. Long: fr. D⁵ 54' off.
 Di N = 87 m. Ep: Logg. g. i wind 18: NW. variat: N.

Cours	Dist ⁵	x af Lat.	Dep: til D ⁵	x af Long.	hvil 2: til D ⁵
N. 61' off.	47'	2 1/4' N.	41' off.	50' off.	32: 45' off.
Dist: Lat	a. Lat: lin.	m d ⁵ i	2: 4: 30' til	variabel.	
00: 00.	44: 51' S.	35: 27' off.	44: 46' off.	18: NW.	

MS. 5. 3. 3. P. M.
 1851. K⁵ 5. peilade Cap falsk NW 1/4 SW. det off. NW 1/4 SW!
 20: 11. til närmaste land 6 a 9 leaping af.
 K⁵ 9 wakt: wader, i Colet: ut 1/2 1/2 by i
 N. M. S. & K. S.
 i wader med aflagande Coultie.
 Cours: med peiling: K⁵ 5 p. m. til Cap
 falsk är. A. Lat: 45: 44' S. mer. Dist:
 från Cap falsk 44 off. Long: fr. D⁵ 54' off.
 Di N = 87 m. Ep: Logg. g. i wind 18: NW. variat: N.
 Cours Dist⁵ x af Lat. Dep: til D⁵ x af Long. hvil 2: til D⁵
 N. 61' off. 47' 2 1/4' N. 41' off. 50' off. 32: 45' off.
 Dist: Lat a. Lat: lin. m d⁵ i 2: 4: 30' til variabel.
 00: 00. 44: 51' S. 35: 27' off. 44: 46' off. 18: NW.

Skiepp: Trinitz Carl, ifran Cap d' Bon' Esper

Freitag: 24 maj 1751.

	S. H. A.	Hours.	Wind.	
P. M.	1.	3. 3.	150.	Op.
	2.	3. 5.		
	3.	4. 4.	107 1/2.	Op. H.
	4.	4. 6.		
	5.	3. 5.	50.	O. N. O.
	6.	3. 3.	50 1/2.	variab.
	7.	3. 3.		
	8.	3. 1.		var. till N. N. W.
	9.	2. 4.	50 1/2.	variab.
	10.	1. 5.		
	11.	1. 4.		Stilt.
	12.	1. 6.		
A. M.	1.	1. 3.		N. N. W.
	2.	1. 3.		variab.
	3.	3. 1.		
	4.	1. 3.		N.
	5.	1. 1.		
	6.	1. 4.		variab.
	7.	1. 4.		
	8.	1. 4.		N. N. W.
	9.	3. 5.		
	10.	4. 2.		N. W.
	11.	3. 2.		
	12.	3. 1.	50 1/2.	N. W. 1/2. W.

moderat wind med wack: wadet lodade 90 ft. grön middes med sand klappad.
 Do wind & något mulit. Sked pucking på de bodas Saker.
 aflagande Couët: något mulit.
 In 11 1/2 & 2: By i S. M. S. & 2: By i K. S. med
 Bliet: ifran Op till N. N. O. & N. wack:
 wadet med liten wind: ut 2: By i S. M. S.

muler ofverdrag: Himmel med snatt regn.

Sigt & mulit med snatt regn & Stilt.
 Do med liten laring af wind.
 ut 1 1/2 & 2: By i S. M. S. & 2: By i K. S.

Grämula luft med wack: moderat wadet & slapp Couët: satte till K. S. om 10. 10.

Tiesag: Couët: med mulit satte opp stor Bremskan & Do Segel. lodade Råbanden på Storsegel: & hakte det Skjfware under Ras. Liten wind med burlen Himmel.

Diff 58 m: C. p. Logg.

Course	Diff.	x af Lat.	Dep.	x af Long.	Do. li Land
S. 60° Op.	55.	27' S.	47' Op.	58' Op.	28: 14' Op.
Off: Lat.	K. Lat.	Adfr. C. fall	L. 4: 0°	variab.	
00: 00'	36: 11' S.	1: 41' Op.	1: 52' Op.	19° N. W.	

ranne Till Java, på utresan

Lördag d: 25 maj 1751.

T.M.	1. 3.	2. 4.	3. 1. 5.	4. 4. "	5. 5. 2.	6. 6. "	7. 6. 2.	8. 7. "	9. 7. "	10. 7. "	11. 7. 1.	12. 7. 2.
	1040/20		1040.									

Slapp Couet med ofverdrag: loft & småk
regn. Skar ut de g. Stormers skolen &
nya innagen. Befant läm-
Variat. p. Ampel: 20: 1. NW. Sker uti
20: 1. Stormers skot.

Wack: klart väder & man hyskes med
sitt tagande Couet. Strök ner me-
Tansgaffeln, & Sagen i: By: K. S.

Frisk Couet med ofverdrifvande
molnshyar. Poliet ifran NNO till
ONO.

Frisk Couet & Byucktigt med
Eufskitande vindar. In 4. By: K. S.

S. m. S. Bergase L. S.

S. m. S. Couet in 4. By: S. m. S.

Frjordet fast K. S.

Polstke härt med drifv. moly; In 2. By: K. S.

S. m. S. satte till under L. S. om 6. 6.

Lo vind med desigt väder & Svaz
W. NW. sid. Sogred Stor-Brann Ran,
Strök Begine Ran, Sogunden K. S.

Jon Segelnak: vordag. For seg krigs
Skol & Stormers skot, Polstke
med Byas & ofver. molaflakar.

of. varid 9' syde med
gixning om de sig
A. m. om f. m. ofstakar varid af ofst: Couet &
med den Svaz ston

Distans 164 m. p. Logg.

Cours. of.	Dist.	x af Lat.	Dep.	x af Long.	2. juli 20
1. 74.0 off.	164.	45. S.	2. 38. off.	3. 15. off.	31. 59. off.
of. Lat.	R. Lat.	Mot. i By	Long. fr. 20	Variat:	
36. 56. S.	36. 47. S.	4. 9. off.	5. 7. off.	1 1/4 of. NW.	

Resep: Printz Carl, Fran Cap L^r Bonn

	H.	G.	Cours.	Wind.
P.M.	1.	9.	3.	0-10. N.W.W.
	2.	9.	2.	
	3.	9.	1.	
	4.	9.	1.	
	5.	8.	3.	
	6.	8.	2.	
	7.	8.	2.	
	8.	8.	2.	
	9.	8.	1.	
	10.	7.	4.	N.W.
	11.	7.	3.	
	12.	7.	4.	

Sonntag d^r 26 maj 1751.
 Kl. m. 5. Polett. med drifw. moln
 & Byackhjt, sanden swäl ut. N.W. Sö.
 Bläsk har med Siokt Byackh. wä-
 der. Fr. 3: 4: i S. m. S.
 Kl. 4. a.m. Var: p^r ampö: 21: 50. N.W.
 Skadid S. mest skolen att löse them &
 skaren de ge. Normert skolen sein
 woro följde i skallet.
 S. Polett. med jämnheten luft, den
 halsda W.W. Sön, lagt sig något.
 ut 2: 4: i S. m. S. & 3: 4: i S. m. S.
 Kl. 10 blef matros: And. Lindstrom
 död, efter lång kettig sjukdom.
 jenn Polette & wack: wäder.

A.M.	1.	7.	1.	
	2.	6.	4.	
	3.	6.	4.	N.W.N.
	4.	7.	2.	
	5.	7.	3.	
	6.	7.	1.	N.
	7.	6.	3.	
	8.	5.	5.	
	9.	5.	2.	
	10.	5.	2.	3040/20. N.W.O.
	11.	5.	3.	5040.
	12.	5.	2.	N.O.1.N.

Wack: man luff wäder. ut 2: 4: i S. m. S.
 Kl. 5 opp Begide Rån & satte sig segell
 till. & Roginids K. S. som war lagat, &
 satte till.
 Frist Polette. ut 1: 14: i S. m. S.
 Satte öfwer L. S. föi.
 Begrof matros: And. Lindstrom
 wackert wäder. Satte opp Nor-
 Bram Rån & d^r Segell till.
 S. wäder med en W.S.W. dynning
 Kl. 5 opp medans gaffeln.

Distans 176 m. l. p^r logg

Cours	Distans	Var Latt:	Dep:	Var Long:	Distans Li 2 ^o
5. 34 ^o 0' 0"	176'	9' S.	2. 56. 0'	3. 36. 0'	35. 45. 0'
öf. Latt:	R. Latt:	ndfr. V. felp L.	4. 24		Variat.
34 ^o 6. 5'	34 ^o 5. 5'	4 ^o 0' 0"	8. 42. 0'		21 ^o N.W.

Esperance til Java, på Litresan.

Måndag 27 maj 1751.

	S. K. S.	Cours.	Wind.	
P.M.	1.	5. 9.	1040.	NO.
	2.	5. 9.		
	3.	6. 11	1040/20.	NNO.
	4.	5. 4.		
	5.	5. 11		
	6.	4. 5.		N.
	7.	4. 9.		
	8.	4. 3.		
	9.	4. 11		
	10.	4. 11	NW.	
	11.	4. 5.		
	12.	5. 2.		

wackert wader med Ost: Coultie & en hal NO: dyning.

Halterer ofwer L. S. i 1/2 1/2 S. m. s. & K. S. Variat: n^r ampe. 25. 6. NW.

Liken Coultie, i waderlek. den 10/6: Dyrningen Continuerade.

De wind med en NO dyning.

Sittag: Coult. med framulen loft.

A.M.	1.	5. 11		
	2.	4. 5.		
	3.	4. 4.		
	4.	4. 3.		
	5.	4. 3.		
	6.	4. 11	N. & NW.	
	7.	3. 4.		
	8.	3. 5.		
	9.	3. 2.	NW & W.	
	10.	3. 6.		
	11.	4. 3.	1040.	
	12.	5. 11	1020.	

aftagande Coultie; De waderlek.

ut klara S. m. s. den 10/6 dyningens last sig. Stok & mulst med NW. Variat: n^r ab. Halterer under L. S. 4 fast L. S. S. wackert wader, med moderat wind & en NW: dyning.

Satte till B: S. Stok Resas-gaffeln, Stogundan mesan att ändras.

Satte under L. S. till Solsag Sörmesskoth, hwar på besant.

lampack. Halterer under L. S. Sitttagande Coult. med Opemulen

loft & en Oregulair Sto

Di. H^m = 110 m. D. p. Logg

Cours.	Di. H.	x af Lath.	Depo.	x af Long.	Di. H. i 2 ^o
J. 83 ^o 01.	110.	13. S.	1. 49. 01.	2. 16. 01.	47. 51. 01.
Off. Lath:	R. Lath:	mbfr. (i. fall)	L. fr. 2 ^o	Variat:	
00. 00.	47 ^o 19. J.	8. 49. 01.	10. 59. 01.	22 ^o NW.	

Skiepp: Frantz Carl, Fran Cap L' Borr

	S.	N.	Cours.	Wind.	Thisdag: 28 mai 1751.
P.m.	1.	6.	9.	0 50.	NW & W.
	2.	7.	4.		Brisk Couet. med millet & en oregru- lais sic.
	3.	7.	4.		Do wind & wader. En 2. By: k. S.
	4.	7.	"		Brisk & millet; En 1. & 2. By: P. m. S.
	5.	6.	10 & 10.		Do wader. wader Sprang till W & SW
	6.	5.	4.	var. till	Satte till alla Småsegell. En 1. & 2. By: P. m. S.
	7.	5.	3.	W & SW.	var. till
	8.	5.	"	var. till	var. till
	9.	2.	"	SW & S.	wind med brasket & variabelt.
	10.	"	"	var. till N.	Stalle opp Storsegel.
	11.	"	"		Bräckligt med Smått regn. Begynn- at blåslitel. Satte till Storsegel.
	12.	3.	10 & 10.	var. till NO.	Do waderlek.

A.M.	1.	4.	4.		Bräckligt. En 1. & 2. By: P. m. S.
	2.	6.	10 & 10.	var. till NW & S.	En 1. & 2. By: P. m. S. & k. S. Svåra Byar
	3.	7.	"		med regn. Blåse hårt med Byar, &
	4.	7.	4.		Starkt regn. Samt variabelt. En 3. & 4.
	5.	7.	4.	0 50.	By: P. m. S. & gjorde fall k. S.
	6.	7.	3.	var. till W.	Starkt Bläckning ifran NO. till W & SW
	7.	7.	4.	SW.	Samt askegunder. En hård By med
	8.	6.	5.	S & W.	regn. En 3. & 4. By: P. m. S.
	9.	6.	4.		Blåst med hårda Byar & regn. Do
	10.	6.	4.	10 & 10.	waderlek med Bräcklig Luft. Begynn- te besara något. En 3. By: k. S. &
	11.	6.	4.		Satte till Storsegell. till 3. & 4. By: P. m. S.
	12.	7.	2.		& Satte Stagssegell. By: Stiff Couet med waderlek wader, Gen swa W & NO. Sic

Dist = 137 m. Ep: Logg

Cours	Dist.	x af lat.	Dep.	x af long.	2. yr. Li 2. d.
1. 89° off.	137	2. S.	2: 15' off.	2: 51' off.	40: 42' off.
Off. Lat.	2. Lat.	M. f. f. f. f.	2. f. f. f.	Varia.	
47° 21' S.	47° 21' S.	11° 6' off.	13: 50' off.	2 1/2° NW.	

Esperance til Gava på Vitresans

Onsdag d. 29 mai 1751.

	J. K. S.	Cours.	Wind.
J. m.	1.	7.	050.
	2.	7.	SW & S.
	3.	6.	
	4.	7.	
	5.	6.	
	6.	5.	
	7.	4.	SW.
	8.	4.	
	9.	3.	
	10.	1.	variab.
	11.	1.	SW & O.
	12.	1.	NW & N.

Frikk Coilet: med klavvader. id 2: 8.
 4: 2. i J. m. S. Satte til små Segel & be-
 gindte Segel. id 2: 8. i J. m. S. & 2: 8.
 Variat: v. akim: 2 1/2: 28.
 2 1/2: 55. } NW
 K. T. a. m. Dep. ampt: 2 1/2: 2 1/2.
 aflagende Coilet: id 2: 8. i K. S.
 Hiffade opp gaffeln & satte mesan till.
 liten wind med klav man lufft wader.
 Stillnade utaf med wack: wader &
 variab.
 meff Still med waackot Sierntklav.

	J. K. S.	Cours.	Wind.
A. m.	1.	2.	
	2.	3.	
	3.	5.	NNW.
	4.	5.	
	5.	5.	
	6.	6.	
	7.	3.	
	8.	5.	
	9.	9.	SW & O.
	10.	10.	
	11.	10.	
	12.	10.	

Sittagade wind med waack: wader.
 Borjade förnöckelsen i snöen, som
 stod till 1/2: 1/2, da kan war måttbetakt.
 moderat wind med drifwader mola flä-
 nar. Frikk Coilet: med drifwader
 mola, i J. m. S. & 2: 8. i J. m. S. S. wind,
 satte till under Li: f. om 10: 10.
 Slept Coilet: in 2: 8. i J. m. S. S. Blafke
 af skid med pyjar, Skerden af under-
 Li: S. Skot klav Sprang, kalder ner i S.
 Sittagade wind. In K. S. & Hagdeff.
 2 1/2: 2 1/2. i J. m. S. S. Befand under the Coilet
 war utan seglet, gijade oppi & giorde
 fast. In 1/2: 1/2. i J. m. S. S. giorde
 fast. S. Coilet: med drifw. mola.

Di. A. = 140 m. E. N. d. Logg.

Cours	Dist.	Kaf Latt.	Dep.	Kaf Loag.	Dep. Li. S.
J. 859.00.	159.	12. S.	2: 18. 00.	2: 54. 00.	47: 35. 00.
Hf. Latt:	K. Latt:	Mf. L. f. l. p. l. p.	L. f. S.	Variab.	
00: 00.	47: 45. S.	13: 24. 00.	16: 43. 00.	2: 45. 30. NW.	

110
 Skiepp: Frantz Carl, Fran Cap L' Bori?

Kurs		Wind	Sorsdag 30 maj 1751
P.M.	1. 8. 1	O SO.	NW.
	2. 7. 5		
	3. 7. 6		
	4. 7. 4		NW NW.
	5. 7. 2		variaf
	6. 6. 4		
	7. 6. 2		
	8. 6. 4		W NW.
	9. 4. 1		var. till
	10. 4. 1		SW.
	11. 4. 1		
	12. 7. 5		SW.
A.M.	1. 2. 1		
	2. 2. 1		var. till
	3. 1. 3		S.
	4. 1. 3		
	5. 1. 5	off.	SW.
	6. 2. 1	NO/NO.	var. till SW.
	7. 2. 1		
	8. 1. 4	NO/NO.	JO/JO.
	9. 2. 1	NO.	O SO.
	10. 2. 2	S.	
	11. 7. 5	SW/NO.	O/N.
	12. 5. 1		

Blåst hårt med lukt wader, gjorde loss på m: S. & in 4^{te} K: i S. m. S. & satte sig. 2^o En swar By med flakt till tegn. Skrok ner Begre - Bani. Byacht: med tegn & en W. NW. 3^o K: 6. A. m. Variat. N. am. 25. 6. 2^o N. NW. 2^o N. at ind: 25. 16. 1^o Sag ett kölejon om B: B: som gick och ferist. Ofadigt, med Byar, flakt till tegn & öfvert i SW. Klarnaden något: ut 4. K: i S. m. S. Siokt, Byacht: med tegn & ofad: wind, följesträng: N. NO & S. 2^o Klarnaden med ofadigt wader, lukt Klarnaden något upp: ut 4^{te} K: i S. m. S. 3^o K: i S. m. S. 2^o wader lukt ut 4^{te} K: i S. m. S. Satte till små segel. 2^o mät till, med 2^o wader wader & en W. S. d. yning. Klarnaden upp till gine - dan, & satte K: S. K: 2^o gaffelt, & 2^o segelt till. ut 1^{te} K: i S. m. S. & 2^o K: i S. m. S. & 1^{te} K: i S. m. S. Liten laring af wind, med drifis: moln, wader till wader ofad. gjorde loss på understa däck & besattke med Erika. Siltag: wind med loakt wader & en W. S. d. yning.

Di. 7^{te} m 101 m. L. P. Logg

Kurs: Off.	Diff.	x af Lat.	Dep.	x af long.	2 ^o af Li. Land
S. 63 ^o off.	9 ^o	4. S.	1. 32. off.	1. 35. off.	45. 30. off.
Off. Lat.	A. Lat.	Off. Long.	L. Fr. 1 ^o	Variat.	
47. 44. S.	47. 45. S.	14. 56. off.	18. 28. off.	24 ^o NW.	

Esperance til Java, på *utresare*

Fredag d: 31 maj 1751.

J.M. af 9 Dag varid 9' Spdt. an rekke.

A.M. af officen i indioerke & kot kandede regon

M.A.	Cours.	Wind.
1. 7. 4.	50/2 S.	O. NO.
2. 4. 2.	50/0.	NO/0.
3. 5. 2.	0/50.	NO/4 N.
4. 6. -	.	N. NO.
5. 6. -	.	.
6. 6. 4.	.	.
7. 7. 8.	.	.
8. 7. 5.	.	.
9. 8. -	.	.
10. 8. 2.	.	N/0.
11. 8. 5.	.	.
12. 9. 2.	.	.

Liden vind med Byackelig Luff. Byd med
 smaat Regn. In 1^o 2^o 3^o m. S. & K. S.
 Variat. p^r ampe: 25: 51. 2^o NW.
 26: 21. 3^o NW.
 Frisk B.S. Couet: med drifv: molnflacke
 Satte Begine seg: till.
 Frisk Couetie. Satte till under I. S.
 Fodk ner mesars gaffeln.
 2^o wind. In 2^o 3^o m. S.
 Sitagande Couet: med drifv: moln-
 Schyar.
 Halte ner under I. S. In 2^o 3^o m. S.

1. 8. 5.	.	.
2. 8. -	.	.
3. 8. -	.	.
4. 8. -	.	.
5. 8. -	.	.
6. 8. -	.	.
7. 8. -	.	.
8. 8. 9.	.	N?
9. 9. 2.	.	.
10. 9. -	.	.
11. 6. 4.	.	.
12. 9. -	.	.

Halte ner under I. S. In 2^o 3^o m. S.
 2^o Couet: med drifvande Moln.
 Frisk Couetie med mulit. Refvade
 Ballindan & Satte till.
 Blase friskt med Bygar; In 3^o 4^o m. S.
 m. S. gjorde fast K. S. & Begine seg.
 2^o vaderlek, Skundom med smaat
 Regn & drifv: drifvande moln.

Si A = 163 m. C. p. r. Logg:

Cours. Off.	Si A.	x af Latt.	Depo.	x af Long.	2 ^o for Li 2.
J. 36. off.	182.	12. off.	3: 2. off.	3: 49. off.	49: 10. off.
off. Latt:	K. Latt:	M. Latt:	L. Latt:	Variat.	af kaffnung for Lion
47: 46. J.	47: 47. J.	17: 58. off.	22: 27. off.	24: 5. NW.	24.

Kuejpest Frantz Carl Johan Cap L'Port

Lördag d. 1^{te} Junij 1751.

P.M.	S. K. F. Cours.	Wind.
1. 9. 2.	050.	N.
2. 8. 5.		
3. 8. 1.		
4. 8. 1.		
5. 8. 2.		
6. 8. 2.		N+O.
7. 8. 4.		
8. 8. 5.		
9. 9. 1.		
10. 9. 1.		
11. 9. 1.		
12. 9. 1.		
1. 9. 4.		
2. 10. 1.		
3. 9. 3.		
4. 9. 3.		
5. 9. 2.		
6. 9. 1.		
7. 9. 2.		
8. 9. 3.		
9. 9. 5.		
10. 10. 1.		
11. 9. 4.		
12. 9. 3.		

Blåse hårt med drifwanden mot. & offtas.
 Couëtie:
 Bedäradenaget. Satte Till Bögine Seglet
 giorde lag K. S. & satte till.
 Variat: n^o 2^{te} ampe: 26. 1/4 } NW.
 25. 5/8 }
 Frisk Couët. & något mulet. Gen WNW
 Sis. giordes fast Bögine Seglet.
 Satte Till Bögine = Seglet. Frisk Couët =
 tie.

Luff Couët. med drifwände Schjor.
 giordes fast Bögine = Seglet

De Couëtie med loack: kilandwader.
 Satte Till Bögine = Seglet
 Blåse friskt med drig luft.
 De wader.
 ut B. R. i S. m. S.

Luff Couët. drig luft. Gen Regular
 Sis.

Dipⁿ 218 m: E. p. Logg.

Cours.	Dip.	x af latt:	Dep.	x af long:	2 ^o fr. Li. L.
off.	218.	00. 00.	3. 38. off.	4. 46. off.	53. 55. off.
Off. Latt:	R. Latt:	M. S. C. F.	Long. fr. 2 ^o	Variat.	af kaffa: for
00. 00.	47. 56. S.	21. 46. off.	27. 4. off.	25. NW. &	2 ^o .

Off. wadit detta dygget 2 1/2
 Off. wadit detta dygget 1 1/2
 A.M. förwade. Wadit som kaffa
 1/2 ved har. kaffa hadt i land

Esperance til Sava, på Utesan.

	S.	N.	S.	Cours.	Wind.	
Efter middags afkøling	1.	9.	2.	050.	N.	Søndag d. 2 ^{de} Junij 1751.
	2.	9.	4.			Helt Couct med afveidrag: Himmel & een NW: duning.
	3.	9.	2.		NW.	De Couct: Byachtigt & Bolixt: allind,
	4.	9.	2.			fr. K. S. Begind Segel & Storsegel samt 4:
	5.	9.	4.		NW & N.	By: S. m. S. zigare S. m. S. & giordesfast, & alle Stig Segel.
	6.	8.	4.			
	7.	8.	0.		NW.	mørkt & mulet med Bolixt: ifra NW:
	8.	7.	2.			till SW. Strok Begine kan, in 4 ^{de} lys
	9.	8.	2.			Sms & satte 2 ^{de} by: Blæfpekant med 2 ^{de} waderlek.
	10.	8.	4.			
	11.	8.	1.			Blæfpekant med Svava Boyer & Bolixt: allind, samt tegn & hel mullen Himmel, med en NW: Sco.
	12.	7.	5.			

A.M. blæs og giringer om de 12

Svava Boyer med Svav Bolixt: ifra off till NW med askedunder & Skantol tegn, zigare opp B. m. S. Stillnede af med Svav tegn, Bolixt: allind & askedunder. Klavnade negot opp, satte till B. m. S. Byachtigt & vaicet: med smalt tegn. moder Couct: med smalt tegn, Hignade opp Begine kan, in 4: & 4: By: S. m. S. & 4: lys: S. m. S. Stillnede Couct: med smalt tegn. satte till K. S. & Begine segel, in 6: lys: S. m. S. Skar ut de af: Contra Brasare for Skampilning, hin ifra seljelopade, i flæket. Satte till under: 2: B: Bpmmed tegn. Hæste opp Storsegel: in under 2: B: klavnade opp, satte till Storsegel: m. S. Couct med Byachtigt & ofladigt.

De 172 m: P. p. Lagg.

Cours	Dist.	x af Latt:	Dep:	x af Long.	Dep. Li 2 ^{de}
N. 88. 0 ^{de} off	170'	5' N	2. 50. off.	3. 36. off.	54. 41. 0 ^{de} off.
Hy. Latt	A. Latt:	M. H. P. fals	Long: fr. 2 ^{de}	variatal.	af Ke. Hm.
47. 42. 1.	47. 51. 1.	24. 26. off.	40. 49. off.	25. 9. NW. &	2. 9.

Stueppet Frantz Carl, Fran Cap L' Boon

Monday June 3. 1751

P.m.	H. G. Cours.	Wind.	Remarks
1. 6. 4.	0 10.	SSW.	Sty m. s. Quilt. med Byas ibland & regn, Sund garsta tiokt wader.
2. 6. 6.			afstegande Quilte med milid.
3. 7. 2.			begynte klara med moderat wind.
4. 6. 3.			k: 6 a. m: Var: p: Amp: 26: 44: NW.
5. 6. -			in 2 ^d : 24: B. m. s. & 2: 24: K. S.
6. 5. -		SW.	Washed klaid. Sjogade opp mesars gafeln & 2 ^d Seplet till.
7. 4. 5.			Sjoknade utaf. man luff. Sjogade opp Storsef. & Sacken.
8. 4. 6.			Stelt med Stiern klaid & an W: dyming
9. 3. 4.			
10. 2. -	0 1/2.	var. till NO.	
11. 1. 4.	0 10.	NO.	
12. - 6.			
1. - 4.	0 1/2.	SW.	Washed Stiern klaid med Stelt & an W NW: dyming.
2. - 3.			in 1 st : 24: B. m. s. & K. S.
3. - 4.			
4. - 4.		Stelt.	
5. - 4.			
6. - 4.			
7. - 4.	0 10.	S.	Liten Laringaf wind med klaid Solfkins wader. Stutte till undet = 4. S.
8. 1. 4.		SSW.	
9. 1. 3.	off.	variab.	Liten wind, washed wader med en NO: dyming.
10. 1. 4.		S & SW.	Skar in de ga Formers. Skoten igen, som Bleswit forfodde. gijade 2 m. s. att lagas i Skollappen. Lofade forde wind Skwad
11. 1. 4.	NO.		Swack: Solfkins wader & Liten p: p: af wind.
12. 1. 4.	NNO.	Variab.	

Off: wad 8' Skott an W. m. af den oflagne Wind, samt gimbog af den
 de off 8' Wind, varfor: forring forrig: om en hal Kwang.

17th = 65 m. C. p. Logg

Baros. Off.	Temp.	1 af Lath.	Depo.	2 af Long.	3 af Li. 2 ^d .
N: 62 ^o 0 p.	6 1/2	30. N.	56. off.	1: 10' off.	58. 41' off.
Off: Lath:	R. Lath:	M. Lath:	L. Lath:	Variat	afdrift.
37. 22' J.	37. 40' J.	25. 22' off.	41. 49' off.	26. 0' NW.	1 N 1/2

Esperance till Java, på Utresan

L. H. S. Couros. Wind. Onsdag d. 4. Juni 1751.

P.m.
off. variet. 6' i höjden
först, när väder vänder, som
och på grund om de sig
och väder om de sig
och väder om de sig

1.	4.	OSO.	NO.
2.	1.		
3.	1.		NNO.
4.	1.		
5.	2.		
6.	9.	OSO/RS.	
7.	9.		
8.	9.		
9.	3.		
10.	2.		NNW.
11.	4.		
12.	4.		

mått skett med tvackad solskinsväder
Variat: p^r amper 25. 44. 1
Kl. 7 a.m. d^e d^e - 26. 20. 5 NW.
Siltlag: wind. fr. NNO. S. m. S. & K. S.
Skern klart. Satte till under Skofves Li: S.
Liten B. S. Coult: med Skern klart.
d^e wind, Satte till Begynde Segl.
Siltlag: Coult: med tvackad väder.

1.	4.		NW.
2.	4.		
3.	4.		
4.	4.		WNW.
5.	4.	OSO.	
6.	5.		
7.	5.		
8.	5.	OSO. var: K. S.	
9.	5.	OSO.	W.
10.	5.		NW & W.
11.	5.		
12.	5.		

d^e väderlek.
moderat Coult: med mulsk.
Sicht väder med Sonat Regn, & Variat
wind.
Hækte ner Li: S.
klarnade Oppoi Satte till Skofves & Wind
Li: S.
B. S. Coult: med Bygghj. luff. →

Diff. 89 m. E. p. Logg

Couros. off.	Diff.	x af Latt. off.	Dep.	x af Long.	9 ^o off. Li: S.
S. 84 ^o off.	86.	10. S.	1. 26. off.	1. 48. off.	60. 29. off.
Off. Latt: A. Latt:		N. S. (L. S. Long: fr. d ^e	Variat:	af d ^e off.	
47. 42. S.	47. 26. S.	26. 46. off.	47. 47. off.	26. NW	1/peck.

Wainward ...
 Kueppel Printz Carl, Fran Cap L Bord

Onsdag dⁿ 5 Junii 1731

S.M.	S.K.S.	Course	Wind
1	5.9.	SO+O.	NNW.
2	5.9.		
3	5.2.		
4	4.4.		
5	4.3.		
6	4.5.		
7	5.1.	O+S.	var. till S.O.
8	4.9.	Op.	2 ^o till SO.
9	5.4.	O 1/2 N.	
10	5.9.	O 1/2 N.	SO+S.
11	5.4.		
12	5.5.	O 1/2 N.	SO.

moderat Couet med halfklar Himmel. ut
 1^o till Rxi S.M.S. & K.S.
 Do wind med mullet & smatt tegn ibland
 & en W.S.W. Dyrning, Strök av mesars-
 gaffeln.
 Siokt med Var. wind & tegn. Halbe ner
 H.S. in 1^o till Rxi S.M.S. Byacht med
 4^o till Couet: & tegn. in 1^o till Rxi K.S. &
 1^o till & 2^o till Rxi S.M.S. & Rxi S.M.S.
 Stark Couet: med ofvordnag: Himmel
 ibland Byacht med smatt dugg tegn.

Of: p: f: o: d: a: s: t: i: l: l: l: o: m
 S.M. ut: her: om: en: k: o: p: a: n: g: k: o: s: t: t:

1	5.4.	O+S.	SO+S.
2	5.1.		
3	4.5.	O+O.	SO.
4	4.4.		
5	4.4.	NO+O/2	
6	4.5.		
7	4.5.	NO+O.	SO+O.
8	4.4.		
9	4.4.		
10	4.9.		
11	4.1.	N+O.	Varial
12	2.1.	S 1/2 N.	var. till O+O.

Siokt under & Blåse Byacht med
 smatt dugg tegn.
 moderat Couet: Begynte klara upp
 något & variat.
 Byacht med smatt dugg tegn.
 Högade upp mesars gaffeln.
 Vände sig Sward öfver. ut 1^o till & 2^o till Rxi
 S.M.S. 2^o till Rxi S.M.S. & K.S. klara
 upp något med en W.S.W. Dyrning

Driff 115 m. C: p: = Logg.

Course	Driff	x at Latt.	Dep.	x at Long.	Driff
N. 54 ^o off.	8 1/2'	50. N.	1. 10' off.	1. 28' off.	61. 5 1/2' off.
Of: Latt: 2. Latt.		Med: R: f: f: l: d: 4: 2: 2		Varial:	at Driff.
46. 40. S.	46. 48. S.	27. 58. off.	35. 5. off.	25. 0 1/2 N.W.	1 1/2'

Esperance til Java, på Utresan

A. K. S. Cour. Wind. Lördag d: 6 Junii 1751.

Off. varmt, 6 fygat: en velt. Wind, och någon Åström

P.m.	1. 2. -	NO/RO.	of.
	2. 2. -		
	3. 2. -	SO.	
	4. 2. -		
	5. 2. 2.	NO/RO.	O+N.
	6. 2. 4.		
	7. 2. 4.		
	8. 2. 6.	SO/RS.	
	9. 2. 5.	SO.	O+NO.
	10. 2. 2.		
	11. 1. 3.		varmt till N+NO.
	12. 1. 9.		

Liten vind med Båjackthet å en W.W. dyning.
 By med Smått Regn.
 milt till & 6. milt med
 kl: 7 a.m. Variat. pr 2: Ampel: 26. 7/1
 g. 1/2 1/2? By i S.m.S. S: 25:50.
 De waderlek med liten vind & ofwes
 draget Himmel. Skönt wader, in 2. By.
 i S.m.S.
 Liten vind med Smått Duggregn
 & milt.

a.m. och vind mildt ogard till, when med öfwar till

A.m.	1. 2. 2.		
	2. 4. 4.		4?
	3. 4. 3.		
	4. 4. 4.		
	5. 4. 4.		
	6. 4. 6.		
	7. 5. -		
	8. 5. 2.		
	9. 6. 1.		
	10. 6. 3.		
	11. 6. 2.	SO/RO	
	12. 6. 2.		

Klarnade opp. ut 1/2 1/2. By S.m.S. &
 2. By i S.m.S. Siltag: Couct. ut 1/2 1/2
 By i S.m.S. Sätte till Begre feglet,
 samt ofwes & wader. Th.S.
 wacker klart ut 1/2 1/2 By i K.S.
 något milt med Smått Regn.
 Siltagande Couct. med wack. wader
 å en S.W. dyning.

B. S. Couct. wacker wader.

Diff: 86 m. Ep: Logg: 3

Cour. off.	Li: p.	rap. lat. off.	Depart.	rap Long.	2: fr. Li 2.
S. 59° 00'	77'	40. S.	1. 6. off.	1. 22. off.	64. 19. off.
off. Lat.	R. Lat.	M. f. yalle.	L. fr. c ^o	Variat.	afdrift.
37. 20. S.	37. 14. S.	29. 4. off.	36. 27. off.	25° NW.	2/4 ff.

Skieppet Printz Carl, I Fran Cap L' Bron

Freitag = 17. Junii 1751.

	H. A. Cours:		Wind.
P.M.	1. 6. -	1040/20.	N.
	2. 6. 2.		
	3. 6. 5.		
	4. 6. -		N.N.W.
	5. 5. 4.		
	6. 5. 6.		
	7. 6. -		
	8. 5. 6.		
	9. 6. 2.	0 50.	
	10. 6. 3.		
	11. 6. 1.		var: till W.N.W.
	12. 6. -		
	1. 5. 5.		
	2. 5. 4.		
	3. 4. 4.		Var: till W.
	4. 4. 4.	1040.	2 ^o till W.W.
	5. 3. -	50	
	6. 2. 2.		N.W.
	7. 2. -		
	8. 1. 6.		
	9. 2. -	045.	W.N.W.
	10. 1. 6.		
	11. 2. 2.		
	12. 2. 4.		

Frist Coult: med Wackert wader & disig
 Hori Zond, samt en St. dyning
 Wackert, med aflagande Coultie.
 L^o wader. Den St. dyningen lagd
 signagot
 Wack: Skienklad, med moderat Coultie.

L^o Coult. med drifv: moln.
 By med Smalk Regn & ofwedragen
 Spimmel. Halte av ofwer = **L. S.**

moderat Coult: med wack: wader.
 1^o By rik. S.
 oflag. Coult: & Variat. Haltungen
 ofwel & under **L. S.** & Bygde sigt
 for Slingsingar. Drifvande moln
 med Regn
 Skinnade utaf med Bygde sigt
 1^o By rik. S.
 Wackert wader. Satte till ofwed & und-
 der = **L. S.** Om 6^o: 6^o

Den laingafwird med Wackert
 Klaut wader.

Hiff = 110 m. C. p. r. Logg

Cours.	Loft	Vadlath.	Tap.	Sat Long.	2 ^o Fred: 2 ^o
S. 86 ^o off.	108.	8. S.	1. 48' off.	2. 15' off.	65. 44. 04.
Off. Lat.	R. Lat.	M. H. f. fall	47. 0 ^o	Varial.	
49 ^o 40. S.	47 ^o 26. S.	30. 52.	48. 42' off.	24 ^o 40. Nid	

Off. wack & 1/2 p. an vacker: orsa An frosser wara of nogaft haller: och an
 stuer 1/2 p. sig dom At 1/2 p. sig om de sigt

Esperance Sil Tava, 7^{de} til 8^{de} Juni 1751.

	N. K. S. Cours.	Wind.	Veir	Log
P.m.	1. 1. 4. 0. 1. 5.	W.N.W.	Liten Loring af vind med waak: wader & dellig Horizont, gigaede opp Gaerken & halve Seglet	8 ^{de} Juni 1751. Liten Loring af vind med waak: wader & dellig Horizont, gigaede opp Gaerken & halve Seglet Latten wader Variat. p ^r Ampt: 27: 24. K. 6. a. m. p ^r 2 ^{de} 2 ^o - 24: 24. } NW. 2 ^o - 24: 49. Liten vind med stork Horizont & Skiemklar Himmel. Liten vind med stork wader & en Skank Jimba.
	2. 1. 5.			
	3. 1. 4.			
	4. 2. -			
	5. 1. 5.			
	6. 1. -			
	7. 1. 5.			
	8. 2. -			
	9. 1. 5.			
	10. 1. 3.			
	11. 1. 1.			
	12. 1. 1.			
a.m.	1. 1. 2.			
	2. 1. 4.			
	3. 1. 6.			
	4. 2. -			
	5. 1. 3.	Variable.	Liten vind & waderlet. Halte an T. S. om P. D.	
	6. 1. 3.			
	7. 1. 3.		Liten vind med waak: wader & en SW. Dyrning.	
	8. 1. 5.	SO.		
	9. 2. -			
	10. 2. 4.		Halte an T. S. om S. D. & begaede stotopp om P. D.	
	11. 2. 4.		Liten vind med waak: klart Sol skyn wader & en SW. Dyrning.	
	12. 2. 4.	W.N.W.		

Off. wader 10' Segl: en wader
 Des forstoffer, segl, wader, p^rroki
 a.m. og for sekerhed af waak, wader, segl, wader, p^rroki
 gles & Pomper, & andet sel p^rroki.

Diffⁿ H.M. P^r Logg.

Cours. Off.	Diff ⁿ	kap. lat. off.	Dep:	ret long.	2 ^{de} Land
1. 75 ^o off.	40.	3' S.	09' off.	49' off.	66: 24' off.
Off. Lat.	A. Lat.	Diff. Platp	2. 4. 02	Variable.	
47: 48. S.	37: 28. S.	41. 41. off.	39: 31. off.	24: NW.	

Theppel Printz Carl, I Fran Cap L' Bort?

	N.	S.	Points.	Wind.
P.m.	1.	2.	0 1/2	WNW.
	2.	3.	6.	
	3.	4.	4.	
	4.	3.	3.	
	5.	2.	2.	
	6.	2.	2.	
	7.	2.	2.	
	8.	3.	3.	
	9.	3.	6.	NW.
	10.	4.	4.	N.NW.
	11.	5.	11.	
	12.	4.	5.	NW.

Off. wind 10' spot. en 12' hvar?
 jag ser af färgen tygar färgen?
 P.m. aduad 12' till 14', sedan för 12' till 14'
 aduad 12' till 14', sedan för 12' till 14'
 aduad 12' till 14', sedan för 12' till 14'
 aduad 12' till 14', sedan för 12' till 14'

Söndag: 9. Junii 1751.

wack. wäder med en moderat wind, 4, 1/2 SW.
 dyning.
 Do wind, & något mulet. Satte ann
 storstänge Backstager
 Variat. p. 2. 275. 49. 1/2 NW.
 mulet.
 Do 274. 4. 1/2
 den SW. dyning. Continuer. Med var
 melans gaffla.

Lita P.S. Coult. med ofvordra-
 gen Himmel
 Lätt By med Småk Regn.

Söndag: Coult. med Små Bygar, Walte
 ner ofvär. S.S.
 Frisk Coult. Gofvordragen Luft.
 Do Do Satte sig ofväst. S.S.
 Do
 Söndag: Coult. med wack.
 klack wäder.
 Frisk Coult. med Do wäder.

Dif. 124 1/4. P. p. Logg.

Points. Off.	Dif.	ext. lat. off.	Dep.	ext. long.	2. yr. Lit.
1. 26. 0. 0. 1/2	124	2. S.	2. 3. 0. 1/2	2. 34. 0. 1/2	68. 57. 0. 1/2
Off. Lat.	R. Lat.	M. yr. S. Gall.	L. yr. 2.	Variat.	
37. 40. S.	47. 40. S.	44. 34. 0. 1/2	42. 7. 0. 1/2	27. NW.	

Esperance til Sava, på utresan

Måndag d. 10 Junii 1751.

	T.	K.	L.	Cours.	Wind.
Don.	1.	7.	9.	0.00.	NW & N.
	2.	7.	5.		
	3.	7.	5.		N.W.
	4.	7.	5.		
	5.	8.	1.		
	6.	8.	1.		
	7.	7.	5.		
	8.	8.	1.		NW & N.
	9.	7.	6.		
	10.	8.	2.		
	11.	8.	2.		
	12.	8.	4.		

Frisk b. S. Couet. med gammelen luft.
 Hifade opp gaffeln.
 Variat. p^r ampe: 25. 0. v. 2. Mid
 2. 1/2. 2. 1/2. in 1/2 Ma
 Seldag: Couet. med ofvet = 4. S. in 1/2 Ma
 4. 1/2. S. m. S. & k. S. in 1/2 Ma Segel. Skoth
 gaffeln.
 Frisk Couet. med ofvet deag. Himmel
 2. 1/2. Sprang Storhag Stag
 Segel Skoth, halke ut, gjorde klar,
 & hifade Segel igen.
 Seldag: Couet. med gammelen luft.

Om.

1.	8.	4.	
2.	8.	2.	
3.	8.	2.	
4.	8.	4.	
5.	9.	1.	
6.	9.	3.	
7.	9.	4.	
8.	9.	4.	
9.	9.	4.	
10.	9.	2.	
11.	4.	5.	O & S.
12.	8.	4.	

Friska 4. 2. 4. 2. 4. 2. S. m. S. & 2. 4. 2. S. m. S.
 Blafte frisk med drifv. molar, skin-
 dom med tegu.
 Halke ut under L. S.
 Blafte hard med Bygar & tegu ibland 4. 2.
 2. 4. 2. S. m. S. Tefwade Blixndan & halte
 till. 2. 1/2. wader gjorde fast k. S. S.
 Couet. med Swara Bygar & tegu.
 Fr 3. 4. 4. 2. 4. 2. S. m. S. & 3. 4. 2. S. m. S.
 Blafte hard med Bygar & Smatt tegu.
 Bedrade nagot. Satte till Stag Segel
 ut 4. 2. S. m. S. Siokt & mulit med
 Smatt tegu.

Diff = 2034m. C. p. r. Logg.

Cours	Diff.	x af Latt:	Dep.	x af Logg	Dep. d. 2.
off.	203.		3. 2 1/2 off.	4. 11 off.	73. 8 off.
off. Latt:	R. Latt:	M. Latt:	L. Latt:	Variat:	
00. 00.	37. 40. S.	36. 54. off.	46. 16. off.	2 p. NW.	

Skieppet Trintz Carl, Gfran Cap L' Bon

Onsdag: 11. Junij 1751.

P.m.	Urs	Wind	Observation
1. 9.	0 1/2 S.	NW & W.	Stiff kofwad m. S. Couet. med ofwerdrifus: mola, & smatt tegn ibland. 2 ^o C. R. 1/2 m. 38
2. 9.	4.	var. lios w.	K. S. K. 1/2 & Wind: variab. med en tegn, i f.
3. 7.	4.	var. lios w.	NW & W till SW, gigde Storsejg. Haljade om
4. 6.	4.	2 ^o lios w.	& satte Segel till igen. Riktigt Regn med
5. 6.	4.	2 ^o lios w.	smatt Regn & en svart löff. 2 ^o C. R. 1/2 m. 44
6. 7.	1.	2 ^o lios w. N.	4. 2 ^o R. 1/2 m. S. klarnade något opp. Blåste
7. 8.	1.	0 1/2 S.	hård med Svåra Byar, Skatt till, 4 in till
8. 7.	4.		& 2 ^o R. 1/2 m. S. K. 1/2 C, begynte klarna med
9. 5.	5.	0 1/2 S.	frisk Couet: & en Öreg: 2 ^o .
10. 5.	6.		Blixting i S. W.
11. 6.	11.	WNW.	Byar med smatt tegn. Gigde Storsejgin
12. 6.	9.		K. S.

A.m.	Urs	Wind	Observation
1. 8.	0 1/2 S.	W & N.	Stök ofwerdragen Himmel,
2. 8.	11.		Blåste med Byar & tegn.
3. 8.	11.		Stiff Couet: med Svåra Regn byar ibland.
4. 6.	11.		
5. 7.	4.		
6. 8.	4.	WNW.	2 ^o Couet: & waderlek. gigde japp Storsejg.
7. 8.	11.	ost.	gigde opp. 2 ^o m. S. & tog in 2 ^o & 4 ^o R. & görde
8. 9.	11.		japp 2 ^o , som var Sönder i Stollappen,
9. 9.	11.	W & N.	och Segelmak: lagade,
10. 8.	9.		Stök Begynte - Rain.
11. 8.	11.	0 1/2 S.	Stiff Couet: med Byar ibland satte till
12. 7.	6.	0 1/2 S. WNW.	Wind: med alla tegn i f. 2 ^o Couetie
			med loack: wader; satte ann för spadge.
			Back Hag.

Distⁿ 183 m. C. p. Logg

Cours	Dist.	Lat	Dep.	Long.	Li. 2 ^o
N. 83 ^o off.	182.	22. N.	3. 00. 00	3. 46. 00	76. 54. 00
off. Lat.	R. Lat.	M. G. S. f. f. f. f.	Y. 2 ^o	Variat.	
37. 20. 00	37. 18. 00	39. 54. 00	50. 02. 00	21. N.W.	

Esperance til Svara, på Utkresan

Onsdag d^{en} 12. Junij 1751.

T.m.	H. S.	Cours.	Wind.
1.	7.	9.	0 50/100
2.	7.	4.	
3.	6.	9.	
4.	7.	4.	
5.	8.	1.	
6.	8.	2.	
7.	7.	5.	
8.	7.	4.	
9.	6.	2.	
10.	8.	9.	
11.	8.	9.	WNW.
12.	6.	5.	

Sty Cohet. med Byar & Smate Regn. H.

So So

Böfste hand med Svara. Byar, Regn. H. med Svar. Bytanden, Slögång.

A.m.	H. S.	Cours.	Wind.
1.	9.	1.	WNW.
2.	9.	1.	
3.	8.	2.	
4.	7.	9.	
5.	8.	5.	W.
6.	9.	1.	
7.	9.	9.	
8.	9.	4.	WNW.
9.	9.	4.	off.
10.	9.	9.	
11.	10.	1.	
12.	10.	1.	

So Cohet. & waderlek med Blis. & WNW.

En B. By S. m. S. Böfste En Storm, med gånste Svar. Bytanden sid & hårde Byar, som Böfste af Hvitans gränd; 9 4. By S. m. S. & gjorde yast. Satte opp Swick Serringar på Fäcken; Satte Kropp En gränd. Calie på Röhled, & aetta stycke med 2. Gränd. Saljori Orskliet. Sty Seltve Styk. repet fält nägon Sked Om B. S. S.

St. N. 204 M. C. p. Logg?

Cours	Dist.	raf Latt:	Dep.	raf Long:	af Li. 2.
N. 82. of.	203.	26. N.	3. 21. of.	4. 10. of.	37. 4. of.
Off. Latt:	R. Latt:	M. H. f. f. f. f.	L. f. f. f.	S. a. i. a. t.	
oo. od.	36. 54. J.	47. 18. of.	54. 12. of.	20. 9. N. C. 3	

Skieppet Prins Carl, Fran Cap L' Bron

Lördag d: 13. Junij 1761.

	N. S.	Cours.	Wind.	
P.m.	1. 9.	4.	of.	W N.
	2. 10.	-	-	W.
	3. 10.	9.	of.	W N.
	4. 10.	4.	of.	W N.
	5. 10.	9.	of.	W N.
	6. 11.	-	-	W N.
	7. 11.	-	-	W N.
	8. 11.	-	-	W N.
	9. 10.	-	-	W N.
	10. 9.	9.	-	W N.
	11. 8.	5.	-	W N.
	12. 8.	2.	-	W N.

Blåse en Storm, med Swara Byar & starkt Regn samt en Swar Sjögång med östl. vind till i kland måtte Skjuts Sjög för Slingsing.
 De wäder med Swar Sjögång, som brottopp & Stog endehl af Cajobekyön stretchinn.
 Böggnate något att bedara, Satte till S. m. S. med alla Byar.
 Byacht med Skiff Couet. & Hagell.
 Närd Couet: med Swara Byar & Smält Regn, & Blis. Compasen Linn.
 Kl 7. a.m. Var: p. 2. 19. 20. NW.

A.m.

1. 8.	-	-	-	-
2. 7.	4.	-	-	-
3. 7.	-	-	-	-
4. 6.	9.	-	-	-
5. 6.	9.	-	-	-
6. 6.	4.	-	-	-
7. 6.	-	-	-	-
8. 6.	2.	of.	-	-
9. 6.	5.	-	-	-
10. 6.	5.	of.	W.	-
11. 6.	6.	-	-	-
12. 7.	-	-	-	-

Skiff Couet: med Byar ibland & Regn.
 aftogande Couet: med Byacht. & smält Regn.
 Satte till Skorslagsegl. Modikat wind & Swar N. wader. Satte till Skorslag: ut 4. 1/2. S. m. S.
 Skornesegl: war något Sörder, som Segelmak. lagade. Skifade opp Begire Rar & Satte till k. S. med 2^{ae} Refusen alla.
 De wader med Små Regnbögar, Skacke ut 3. by S. m. S. & Satte till.
 Skarin att ngt Skiff kepp för det gamla.
 ut 3. by: S. m. S. Lagade alla Refus: på S. m. S. & knopade de i vägarne batten, som i Skifos wal refusade uti Stormen. Skiff Couet: med drif. mola.

Drif = 202 m. C. p. Logg.)

Cours	Drif.	raf Latt.	Dep.	raf Long.	S. Fr. Li Kard.
N. 79. of.	202.	40. N.	3. 14. of.	4. 4. of.	85. 8. of.
of. Latt.	S. Latt.	N. Drif.	S. Fr.	Li Kard.	Varu at.
36. 16. S.	36. 14. S.	46. 25. of.	58. 16. of.	18. 20. NW.	

Esperance til Java, fra Utesan
 Fredag den 14. Junid 1751.

Tim.	H.	A.	Cours.	Wind.	Observationer
1.	6.	3.	0/2 s.	W SW.	Friske Couctie med Bøyer & Regn.
2.	6.	5.
3.	7.	6.
4.	8.	Variat. p ^r Atkim: 17° 46' NW.
5.	8.	..	off.	..	Friske Couct. & latta Bøyer med Smalt Regn.
6.	8.
7.	7.	6.
8.	7.	3.	2 ^o Couctie med ofverdragende Moluskhyer.
9.	7.	3.
10.	7.	4.
11.	7.	5.	..	SW SW.	2 ^o wader med Sittagande Couctie.
12.	7.	5.
1.	7.	2.
2.	6.	5.	Fjerna Couctie & ofverdragne luft, med latta Bøyer.
3.	7.
4.	6.	3.
5.	6.	4.
6.	6.	5.	..	W & S.	2 ^o Couct. Latta Till under = 4. S. om S. B. ut 2 ^o Byr k. S.
7.	7.	4.	Friske Couct. & grāmule luft, ud 2 ^o Byr S. m. S.
8.	8.	Skænd Plets Skaparen som var achter til Drog want, at giøre klar for Stormens Dreijrep, det var lamstreck i det som var oppe. Saag Bogræs drifwa forby. ud 1 ^o Byr S. m. S.
9.	7.
10.	7.	1.
11.	7.	3.	Friske b. s. Couct. med Variat. luft, Gen hæg w sw. Dyring.
12.	6.	3.

Off: 91 fad af Skibet med sig

a. m. Den 14. Junid 1751.

Dist^m = 175 m. l. p^r Logg.

Cours	Dist.	x af Lat.	Dep.	x af Long.	Dist.
N. 70° off.	175	1° N.	2. 46.	3. 20. off.	88. 28. off.
Off. Lat.	A. Lat.	Math. f. f. f. f.	Long. fr. 50	Variat.	af h. f.
35° 16. S.	45° 16. S.	49° 19. off.	61° 46. off.	17° NW.	1/4 p. S.

Micropet Frantz Carl Johan Cap L' Bon

Lot Dag 15 Junii 1751.

P.M.	N. A. Cours.	Wind.	W. S.
	1. 6. 9.	0 1/2 N.	W. S.
	2. 6. 2.		
	3. 6. 4.		
	4. 7. "		
	5. 6. 5.		
	6. 6. 5.		
	7. 7. "		
	8. 7. "		
	9. 7. 2.		
	10. 7. 4.		
	11. 7. 4.		
	12. 7. 6.		

moderat Couet. med öfverdrag. Liff & små lätta
 Regnbyar. Sag atskilligt Nögras drifwax för
 In 2. Rya K. S. Liffet. Couet. & 2 wäder med
 en W. W. dymning. Skeris det Normers drifwax
 som blev gjord af Bergwaxet & kappes af delarna
 till det af Bergwaxet.
 Namn: p. & k. m. 16: N. W. —

Fr 1^{sta} Rya d. m. v.
 Frisk Couet. med små Byar ibland & smitt
 daggregn.

2^{de} Couet. med drifw. mola & frisk Horidant.

A.M.	Om Vind	W. S.
	1. 8. "	
	2. 7. 5.	
	3. 7. 2.	
	4. 7. "	
	5. 7. "	
	6. 7. 2.	0 1/2 S.
	7. 7. 2.	
	8. 7. 7.	
	9. 7. 6.	W.
	10. 7. 4.	
	11. 7. 5.	
	12. 7. 6.	off. W & S.

Frisk Couet. med lilla wäder & små Regnbyar.
 Skeris Liff. att få Skeppet mer kligare för
 thet Swän öfverkastning.
 Lätte till Stor Stag Segell.
 Refwade Blindan & Lätte till.

Frisk Couet. med Frisk Horidant.
 2^{de} wind med små Regnbyar & en Swän W.
 dymning. 2^{de} Couet. & wäder. Sag atskill.
 Cyoglar, hwar ibland, war en hel för hwil.

Diff. 174 m. P. v. d. d. g.

Cours.	Diff.	raf Lath.	Dep.	raf Long.	2 ^{de} Diff. Liff.
N: 70° off.	174'	54' N.	2: 45'	3: 22' off.	91: 50' off.
Off. Lath:	A. Lath: 174'	54' N. 1/2 S.	L. 1/2 S.	Nam. at.	afkastni.
34: 21' S.	34: 22' S.	52: 4' off.	64: 58' off.	15: 40' NW.	1/2 1/2 off.

off. skiffen af Skiffning för
 Om Vind
 Om Vind
 Om Vind

Esperance til Java, på Utresan

Søndag d. 16. Juni 1751.

	N. K. F.	Cours.	Wind.	
P.m.	1.	7. 4.	off.	W.
	2.	7. 3.		
	3.	7. 3.		
	4.	7. 1.		
	5.	7. 1.	o. N. O.	W. & N.
	6.	6. 4.		
	7.	6. 2.		
	8.	6. 2.		
	9.	7. 3.		
	10.	7. 3.		
	11.	7. 9.		
	12.	8. -		
A.m.	1.	8. -		
	2.	8. 2.		
	3.	8. -		
	4.	8. 9.		
	5.	8. 2.	o. N. N.	W.
	6.	8. -		
	7.	8. -	o. N. N. / N. N.	
	8.	8. -		
	9.	8. -		
	10.	8. -		
	11.	8. -		
	12.	8. -		

Frisk B. S. Couet. med Byskigt & kold
Horizont. Hulle oppstod seg & satte sig
over Li: S. Kold Horizont all tuden.
Hulle var ofver & under L. S. Byg med
Smal Dugg tegn.
L. wader tek. Jn 2: 2: 4: S. m. S.

B. S. Couet. med ofverdraggen Himme.

Bleste friskt iuti med ofverdraggen
Byskigt med Smal tegn & Skjæ Couetie
Jn 2: 2: 4: S. m. S.

Bleste friskt med Byg & disvander Nola.

Kald Regnby?

Skjæ Couet. & ofverdrag. luft. Satte sig, uader-
L. stem B. S.

L. wind & Ca Byg med tegn.
at 2: 2: 4: S. m. S. Satte ann Borgvanten for.
Byg med Regn.

P.m. S. Couet. med en kold Tumlende tid
& variet. Luft. Sago afkøl. Flakadar &
Silfverbords med Skeppet, samt nægra
Svart brunspaglar med hvita hudsviden

Diff. = 183 m. L. p. Logg.

Cours.	Diff.	x af Lath.	Dep.	x af Longi.	o. p. Li 2.
N. 60° off.	130'	1. 30' N.	2. 35' off.	3. 7' off.	94. 54' off.
off. Lath.	N. Lath.	off. Li. f. alle	Li. f. 2	Partial.	
32. 54' S.	32. 51' S.	54. 39' off.	68. 5' off.	14° NW	

Kieppes Prantz Carl Johan Cap L. Bonn

Måndag d: 17 Junij 1741.

P.m.	h.	min.	Cours.	Winds.
1.	7.	4.	O'p N.	W.
2.	7.	11.	O'p N.	
3.	7.	2.		
4.	8.	11.		
5.	8.	11.		
6.	8.	11.		
7.	7.	4.		W + N.
8.	7.	4.	O'p N 1/2 N.	
9.	7.	2.	O'p N.	
10.	7.	2.		
11.	7.	7.		
12.	8.	1.		

Frisk kęvad m. S. Couetie med Bęgas & regn ibland, samt en Sęmlande St.

Skiff Couet: med Skarka Regnbęgas, i S. m. S.

S. Couet: klęrnade regd opp, ibland sęm latta Bęgas.

Bęg med Regn.

Frisk Couet: med drępande moln Gen Regn-Bęg.

A.m.	h.	min.	Cours.	Winds.
1.	8.	9.		W.
2.	8.	1.		
3.	7.	6.	O'p N.	W + S.
4.	7.	4.		
5.	7.	11.		
6.	7.	11.		
7.	6.	4.		
8.	6.	6.		
9.	7.	4.	O'p N.	W + W.
10.	7.	2.		
11.	7.	2.		Variable
12.	7.	2.		

S. Couet: med en Skarka Regnbęg.

Frisk Couet: med Bęgas & regn, samt ibland.

Bęlasse O'p: med Bęgas & regn, ut Bęlas i S. m. S. Stormige Skot sprang wid knopen, Skar dem ut & de gęsit igen.

Frisk Couet: regd mętt, Halken under T. S. om B. B. & kęjade Skot om S. B.

S. Couet: med sęm Regnbęgas ibland & en sęm Sęmlande St.

Dist: 180 m. i p. n. Logg.

Cours.	Dist.	x af Lat.	Dep.	x af Long.	Op. Li. 2.
N: 64. 0'.	179.	1. 18. N.	2. 42. 0'.	4. 11. 0'.	98. 8. 0'.
O'p Lat.	R. Lat.	M. H. S. S. S.	L. p. S.	Variable.	
31. 37. S.	31. 34. S.	57. 21. 0'.	71. 16. 0'.	12. 30. W.	

Esperance til Java på Utresan

Onsdag d. 18 Junid 1757

P.m.	T.K.F.	Quar.	Wind.
1.	6.3.	0 NO.	WSW
2.	6.3.	---	---
3.	7.1.	0 N/2 N.	W+S.
4.	7.2.	---	W.
5.	6.4.	0 NO.	WSW
6.	6.1.	---	---
7.	6.2.	---	SW
8.	6.1.	---	---
9.	6.1.	---	---
10.	5.1.	0 N/2 N.	0 W+S.
11.	5.1.	---	---
12.	3.3.	---	2° SW.

B. S. Couet. med ofverdriwande moln.
 P. med smatt Regn.
 Klaut Solskins wader.
 ut 2^o Rxi F. M. S. Satte till ofver-L. S.
 Variat. p^o 2^o Altim: 9^o 18. } NW.
 10^o 18. }
 afly: Couet? 2^o
 midmån linnjaston.
 Liten B. S. Couet. med klaut wader.
 ut 2^o Rxi K. S.
 aflygande wind & Variat. halte ner L. S.
 Liten wind med mulit wader.

A.m.	T.K.F.	Quar.	Wind.
1.	3.1.	---	---
2.	2.1.	---	---
3.	2.5.	---	WSW
4.	3.1.	---	---
5.	3.1.	0 NO.	Variat.
6.	3.1.	---	---
7.	3.1.	NO 40.	---
8.	3.1.	---	---
9.	2.1.	---	---
10.	2.1.	---	---
11.	2.1.	---	---
12.	1.4.	---	---

2^o waderlek.
 Swar weff. dyning, som gjorde Skeppet
 att slingra rätt mycket. ut alla Rxi
 B. D. S. & k. S.
 Skriftade Förmersgæl & Fack
 Segelmakaren Empp. att förse det
 vindsanflagne merseglet.
 Liten Laring af wind med nöj samnt
 wader, den Sw. dyningen Continuer.

Diff 102 m. 2. p. Logg.

Quar.	Diff.	Ref. Latt.	Dep.	Kap. long.	D. 4. Latt.
N: 61 ^o 00'	97'	47' N ^o	1: 25' 00"	1: 49' 00"	99 ^o 41' 00"
off. Latt.	A. Latt.	Alt. (Pifals)	L. 2 ^o	Variat.	
30: 40. V	30: 50. J.	58: 46. 00"	72: 45. 00"	N ^o NW.	

Majorant Frantz Carl Johan (også L. Boer)

Onsdag d. 19 Junii 1751.

P.m.	1.	2.	3.	4.	Cours.	wind.
	1.	2.	4.		NOEO.	WSW.
	2.	2.	3.			
	3.	2.	4.			
	4.	2.	3.			Variab.
	5.	2.	4.			SO.
	6.	2.	4.			
	7.	1.	4.			
	8.	1.	6.			
	9.	→	5.			
	10.	→	5.			
	11.	→	4.			
	12.	→	4.			

Wack: klart wader med lites lavia af vind.
 Skiftede smaa & stor Segel. Den selv: sig=
 ningen laet sig noget
 Variat. p = Ampel: 10: 24.
 p = Azim: 10: 21.
 p = Azim: 10: 20. } NW.
 kl. 5, a.m. p = Ampel: 11: 16.
 p = Azim: 11: 20.
 kl. 8. i 1^{te} Qv. Bms: & Kr. S.
 Stiet med Wack: Stier klart wader.

A.m.	1.	2.	3.	4.	5.	6.	7.	8.	9.	10.	11.	12.
	1.	→	4.		NNO.	Var: til						
	2.	→	4.			OVO &						
	3.	→	3.			st. S.						
	4.	→	3.									
	5.	→	2.									
	6.	1.	→	2.	NW.	var: till						
	7.	2.	→	6.		SO & O.						
	8.	2.	→	2.	N/W.	OVO.						
	9.	2.	→		N.							
	10.	1.	→	4.								
	11.	1.	→									
	12.	→	6.									

D = D =
 Boogade Blæse etet.
 Kl. 10. Jaffeln & satte D = Segel till, samt
 alla Stagsegel.
 Både usan Storm klyfwaren & slog
 en stor klyfware underigen, de slog
 under mellem Stagsegel. Dog med
 Ofør Brantian & D = Segel, som waist
 på stor toppen, & satte opp Stor =
 Brantian & D = Segell igjen.
 D = satte opp boven krigsstaigen.

Dist = 35 M. E. p. Logg

Cours.	Dist.	Lat. Long.	Dep.	Lat. Long.	Dist.
N: 24 ^o off.	22'	27 ^o N.	11' off.	143 ^o off.	100' off.
Off: Lat.	2: Lat.	Mid: P. fald	L: fald	Variat.	afdrift
70: 24' S.	35: 22' S.	58: 54' off.	7 1/2 & 8' off.	10 ^o NW. &	1 Stæk.

Esperance til Tava, på Utresan

N.S. Couer: vind.

Torsdag d. 20 Junid 1771.

P.m.	1.	→	→	Stil.
	2.	→	→	
	3.	→	→	
	4.	2.	2.	NW. ONO.
	5.	2.	2.	SO to. NO to.
	6.	2.	2.	SO to/ks.
	7.	2.	2.	
	8.	2.	2.	
	9.	2.	1.	SO to. Variab.
	10.	2.	2.	
	11.	2.	3.	
	12.	2.	5.	

Wacker wader & stil.

Kalsade om til oppwardt

Variab. p. Azim: 10: 19.
 D. 10: 48. } NW.
 p. ampt: 10: 10.

Slapp Couete med klart wader
 & ofwadrifwande Troloftäckare

A.m.	1.	2.	6.	OSO. NAIN.
	2.	3.	→	
	3.	3.	→	
	4.	2.	6.	
	5.	3.	5.	ots. Variab.
	6.	3.	2.	
	7.	3.	→	
	8.	3.	3.	OSO/ks. Variab. p.
	9.	3.	6.	OSO. Variab.
	10.	3.	6.	
	11.	4.	4.	ots. Variab.
	12.	3.	6.	Op. NNO.

D. waderlek.

Spurdragen Byaktig luft
 med regn.

Blåst ofwadrigt med Byakt och
 Jonate regn

D. waderlek med Byaktig
 luft

D. p. 62 m. E. p. legg

Cours.	Diff. sta	Kaplatb.	Dep.	Kaplang.	D. p. Letz.
1. 64.° off.	56.	25.° S.	50.° off.	58.° off.	100.° 58.° off.
off. Letz.	L. Lat. Midfr. C. fallp.	L. fr. D.	Variab.	afdrift.	
30. 49.° S.	30.° 49.° S.	59.° 47.° off.	74.° 6.° off.	10.° NW.	112.° N.

Skieppet Prindz Carl Johan Cap L^o Thon

	W. H. S.	Cours.	Coins.	Prebager ^o 21 Junij 1751.
P.m.	1. 4. 2.	0 + S.	NO + N.	<p>Frisk Coucke med Ofstadigt och byskligt ibland med smält regn</p> <p>Variat: p: Ompl: 10: 44. NW.</p> <p>Variab: Buggite at friska ihi med Bygar, in 2: 2: ihi Boms. Frisk Vettayade Coelt: & Byachtigt, in 16: 2: ihi Boms & ky. S.</p> <p>De vorderlek med ofverdrag Luft. Wan: de Westward ofver</p> <p>Solaste med Bygar & flitade regn samt ofverdragen Himmel, in Kr. S.</p> <p>Klarade nage upp, med De Coucke.</p>
	2. 3. 6.	0 P.	NNO.	
	3. 3. 4.	0 + N.	N + O.	
	4. 3. 2.	0 NO/20.	Variab:	
	5. 3. 6.	0 P.	NNO & Variab:	
	6. 4. -	0 50/20.	NO + N.	
	7. 4. 4.	...	Variab:	
	8. 3. -	0 + S.	...	
	9. 4. -	NW/2 N.	...	
	10. 4. 2.	
	11. 4. 2.	NW + N.	NO + N.	
	12. 4. -	

A.m.	1. 3. 6.	NW.	NNO.
	2. 3. 2.	...	&
	3. 3. -	...	Variab:
	4. 3. -
	5. 3. -	NW/2 W.	...
	6. 3. -
	7. 2. 5.	NW + W.	N + O.
	8. 1. -	WSW.	Variab:
	9. 3. -	0 NO.	NW.
	10. 3. -	0 + N.	N + W.
	11. 3. 4.	...	NNW.
	12. 4. 4.

Styff Coult. med Bygar, in 4: 2: ihi
Fms. & gjorde p. S. beslag S. m. S. -

De Coult. med klar Luft & disig hori:
Zont.

Tiukt & mulit med smält regn &
frisk under Segels Coucke

Tiukt & omiffigt med regn. Wizen
sprang til NW med en By & regnade hart.
Satte til vms. Wände for v. Wizen, satte till
vms. & Kr. S. Klarade upp & flitade off,
ut 4: 2: ihi Boms. 3: 2: ihi Kr. S. En sval
off. duning som fororsakade hard stampning.
K. 11, ut 3: 2: ihi Boms. Satte till smäsegl.

Diff^o 84 m. E. p. Logg

Cours	Diff ^o	x af Latt:	Dep:	x af Long.	E. p. det.
J. 77 ^o off.	6.	1: S.	6. 0 off.	7. 0 off.	101 ^o 5. off.
off: Latt.	2: Latt.	M. tr. p. f. 2. 4: 2: 2	Variab:	afon p.	
30: 49. S.	30: 50. S.	59. 5. 2. off.	74: 13. off.	10 ^o NW.	2 x 6 p.

Thueppel Prantz Carl, Fran Cap L'Bon

S. H. S. Coines. Wind. Sotrodag 23 Junis 1751.

af. 9. 10. 11. 12. af. 1. 2. 3. 4. 5. 6. 7. 8. 9. 10. 11. 12.

P.m.	1. 5.	1.	NO.	W.N.
	2. 4.	6.	NO 1/2 N.	
	3. 4.	1.		
	4. 3.	1.	NO 1/2 N.	Variab.
	5. 2.	4.		Sid NW.
	6. 3.	1.	NO.	N.
	7. 3.	1.	NO 1/2 O.	N. 1/2 O.
	8. 3.	4.	NO 1/2 N.	Variab.
	9. 4.	4.	NO 1/2 O.	N.N.W.
	10. 5.	1.		N.W.
	11. 5.	2.		
	12. 5.	4.		

Wack: wader med Nap. Pr. S. Couctie
& høg NW. dyninge
Hætte nær L: S.
Variab. p. a. 2 imit. med: 8. 48. NW.
in syde dy: Boms & Kr. S.
Satte opp Mesars gaffelen
Sietgænde Pr. S. Couctie.
Iversdrifvande molflæket med smæt
regn. By med regn.

Q.m. 1. 2. 3. 4. 5. 6. 7. 8. 9. 10. 11. 12.

	1. 6.	2.	NO 1/2 N.	
	2. 6.	1.		Var. till
	3. 5.	6.		W. &
	4. 5.	4.		W.S.W.
	5. 5.	1.		
	6. 4.	1.		
	7. 3.	3.		
	8. 3.	3.		
	9. 3.	4.		N.W.S.
	10. 3.	6.	NO 1/2 N.	
	11. 4.	3.	NO.	S.W.
	12. 5.	1.		

Moderat Couctie, Wack: wader.
Latt By med regn.
By skift med smæt regn.
in 1^{te} dy: Boms. Satte til opp &
under L: S. in 1^{te} dy: Kr. S.
Liten Pr. S. Couct. med gramulen latt.
By med smæt duggregn.
Hætte nær L: S. om Pr. S. & høgde
om S. Pr. Satte til drifvanden.
Iversdrifvande molflæket & dugg
Horizont

Dist 106 M. L. P. Logg.

Coines	Dist.	x af Lat.	Depp	x af Long.	2 ^o fr. L. 2
N: 36 ^o off.	104'	1: 24' N.	1: 1. off.	1: 10' off.	104: 12' off.
Off. Lat.	R. Lat.	M. fr. S. f. l. p.	Long. fr. d ^o	Variat.	af. off.
26: 11. S.	28: 10. S.	62: 36. off.	77: 29' 0 off.	3/4 Pr. NW.	1/4 Pr. SW.

Esperance til Gava på Utresan
 Måndag: 24 Junij 1757.

P.m.

1.	5	→	NO/20.	SW/S.
2.	4	3		
3.	4	3		
4.	4	2.	NO/10.	
5.	4	→		
6.	4	→		
7.	4	→		
8.	4	3.		S/SW.
9.	5	→		S.
10.	4	4.	NO/20.	S/SO.
11.	4	3.		
12.	5	2.		

Wakert nöjsamt väder. Satte upp
 L. S. Spiran om B. B. på stor Rån &
 2^o Segel 16.
 Variet. p. Atzim: — 8^o 36. } NW.
 " " " " " " " " " " " " } 3^o 21.
 p^o ampe: — 8^o 20.

Liten Br. S. Coucke. ner Drifvæen.
 Satte til Mesan.
 Dickagande Coucke.

A.m.

1.	5	→		Variab.
2.	5	→		til SO/S.
3.	5	→		
4.	5	→		
5.	4	5.		
6.	4	4.	NO.	Variab.
7.	4	6.	NO/20.	til SO/SO
8.	3	6.		a S/SO.
9.	5	3		
10.	2	4.		
11.	2	6.	NO.	S/O.
12.	2	2.	NO/10.	S/O.
13.	4	1.		

Skatte ger Jwes L. S. after.
 Sker ut Skier liörna för under väntas &
 bände under Borden kryg på sig Skagsegel &
 Satte 2^o till. Satte loopp för Stram Rån.
 moderat Couct. med grämuler Luft.
 Satte til för Br. S. Skog under Stram =
 på sig Skagsegel & Satte G. Nijare Gelas:
 ut Rån & Lad på Traket. Satte off =
 L. S. Spiran opp på Stor-Rån. Tog strån
 mellan dack. Borden krygstrån & Skagsegel =
 de Rån, & Lad på dack. ner L. S. för

112 m. P. p. Logg

Coives.	Diff.	x af Latt:	Dep.	x af Long.	Dep. S. 2 ^o .
49 ^o off.	111.	1: 13' N.	1: 23' off.	1: 34' off.	105: 46' off.
Latt.	R. Latt:	M. p. f. f. f. f.	Long. f. 2 ^o	Variat.	
26: 48' S.	26: 34' S.	67: 49' off.	76: 54' off.	7 ^o NW.	

Off. vänd 4 1/2 af en
 m. m. m. för det vi grund ner om
 off.

Thespet Prinkt Carl Jfran Cap L' Fron

Thursdag d. 25 Junij 1761.

N. N. G.	Coms.	Wind.
1. 4. 4.	NO 10.	SO 10.
2. 5. 3.		
3. 5. 3.		
4. 4. 4.	NO 20.	Variable
5. 4. 4.	NO 1/2 N.	
6. 4. 4.	NO.	
7. 5. 4.	NO 20.	SO 10.
8. 5. 4.		
9. 5. 4.		
10. 4. 5.		
11. 4. 2.	NO.	OSO.
12. 4. 4.		

moderat wind med g. milt luft. Satte opp
boren kr. 2d & Skuffblade 10 lin; & 2^o Segel
Satte til.

2^o wind & Variab. waderlek.
fr 11^o 24 i Coms. & kr. 3.

2^o wind & waderlek.

aftagende Wind med drifvande molaflekter
& Smalt regn.

1. 4. 1.	NNO.	Var. till
2. 4. 1.		of.
3. 4. 1.		
4. 4. 1.		
5. 4. 6.		Variable
6. 4. 6.	NO 1/2 N.	OSO.
7. 4. 2.	NO 10 1/2 N.	SO 10.
8. 4. 1.	NNO.	of.
9. 4. 4.		
10. 4. 4.	NNO 20.	OSO.
11. 4. 1.	NNO.	of.
12. 4. 1.		

Ofstidig wind med milt luft.
Satte opp 1^o Segel i rummet
& 2^o Anker i fraan melleste dalk.

Frisk Couch; & noget milt.
Skute Plicht = Segel i rummet på sin
plate & 2^o Segel. waderede Strom; &
Cabel Segel, & Skuffblade. Skickede
2^o Anker. 2^o Couchen

2 1/2 110 m. E. p. Logge

Coms.	Dist.	rap latt.	Dep.	rap Long.	2 ^o yr. Li 2 ^o
N: 27 ^o of.	105.	1: 34. N.	47. of.	52. 8/11	106: 38. of.
Of. Latt.	A: Latt.	M. Dr. sigelf. d. yr.	52.	Variable.	af Dr. H.
25: 26. L.	25: 24. v.	6. 4. 45. of.	79: 46. of.	6 ^o NW.	1/2 Strk.

Off. wind & sigel i rummet: ordet for
 A. M. H. for rummet af vider af wind.

Esperance Sil Tava på Utresan

Onsdag d. 26 Junij 1751.

P.m.	H. F. Coues.	Wind.	
1.5.	NNO/20.	O t v.	
2.5.			
3.5.	NNO.	Of.	
4.5.	NNO/20.	O t v.	
5.5.	1.		
6.5.	NNO.	Of.	
7.5.	2.		
8.5.	3. NNO/20.	O t v.	
9.5.	1.		
10.4.	6. NO t N.		
11.4.	6. NNO/20.		
12.4.	5. NO t N.		

Frisk br. i. Pohet. med öfverdrifvande
moln. Lade Årom ankaret på Kalingen under
Kvarbalen. Trånsade Årom Tåg till H. E.
Capel Tåg till H. E. & Skiot på understa Sack.
Variat. med. af Årom: 6. 44. NW.
fr 2. År. Åms. & År. 5. - 6. 25.)

De Coustie, mårliuff & öfverdrifvande
molnshyan, med en Svart Öf. Sio.
fr 2. År. Åms.

A.M.	H. F. Coues.	Wind.	
1.4.	5. NO 1/2 N.	O v o.	
2.4.			
3.4.			
4.4.	2.		
5.4.	1. NNO/20.	O t v.	
6.4.			
7.4.	3.		
8.5.	NNO/20.	Of.	
9.5.	NO t N.	O t v.	
10.5.	NNO.	Of.	
11.5.	NO t N.	O t v.	
12.4.	6.		

De vinderlek & Coustie.
mulet med frisk Coustie. den Svart
NO. siln Continuerade
De vinder. Tago Capet du favor & andra fog-
lar. Slog undan Åren stora klyffvaren
& bände den med luffe i: Skallet.
Blippe friskt med drifvande moln.
Vog ud for Peram - & boren kroggran.

Diff. 116 m. E. p. Logg

9

Coues.	Diff.	x af Lat.	Dep.	x af Long.	2. yr. li. 2.
N. 14. of.	112.	1. 48. N.	27. of.	30. of.	107. 8. of.
Off. Lat.	R. Lat.	M. fr. f. falsp.	L. fr. 5.	Variat.	afdrift.
23. 38. J.	23. 34. J.	65. 13. of.	80. 16. of.	5. NW.	1/4 brok

Wijmoed
 Skieppel Frantz Carl, Egran Cas L' Fron

A.H.S. Cours.		Wind.	Torsdag: 27 Junid 1741.
P.m.	1. 4. 4.	NNO.	Op. mildt med refved m. s. Couetie & en
	2. 4. 2.		Swis NO. St. med smatt regn
	3. 4. 1.	NNO/20.	0 2 5.
	4. 3. 5.		
	5. 3. 5.	NNO.	Op. Frisk Couetie med smaa regnbjerg
	6. 4. 1.		
	7. 2. 4.		Wande Sydward offr.
	8. 3. 4.	NNO/20.	afteg: wind med grænuelen luft.
	9. 3. 4.	NNO.	0 2 5.
	10. 3. 3.		ut 2. dxi sms. Ke. 5 am. Variat. pratin: 6. 28. 6. 24. 7. 58.
	11. 4. 1.	NNO/20.	Op.
	12. 4. 3.		Tiesag: Couetie med ofwerdrag. Himmel.
A.m.	1. 4. 1.		mildt & blafte friskt. in 2. dxi sms.
	2. 3. 5.		braktes klyfwar fallet. halke aer & gjorde
	3. 3. 3.		klart. smatt regn & NO St.
	4. 3. 3.		afteg: Couetie & grænuelen luft, wande
	5. 2. 6.	NNO/N.	fordelid N: waer ofwer.
	6. 3. 1.		
	7. 3. 1.		ut 2. dxi: Storm & Kr. S. satte til Stor. Pors.
	8. 3. 6.	NNO/20.	0 5 0. befant Faek Casdeln fatt Lampeck, Skar 1/2
	9. 4. 1.		ut, & gjorde en laeg Splitning ut.
	10. 4. 4.		
	11. 4. 3.	NNO.	
	12. 3. 4.	NNO.	Variat. En By med regn & Max: Sajo Capro oufwer.

Diff^o 91 m. E. p. Logg

Cours.	Diff ^o	x af latt.	Depo:	x af long.	200 m. di 2.
N: 11 ^o off.	24.	24. N.	5. off.	5. off.	107. 17. off.
off. Latt:	R. Latt:	M. Latt:	long. 1/2	Variat:	af p. off
24. 15. off.	24. 14. d.	64. 18. off.	80. 21. off.	5 ^o NW.	2 1/2 p. off.

Esperance til Terra Nova Utroen

Fredeag. d. 28 Junid 1751.

P. m.	N. K. S.	Coors.	Coind	Observation
1.	1.	N. N. O.	off & Variab.	En haid tegny. Effverslag Sydward.
2.	2.	N. N. W.	til N. O.	blaaesagge med liten vind men ganske
3.	2.	S. 1/2 O.	Variab.	offensig viderlok.
4.	2.		til O. S. O.	Wilde Fiske Kind N. ward. Variab. vind.
5.	2. 5.	N. O. N. W.	O. S.	
6.	3. 2.	N. N. O. 1/2 O.		Variab. p. Altim. 6: 36. NW.
7.	3. 5.			6: 46.5
8.	3. 6.	N. O. 1/2 N.	O. S. O.	offensig Coet. med forvante disjovnde Molo-
9.	3. 2.			flder.
10.	2. 6.	N. O.		En By med Smath regn.
11.	2. 4.			
12.	2.	N. + O.	Var. til N. O.	

A. m.	N. K. S.	Coors.	Coind	Observation
1.	3.	N. N. O.	off.	
2.	3.			
3.	3.			Liten Wind med loact. vider.
4.	3.	N. N. W. 1/2 O.	O. S. O.	milit med Variab. vind. Blæffe i land med
5.	3. 5.	N. + O.	Variab.	Byar, Skyf Coet. & emellan byarne liten
6.	4.		til O. N. W.	Wind, & Variab. 3 a 4 fteck.
7.	3. 5.	N. N. O.	off.	
8.	3. 5.			
9.	3. 3.			
10.	1. 4.	N. O. N. W.	Variab.	Warklar med facke Cardehl; Skerks-
11.	1. 4.	N. + W.	til N. O.	nom inn igen.
12.	1. 4.	S. O. + S.	O. + N.	Effverslag Sydward.
13.	2. 3.	N. + O.	O. + S.	Wilde N. ward offens.

Diff. 70 M. Ep. Legge

Coors	Diff.	x af dalt.	Dep.	x af Long.	9 ^o fr. Li. Land.
N. 1 ^o off.	57'	57' N.	1' off.	1' off.	107. 14. 0/11
Off. Lett.	A. Lett.	M. fr. S. f. l. p. L. fr. 5 ^o	Variab.		
22. 18. J.	22. 22. J.	62. 19. 0/11	30. 22. 0/11	5 ^o NW.	

Thieppel Frantz Carl, Johan Cap L. Born

Lördag dⁿ 29 Junij 1751.

T. m.	N. A.	Coors.	loins.	Observations
1. 2.	N.	0 N 0.	0 N 0.	Liten Wind & något mildt. Ut på 2 ^o Rys i
2. 1. 3.	...	Variable	...	Fms. & Kr. S. Befant 1 ^o halvt 1 ^o 1/2 varn af
3. 2. 2.	N 10.	50 0.	...	på Stor Cardelo; kappad af 2 ^o & lade & låg =
4. 2. 6.	N 0.	0 50.	...	splittnings uti.
5. 3. 4.	N N 0.	Variable.	...	Variable på 2 ^o amp. 5:57. NW.
6. 3. 4.	N 10.	0 1 N.	...	2 ^o — 5:42.
7. 1. 4.	N.	Variable.	...	Skar ut stora Brann bultgärdingar, uti vänds =
8. 2. —	50 1/2.	0 1/2.	...	ning för stora Cardelo, & skars spaltet i par
8. 2. 5.	50.	0 1/2.	...	handledsion. Björskigt in på 2 ^o Rys i
9. 3. —	50 1/2.	Var. till	...	Fms. & Kr. S. Wänder öfver. En hard
10. 3. —	50 1/2.	0 1 N.	...	by med regn.
11. 3. —	50 1/2.	Var. 2 & 3	...	En by med hard Wind in 2 ^o Rys i Fms
12. 3. 2.	50 0.	& Kr. S. Driock Horizonten

A. m. orsk: huring of offskyg Driock

1. 2. 6.	50.	0 1/2.	...	moderat wind med Mackerad vader
2. 2. 4.
3. 3. 1.	50 1/2.	Variable.	...	En hard by med starkt regn.
4. 2. 6.	50 1/2.	0 1 N.	...	Grimbla luft & moderat wind, ut 2 ^o Rys i
5. 2. 5.	Fms. & Kr. S.
6. 3. —	Mackerad vader med djup Horizont.
7. 3. 3.	Refwed ut i Blendan & Sutte by.
8. 0. 1.	Halte opp Björkexen & Björkia af forse,
9. 3. 4.	50 1/2.
10. 3. —
11. 2. 6.	50.	0 1/2.
12. 1. —	50.	0 50.
12. 1. 4.	N 0 1 N.	0 1/2.	...	Wänder N: vander öfver. wack: vader, ut
				på 2 ^o Rys. Fms.

Diffⁿ 70 M. E. p. Logga

Coors. gr.	Diff.	x af Lat.	Dep.	x af Long.	2 ^o Li. 2.
S: 39 ^o 00'	27'	21'	16' 00"	17'	107: 41' 00"
Obj. Lat.	P. Lat.	N. D. f. f. fal	Long. f. d.	Variable.	afskrif.
22: 46. 0.	22: 39. 5.	65: 45. 00"	80: 39. 00"	5 ^o NW.	1a 1/4 M. 2

Esperance til Færø på Væresag

N.A. Coust. vind. Søndag d. 30 Junii 1751.

P.m. Off. varix 3' 1/2 i ad. An.

1.	2.	3.	NNO 1/20.	otv.
2.	2.	2.		
3.	2.	2.		
4.	2.	3.		
5.	2.	3.		
6.	2.	4.		
7.	2.	6.		
8.	3.	2.	NNO.	of.
9.	3.	3.		
10.	3.	3.		
11.	3.	3.		
12.	3.	4.		

Liten Wind med Waek: nojsamt wader.
 Satte opp 60' Br. den 1^{de} Sejel till.
 var klar med store Carveln, Sker kom
 inn igen. 1^{de} Punct. miden N. Dyning.
 In 1^{de} dy: 1 ms. & kr. 1.
 Ligtag: vind med klart mæn luff.
 1^{de} wader med 1^{de} Horizont.
 1^{de} 1^{de}

A.m. Som sig stot kaffen i 12' i An.

1.	3.	3.	NNO 1/20.	
2.	3.	3.		
3.	3.	3.	Varieb.	
4.	2.	4.	N.	1/2 NNO.
5.	1.	4.	OSO.	Varieb.
6.	1.	4.		
7.	1.	4.	of. 1 ^{de} W.	
8.	1.	4.	Sket.	
9.	3.	4.	SO 1/20.	ot N.
10.	4.	2.	otv.	
11.	4.	4.		
12.	4.	4.		

1^{de} 1^{de}
 Wader Sydward ofwer.
 maff Sket med Varieb: vind & smett
 Regn.
 Grovt wader & liten Loringaf wind.
 In 1^{de} dy: 1 ms. & kr. 1. Sket i alle.
 med Varieb: Wind.
 1^{de} dy: 1 ms. & kr. 1. med klar Himmel.
 1^{de} Puncte med 1^{de} Horizont.

Diff. 65 a. N. E. p. Logg

Cours.	Diff.	x of lat.	Dep.	x of long.	1 ^{de} yr. di 1/2.
N. 5. off.	27.	27. N.	2. off.	2. off.	107. 33. off.
Off. Lat.	22. 12. S.	22. 9. S.	65. 57. off.	80. 41. off.	6. N.W.
					2 a 1 1/4 fl.

Skieppel Frantz Carl, Johan Capl' Bonn

Mandag d. 1 Juli 1751.

	N.	N.O.	Course.	wind.
P.m.	1.	3.	50/2 S.	O 1 N.
	2.	3.	50	O N O.
	3.	2.	6.	
	4.	2.	50/2 S.	Variab.
	5.	2.	50.	off.
	6.	1.	50/2 S.	O 4 N.
	7.	1.		
	8.	1.		
	9.	1.	50/2 S.	
	10.	1.	5.	
	11.	1.	50.	off.
	12.	1.	5.	

Wack: klart wader med Br. S. Couche & en N.O. v. d.

Variab. p. Atim: 6: 49.
 6: 21. } NW.
 ke. bam. Variab. p. = 7: 9.
 med. af 2^{de} amp: 14: 15.
 8: p. Atim: 14: 15.

Meget Stuet med 2^{de} waderlek

Og: gisford N. N. af Kjøbenhavn

	N.	N.O.	Course.	wind.
A.m.	1.	1.		Stuet.
	2.	1.		
	3.	1.		
	4.	4.	N: O.	
	5.	1.	N.	
	6.	2.	50/2 S.	Variab.
	7.	3.		til O. a. O. N O
	8.	3.		O 1 N.
	9.	3.		
	10.	2.		
	11.	2.		
	12.	2.		

Liten pisp af vind ifra S & S.W.O.
 Ke. 1/2 1/4 Wader forde Wind Nordwack
 etet regn, & Beskæftigt Wader for
 de Wind Syd wack.
 klarer opp med Wack wader & mens
 dard Chleke.

Liten Wind med Wack wader. Den N. O. p.
 dimigsligt sig noget.
 fuld Ma. d. p. 1/2. fuld b. d. i g.
 re med fact wata i det l. d. k. k.

Dist. 47 m. E. p. Log.

Course.	Dist.	x af Lat.	Dep.	x af Long.	2 ^o fr. Lit.
J. 17 ^o off.	45.	42. S.	1 1/2 off.	14. off.	07. 47. off.
Off. Lat. A: Lat.	Off. Long. fr. 12	Variab.	apdrift.		
22. 56. S.	22. 54. S.	65. 50. off.	80. 55. off.	6. N. N.	2 a 1 1/2 p.

for Bon d. v. d. d. d.

Operasjon til Fava, på Utresan

P.m.		N. G. Cours.	Wind.	Freidag 2 ^d 2 ^d Julid 1751.
1.	1.3.	SO + S.	Varia: ofr.	Wackent wader & klar Himmel. Fog
2.	1.2.	of N, til	indan det g. S. M. at andra & det andra
3.	1.	NO.	of SO + NO.	ii fallet
4.	0.	SW.	Wæde forde Wind Nordwardt. Tylde &
5.	2.0.	NO.	leggede med fælt
6.	2.1.	NNO/2O.	of S.	Varia: ofr. Azim: 5. 56. wata ii fof lise
7.	2.2.	NO + N.	ofr: ampe: 5. 52. NW. Kan.
8.	2.3.	med: of Azim: 6 ampe: 5. 58.
9.	2.4.	NO 1/2 N.	Stærkt klart & wackent wader
10.	2.	NO + N.	
11.	2.	NNO/2O.	of.	
12.	2.	De Wind med drifwæde mof flækar.

A.m.		N. G. Cours.	Wind.	Freidag 2 ^d 2 ^d Julid 1751.
1.	2.	
2.	1.4.	N + O.	Varia: ofr.	Wæde forde Wind
3.	1.	N + N.	of N + NO to.	Wæde forde Wind
4.	4.	Sydwardt.
5.	1.	SO + S.	of N.	
6.	1.2.	SW.	of.	Wæde Nordwardt ofwer.
7.	1.	N + W.	of N + NO.	Wæde Sydwardt ofwer.
8.	1.	SO.	NO.	Satte ind i Sæha; ii kærka at Skrope Skap-
9.	4.	SO 1/2 O.	Varia: ofr.	ped ii Wæde gægen, men dæmningen giuk i fof
10.	1.3.	of N.	of SW.	hænt: Satte honom in iigen.
11.	1.3.	Præchtig Horizont. En ke gabij.
12.	4.	Stærkt.	Wof opp en Spira ifra under fof (part),
				huar af giordes en stor Brandstæng.
				Wackent klart wader

Diff 36 m. E. P. Logge

Cor.	Cours?	Diff ^o	x af Latt.	Dep.	x af Long.	27. Li 2 ^d
1.	70. off.	4.	2. S.	7. off.	3. off.	107. 44 off
off. Latt.	A. Latt.	M. f. f. f. f. f.	Long. fr. 2 ^d	Varia:		
22. 58. S.	22. 54. S.	65. 57. off.	31. 53. off.	1 pr. NW.		

Messpet Prins Carl, Sfrån Cap L' Lion

T. K. A. Cours.		Wind.	Onsdag d. 3. Julij 1751.	
P.m.	1. → 3.	0 NO.	N.	Liten Loring af vind med Wask: wader.
	2. → 1.	0 1 N.		
	3. → 4.		WNW.	Satte bit Sjuer & under L: S: om 10: 18.
	4. → 3.			Kaste ner L: S: som det skeddade.
	5. → 2.			
	6. → 2.	0 NO.	Variab: 10 150	Liten luff af vind. Wask: Skerin & klaut.
	7. → 3.			
	8. → 2.	NO.		
	9. → 4.	0 NO.		mått skiel med mäs luff & skaint klaut.
	10. → 4.			
	11. → 4.			K. 6. p.m. Variab. p. 10 tim: 4 - 6 Ampe: med: - 6:37. NW.
	12. → 4.			

A.m.		Cours.	Wind.
1.	→ 3.	NO 10.	
2.	→		} Skiel.
3.	→		
4.	→		
5.	→		
6.	→		
7.	→ 6.	N 10.	Variab:
8.	→ 1.	N.	0 150.
9.	→ 3.	N 10.	
10.	→ 6.		Off.
11.	→ 6.		
12.	→ 4.		

Washed wader.

Liten puff af vind med wask: wader,
 Satte ut Sals at probera Skromen
 som satte 10 10 5 f.
 Skerade i S. S. sidan; Skudbade af
 det gröna i Wätzingen.
 Washed wader.

Di Aⁿ 12 m: E. p. Logg.

Cours.	Diff.	x af Lat.	Dep.	x af Long.	2 ^o 4 ^o Li 2 ^o
1. 58 ^o off.	10 ^o	5 ^o S.	8 ^o off.	9 ^o off.	108. 4. off.
off. Lat.	R. Lat.	Ad. f. f. felp	Long. f. f.	Variab:	
23. 4. S.	23. 6. S.	66. 5. off.	81. 12. off.	1/2 N. NW.	

Experiance till Sava, på Utresan

Söndag 4^{de} Julij 1757.

P.m.	H.	L.	Cours.	Wind.	Observation
1.	3.	N 1/2 O.	Var. li O.	Med Stilt med Wackert wäder, gior- de ten Po: 80. Sidan, & fira de, på ifran mellan däck 60 tackor bigg & lade i för lishan. Skar icke det nya, utinn et gge Skj's upp, at beffara thet nya	
2.	4.
3.	5.
4.	1.
5.	1.	N 1/2 O.	Off.
6.	1.	N 1/2 O.	Off. S.
7.	1.
8.	1.	N 1/2 O.	Off.
9.	1.	N.	Var. li O. N.
10.	1.
11.	1.	N 1/2 O.	Off. N.
12.	2.

Sittagande Wind med mulit wäder,

A.m.	H.	L.	Cours.	Wind.	Observation
1.	1.	2.	N 1/2 O.
2.	1.	1.	N 1/2 W.
3.	1.	2.	N 1/2 W.
4.	1.	2.	N 1/2 W.
5.	1.	3.	N 1/2 W.
6.	3.	1.	O 1/2 S.	NO 1/2 N.
7.	3.	3.
8.	3.	4.
9.	3.	5.	O 1/2 S.
10.	3.	3.
11.	3.	4.
12.	3.	5.

Wände Iysward i fver.
 Hatte upp halfw daglig baget emellan
 däck, & Skid' andra halften på sin plats
 i rumet. Skid' föjuti i Skid' baget,
 Transport. 100 Tackor Sk', ifran aftorn
 föjuti. Hatte alla Segel in Segel föjies,
 at se om någon skada, men fant intet,
 Skid' them in igen.

Wackert nöjsamt wäder med liten
 Pr. J. Coulter

Di 22 53 M. P. Logg

Cours.	Diff ^o	x af Lat.	Depo:	x af Long.	2 ^{de} Li 2 ^o
N. 75. Off.	30'	3. S.	29. Off.	31. Off.	108. 75. Off.
Off. Lat.	R: Lat.	M: P. fälga	L: fr. 2 ^o
22. 58' S.	22. 56' S.	66. 34. Off.	31. 47. Off.	1/2 N. NW.

Kjöpet Prindz Carl Johan Paps L' Bonn

		Cour.		Wind.	Fredag: 25 Julij 1751.	
P.m.	1.	2.	4.	0 1/2 S.	NNO.	Liten Wind med Måskhet wäder, Siira- de wärs maffer. Sog opp. Hett Swärfaffe Waxp Antikaret, Häikad, och lade det på Flick Antikaret. Strök ner 40 Bölg Vastor i det Lyktan. Skilnade med starkt Regn. Sittagande Couët. med tiskt wäder & regn. Por. S. Couëtie med S ^e wäder & drifwade moln.
	2.	1.	4.	0 1/2 N.	N?	
	3.	1.	2.	0 NO.	N?	
	4.	1.	2.			
	5.	1.				
	6.	1.	3.			
	7.	4.	3.	NO.	Var: till	
	8.	5.	2.	NO 1/2 O.	SW.	
	9.	5.				
	10.	5.				
	11.	5.				
	12.	5.	1.		S.	
	A.m.	1.	5.	1.		
2.		5.	3.			
3.		5.	3.			
4.		5.	5.			
5.		5.	5.			
6.		6.	2.			
7.		6.	5.			
8.		7.	5.	NO.		
9.		7.	5.			
10.		6.	5.	SW.		
11.	6.	4.				
12.	6.	6.				

Diffⁿ 114 M. S. P. Logg

Cours.	Diff.	x af Lat.	Dep.	x af Long.	S:fr: Li: L:
N. 47. off.	113	1. 17. N.	1. 22. off.	1. 28. off.	110. 3. off.
Off. Lat.	R. Lat.	M:fr: P:off.	L:fr: S:	Varat:	
2000 S.	21. 41. S.	67. 56 off.	87. 11. off.	1/2 off. NW.	

Esperance til Pappa, på Titresan

T.K.F.		Cours.	wind.	Lördag d 6 Juli 1751.	
P.m.	1.	7.	NO 10.	S.	Frisk Couët med öfverdeagen Himmel.
	2.	7.2.	.	.	.
	3.	7.2.	.	.	.
	4.	6.6.	NO 10.	NO.	.
	5.	6.6.	.	.	.
	6.	6.5.	NO.	S.	In 1 ^{te} R. K. S. & gjorde fast Regia Seg.
	7.	6.5.	.	.	.
	8.	6.6.	.	NO 10.	Frisk Couët med tiotå wader & regia
	9.	7.	.	.	Halt. nei öfver L. S. i:
	10.	7.	.	.	Tillagande Couët, nei under L. S. in
	11.	6.3.	.	.	1 ^{te} R. K. S. minsade Segel att
	12.	6.3.	.	.	mapra Friola klippor.
				Frisk Couët. & millet wader.	

A.m.	1.	6.3.	.	.	.
	2.	6.2.	.	.	.
	3.	4.3.	0 NO.	NO.	.
	4.	4.2.	.	.	D= waderlek. ut 1 ^{te} R. K. S. min. Satte
	5.	4.6.	.	.	alla små Segel b. Höll af.
	6.	5.5.	NO 10.	.	.
	7.	6.6.	.	.	D= Couët. ut 1 ^{te} R. K. S. Stigade Föj
	8.	7.	.	.	ankaret rippa dasket ifrån mellan dalk,
	9.	6.4.	NO 10.	NO 10.	Sjån Sjöppen Sjuter som bränningar på
	10.	6.5.	NO.	.	klippor, men ändrades all mer & mer till
	11.	7.	.	.	intet. Stådde Sjöankaret.
	12.	6.3.	NO 10.	.	Satte upp borer Knjof-rån
				Frisk Ö. S. Couët med disig luft	

Dip 155 N. Ep. Logg

Cours.	Dip ^o	x af Latt.	Deps:	x af Long.	2 ^o schit.
N. 40 ^o öf.	151.	1. 56. N.	1. 37 öf.	1. 44 öf.	111. 47 öf.
Öf. Latt?	R. Latt?	W. P. f. f. f.	Long. fr. 0 ^o	Variat.	
19. 45 ^o S.	19. 45 ^o S.	69. 37 öf.	84. 55 öf.	1/2 öf. NW.	

Skipslog Brintz Carl, Fran Cap L' Horn

Sonntag d. 7 Julij 1751.

P.m.	H.	Cours.	Wind.
1.	5.	2.	NNO/20.
2.	3.	5.
3.	2.	5.
4.	2.	2.	NNO.
5.	2.	5.
6.	2.	6.
7.	3.	5.
8.	4.	2.
9.	3.
10.	2.	3.
11.	1.
12.	2.	1.

moderat Wind & noget mulet.
 satte Tojarkaret under Kranbalken &
 Ristrede fast. 52.
 aftagende Wind med Waik: wader & digtig Hoi-
 font.
 Tilbagende Wind med en SW dyning.
 Waik: Stierklent wader med en moderat
 Wind, & sedan aftagende Coultie
 Liten Laring af Wind, Stierklent &
 drifvande molnflaekar.

A.m.	H.	Cours.	Wind.
1.	2.	1.
2.	1.	5.
3.	1.	4.
4.	1.	4.
5.	2.
6.	3.
7.	4.	2.
8.	4.	6.	NNO.
9.	5.
10.	5.	2.
11.	5.	2.	NNO/20.
12.	4.	1.

K. 6 a.m. Variat: p. med af a Tim.
 & ample: - - - 4:53. NW.
 Tilbagende Coultie.
 For S. Coult: & waekent wader
 Waik to Syd. an raka af orsak
 har maste den Strom som
 satte Ofwardt

Di 27 B. M. C. p. Logg

Cor. Cours.	Diff.	x af Lat.	Deps.	x af Long.	2. ydi 2.
N: 24. of	67.	1. i. N.	27. of.	29. of.	112. 16. of.
Off. Lat.	R. Lat.	Mfr. S. af	Long. fr. 0.	Variat.	
18. 44. S.	16. 34. S.	70. 00. of.	84. 24. of.	5. NW.	

Esperance til Java, på Titresan

Mandag d. 6. Febr. 1751.

P.m.	H.	Cours.	Wind.
1.	5.	N 10/20.	Of.
2.	4.	N 10.	Of.
3.	4.	.	.
4.	4.	.	.
5.	4.	.	.
6.	4.	.	.
7.	4.	.	.
8.	4.	N 10/20.	Of.
9.	5.	.	.
10.	5.	.	.
11.	5.	.	.
12.	5.	1.	.

Liten Br. S. Coultie med Waikent
nojsamt loader.
K. 6 a.m. Var: p. 2. 4. 4. 1. NW.

Waik. Stienklart med S. Coultie.

S. wader med tillagande Coultie.

A.m.	H.	Cours.	Wind.
1.	5.	3. N 10/20.	.
2.	5.	5.	.
3.	5.	5.	.
4.	5.	5.	.
5.	6.	1.	.
6.	7.	3.	.
7.	8.	.	.
8.	8.	.	.
9.	8.	.	.
10.	7.	5.	.
11.	7.	4.	.
12.	8.	.	.

Frisk Br. S. Coultie med stienklart.

Tillagande Coultie med drifvande
moldphyar.

Satte Nytkera til bords om J. S. fangede
Shen Reserve - stangen opp emot
bordet, under Dækket, for bättre
rum Skull.

Frisk Coultie med klart wader
Nota, waik 6 Syd. an ræknigen,
hwar af jag tror det wære frem,
som fatter offward.

Dist. 141. M. S. P. Logg

Cours. for	Diff.	x of Lat.	Dep.	x of Long.	Gr. Li. 2.
N. 25. of.	13 6.	2. N.	58. of.	1. 1. of.	113. 17. of.
Off. Lat.	R. Lat.	M. S. P. Logg	L. of.	Varial.	
76. 42. S.	16. 34. S.	70. 58. of.	86. 25. of.	14. NW.	

Skieppel Printz Carl, I Fran Caps L' Bort?

Miscdag 9 Julij 1751.

	N.	K.	F.	Course.	wind.
P.m.	1.	7.		NO/2N.	OSO.
	2.	7.			
	3.	6.	6.		
	4.	6.	5.	NOVN.	
	5.	7.	2.		
	6.	7.	2.		
	7.	7.	4.		
	8.	8.			
	9.	7.	6.		
	10.	7.	5.		
	11.	7.	6.		
	12.	7.	6.		

Frisk Couet. med Waet. wader, & en
Opp. sig. Fængede Referre mersprån
under Daek om 6 R, for batter rum
for Waegen.

De Couet. med drifwanda Molafchyer,
Hjff Couet. & muliti. in 1^{te} 2^{de} 3^{de} 4^{de} 5^{de} 6^{de}
& 7^{de} 8^{de} 9^{de} 10^{de} 11^{de} 12^{de}

Blæste Frijet ubi med drifwanda Moln.

	N.	K.	F.	Course.	wind.
A.m.	1.	7.	0.		SO.
	2.	7.			
	3.	7.	2.		
	4.	7.	4.		
	5.	6.	6.	NO/2N.	SOVO.
	6.	6.	3.		
	7.	6.	5.		
	8.	6.	6.		
	9.	6.	6.	NOVN.	OtS.
	10.	7.	2.		
	11.	7.	2.	NNO/2O.	
	12.	7.	2.		

Frisk Couet. med swarta drifwanda Schyger

afleg. Couet. med Pryachtig hori Loel
En Bog med Regn.

Klarade opp igen med frisk Couetie.

Sage 2 Tropique foglar, Talle ann
for hangswant & Branduer til loward.

Segelmakaren begynte at giore ett
nytt L.M.S. Nota. Warist
3^{de} Syor. an rakning, af fore-

gænde ojet.

Diff. 174 M. C. p. Logge

Pos. Codes.	Diff.	x af Lat.	Dep.	x af Long	2 ^{de} Li 2 ^{de}
N. 39 off.	173.	2. 27. N.	1. 31. off.	1. 34 off.	114. 51. off.
Off. Lat.	R. Lat.	M. Lat.	L. fr. 0.0	Varia.	
44. 14. S.	14. 18. S.	72. 29 off.	87. 57 off.	3. 0. NN.	

Esperance til Sava, og Utresan

	Time	Cours	Wind	Onsdag d. 10 Julij 1751
P.m.	1.	6. 6.	NO 10.	Ø 50.
	2.	6. 6.		
	3.	7. →		
	4.	7. 2.		
	5.	8. →	NNO 10.	
	6.	8. 0.		
	7.	8. →		
	8.	8. →		
	9.	8. →		
	10.	7. 5.		Ø 10.
	11.	6. 2.		
	12.	6. 2.		
A.m.	1.	6. 2.		
	2.	6. 6.		
	3.	6. 3.		
	4.	6. →		
	5.	6. →		
	6.	6. →		
	7.	6. →	NNO.	
	8.	6. 5.		
	9.	6. 3.	NNO 10.	
	10.	6. →	NNO.	
	11.	6. →	NNO 10.	
	12.	6. 4.	NNO.	

Frikk Couet. med Waet. klart waeder.
 Sutte an Storhaeg Skag, med 2^o Borg &
 Peramslag
 Variat. p. Ampel: -- 4: 34.2 NW.
 4: 27.5
 Frikk Br. S. Couet. med drifwande
 moluflaeker.
 Frikk Couet. med Waetwaer waeder.

En By med tegn.
 aflegande Wind med drifwande mola.
 Frikk Couet. & noget molit med smatt
 regn; saes alffue. foglar, som Tropik,
 man of war by 2^o B. 2^o alffue.
 Saed drifwa forbi i de & lowant.
 Barde in Daglis Tager,

Frikk Couet. med drifwande Mola &
 disig Horizont

D. 16. A. K. C. Blagge

Cours	Dist.	x af Lat.	Deps.	x af Long.	2 ^o fri. Lit.
N. 23. 0 st .	15 6.	2. 25. N.	1. 00. 0 st .	1. 2. 0 st .	115. 50' 0 st .
Off. Lat.	2: Lat.	N. 47. 0 st .	2: Lat.	2: Lat.	Variat:
11. 52. S.	11. 47. S.	73: 29' 0 st .	87. 0 st 1. 0 st .	5. 0 st NW.	

Nota. kvaed 3^o 1/2 af 1^o om
 an Strom
 som
 A.m. 1^o 1/2 af 1^o om
 det 1^o af 1^o om
 det 1^o af 1^o om

Skieppel Frontz Carl, Fran Capn L' Bron?

Torsdag: 11 Julij 1751.

	T. h. m.	Course	wind.
P.m.	1.	5.5. NNO/20.	Op.
	2.	5.4.	
	3.	6.4.	
	4.	7.	
	5.	7.	
	6.	7.2.	
	7.	6.5.	
	8.	6.5. NNO.	otv.
	9.	3.3. NNO/20.	Op.
	10.	6.	
	11.	6.1.	
	12.	6.	

Wack: wader med Br. S. Coucke. Både in Stij. Sagel i Rackarck.
 Sage afflug. Trå & Bambus drifwe folbi.
 Variat: p: med: af Adim: & ampt: 4. 56.
 D. a. m. 4. 5. D₁ D₂ D₃ 2. 56. ^{NO.}
 Frisk Couck. med Swarta drifwande molaflyger.
 D₂ Couck: & waderet.

	T. h. m.	Course	wind.
A.m.	1.	6.	
	2.	5.5.	
	3.	5.3.	
	4.	5.3.	
	5.	5.	NNO.
	6.	5.4. NNO/20.	
	7.	5.2.	
	8.	5.1.	
	9.	5.3. NNO.	
	10.	6. NNO/20.	
	11.	6.0. NNO.	
	12.	6.0. NNO/20.	otv.

aflegende Wind med D₂ wader
 Bløffe oppdrigt med Swarta drifw: mol,
 ut alle Rxi Adim. Sate opp
 flagepæl & den store Lasterman,
 Sage Tropique & Man of war. fogler.
 Kappade 16 1/2^{te} til Boiere, af den ge
 Jæstlian, som kiedtes ifor Freden.
 Frisk Couck. med Wack: wader

D₁ 145 M. C. p. Laga

Course	Dist.	x af Lat.	Depi:	x af Long.	2 ^o p. di 2 ^o
N. 175. 17.	145.	2. 19. N.	12. of.	23. 20. of.	116. 36. of.
of. Lat.	R. Lat.	Lat. f. f. Long. f. f.	Variat.	af. of.	
9. 35. S.	9. 33. S.	74. N. of.	39. 22. of.	74. N. of.	4 ^o —

Esperance til Sava, på Utresen.

Freitag d. 12 Julij 1751.

P.m.

N.	W.	Cours.	Wind.
1.	6.	NNO 1/2 O.	Ot S.
2.	6.		
3.	6.	4.	
4.	6.	5.	
5.	6.	5.	
6.	6.	3.	
7.	3.	2.	NO 1/2 O.
8.	3.	4.	
9.	3.	6.	
10.	4.		
11.	4.		
12.	3.	5.	

Frisk Vind: med vakk: klar vøder.
 Skibs Fog Sagel ofves om 6. 8., som var
 i bød, & satte de ankare af deligen. Bøde
 in Atom Sagel, & satte de ankare af deligen.
 hatta bød på Fog = Sagel. 1
 Variat. p. Azim: N: 26. NW.
 Bergada alla små sejel, in 1 1/2 h. i Boms.
 Frisk Vind: med ofvordnifvande Mola-
 flække & nage regedropper.
 Lodade 90 f. line, ingen grund.

A.m.

1.	3.	3.	
2.	3.	2.	
3.	3.	1.	
4.	3.		
5.	3.	3.	NO 1/2 O.
6.	6.		NNO 1/2 O. Ot S.
7.	7.	2.	NNO 1/2 O.
8.	7.	3.	
9.	8.		NNW.
10.	7.	3.	Variat.
11.	5.	2.	NNW 1/2 N. til N.
12.	7.	3.	N 1/2 N.

de 90 f. line, ingen grund.
 k. 2. de de k. 3. de de k. 4. de de
 offsig vødt: wack vøder. k. 6. frisk vødt.
 satte til alla små sejel in 1 1/2 h. i Boms &
 kn. k. 7 de Vind: & vøder med dije
 Horizent, sag Land af Sava i b. Nord
 ifrån of, satte til L: S. after 4 f. om S.
 B: Mar in mantel & Pækel, Fog ad
 Pæke borgvødt, & blækten for skieshuona.
 lodade & hade 32 f. svartgrø sand med
 små vitta skiespenes i b. k. 12. peilade
 det off: af Caribas Eland, NOV N & vødt h. k.
 af de N: & midten af en NNO ifrån of,
 ombrent 2 a 3 lags.
 Det off: af fæsta Landet Sava ONO.
 Det vødt: NNW. ifrån of

Dist = 126 M. L. p. Logge Siva k. 6 P.m. med peiligen til Sava

Langt

Cours.	Dist.	x af Lat.	Dep.	x af Long.	2. 1/2. S. 2.
N. 25° off	96'	1. 27' N.	41. off.	41. off.	117. 17. off.
R. Lat. til de	med: til land det	Long. till de	Variat.	afdrift.	
8. 8' S.	74. 52. off.	90. 25. off.	2° NW.	1 strek.	

Skippel Frantz Carl, Fran Cap L: Bon' Espe =

Lördag d: 13: Julij 1751.

	N. G.	Cours.	wind.	
P.m.	1.	7.	Wt S.	moderat Couet: med Wack. wäder. satte till L: S: om 12. 12. after 12 fo:.
	2.	7.	W.	
	3.	7. 2.	W 1/2 N.	ke: 4, friskt Couet: 8. 12 wäder, Soglade langs landet. ke: 6, pejlade weff: kilt: af Sawa land
	4.	7. 3.	W.	W: af: of. 8. der off: of N. samt 1 G: led tiwofog
	5.	7. 3.		NW: dist. ke: 2 legs halte ut L: S: after 8 fo: samt af landet, at Stromen satte hant land
	6.	7.	Wt S.	want in. Styrde sig: alsp: 2 legs. ke: 10 lodade
	7.	6. 4.	SWW.	60 ff: lina, ingen grund. friskt Couet: wack: wa-
	8.	6. 4.		der.
	9.	6. 5.	WSW.	
	10.	7. 1.		
	11.	7. 2.	Wt S.	of S.
	12.	6. 6.		

A.M.

	1.	6.		Var: till	By med smalt regn. Lodade 4 ff: ingen grund.
	2.	5. 4.		of N.	ke: 2, lod: 60 ff: ingen grund.
	3.	5. 6.	W 1/2 S.		ke: 6, friskt Couet: 8. byachtigt. ke: 7. 12 med regn.
	4.	5. 6.			Land af Sawa N: want ifran off, Stogar med
	5.	6.	W.		marka Regn. ke: 8. hade det off: land af Sawa,
	6.	3. 4.	NW.	off & Var:	NO. det weff: NO + N. det närmaste 3 a 4 legs.
	7.	3. 3.	NO.	Var: till	Sag kobryggan af dack, och lade på sin platt.
	8.	7. 2.	NW.	of NO.	satte L: S: ofiser & wäder. Sedan Skiflade
	9.	8.	NNW.	of.	L: S: off: om 12. 12. Friskt Couet ke: 8 wa-
	10.	8.		of v. o.	kerst wäder, mycket djupt off: landet;
	11.	8. 1.	NW 1/2 N.		satte Stykena til bordersom 12. 12.
	12.	8.	NW 1/2 W.	so.	ke: 12. pejlade Sawa land, det off: ke: 12, det
					weff: NW 1/2 W. Dist: tiwans i land
					3 a 3 1/2 legs

Dist: 140 M. Ep Logg

ranne, under Sava (ouffen, på Litvesan

Söndag dⁿ 14^e Juli 1751.

N. K. S.	Cours.	wind.	
P.m.	1. 8. 2.	W & N.	SO & O.
	2. 7. 3.		
	3. 4. 3.		
	4. 2. 6.	W 1/2 N.	Vindst.
	5. 7. 5.		
	6. 7. 6.		
	7. 7. 8.	W & N 1/2 N.	25. 20. 28 1/2 mudd.
	8. 7. 1.	W & N.	O & S.
	9. 5. 4.	W & NW.	O & O.
	10. 4. 4.		
	11. 4. 3.		
	12. 4. 4.		

Frisk Coust. med Wash: wader, & 45^{te} minck lergründ. Disig horiZont. Satte til under & off^r d. S. after & for, samt Drifewaren.

5 1/2^{te} grön mudd. Kⁿ 5. bergade L. S. in 1^{te} 1/2^{te} point NW, & midjon af Gladet ved 8^o NNO/po. 4 u 5 leg^r in 1^{te} 1/2^{te} & 2^o Af i B=ms. 5^{te} kr. S. Bergade up. Fackkan.

28. 26. 24 1/2. 22. 20. 19. 17. 15 1/2. 14 1/2^{te} löv grön mudd. Lofte under begge M: S. på raad, puff Coust. Kⁿ 1/2, lodade 60 1/2^{te} löv, ingen gründ.

A.m.

1. 5. 4.	W & N.	
2. 5. 1.		
3. 1. 1.	up NW af SW & S.	SO & O.
4. 1. 1.	up NO af NW & N.	
5. 4. 1.	W 1/2 S.	O & O.
6. 5. 6.	N & NW.	
7. 5. 6.	NW & N.	
8. 6. 2.	NW.	
9. 6. 3.	NW & N.	SO & NW.
10. 7. 1.	N. 1/2 W.	
11. 7. 0.	N & O.	NW & SW.
12. 7. 1.	NO & O.	SO.

lodad med 32. Kⁿ 2 lodade med 90^{te} löv ingen gründ: Drögade by: offwakt 5^{te} af Drifwa, drögade sedan N: wakt off^r egen. Kⁿ 4, lodade med 90^{te} löv, ingen gründ. Puff Coust. med Swanka drifewande moln & några tegndropper, Hack ut alla ref. in B. m. S. samt koll af och lofte för Boms på raad.

ij Dagnig: Sag Clappers Gländ, N: 2 as leg^r. Trikt Bjuckhög. Kⁿ 7, Peilade Clappers Gl: ONO & 4 Sava head N & NW 1/2 Wifra of. Satte Daglis Anckaret af Relingen. In 1^{te} 1/2^{te} Af i Boms. Hatte botid på Daglis Saget, Kⁿ 9 hade Sava head N & Wifra of. Kⁿ 1/4 till 10 papperade runda Sava head, kallad Trikt af Prince Gl: NNO. lodad af 9^{te} 9^{te} med 40 a 50^{te} löv, ingen gründ. Ut 1^{te} 1/2^{te} kr B. m. S. Kⁿ 11, peilade 1^{te} 1/2^{te} hücken SO & O. Dist: 2 Eng: mil: hücken af Meij Gländ ONW & N. 2: hücken af 3^o NO & O/po. Rhen af Prince Gl: NNO: lodade & hade af 9^{te} 9^{te} 24 till 20^{te} löv.

Distⁿ 1^{te} 1/2^{te} N. C. P. Logg

head Corall grund. Kⁿ 1^{te} 1/2^{te}, peilade 22 Pointen af Sava O & N, 8^{te} minck: af Prince Gl: N & NW warande da midwater emellan 8^o lodad & Craka tou NNO/po of: frisk Coust. & wash: wader

Skieppet Trintz Carl, uti Straet Sunda

		Måndag d ^{en} 15. Julij 1751.
P.m.	N. A. Cours.	wind.
1.	6. 2.	NO 10.
2.	6. 1.	NO.
3.	4. 3.	NO 10.
4.	4. 5.	NO.
5.	5. 3.	
6.	5. 1.	
7.	4. 2.	NO 10 1/20.
8.	4. 2.	NO 10.
9.	3. 6.	NO.
10.	3. 2.	NO 10 1/20.
11.	3. 2.	
12.		

Makt: coader & moderat wind. I 1/2 1/2 af 11
 1 m. Bende in plikk Taget uti ankeret;
 satte opp Nora spelet. Feilade 3: hælken af Sava
 NO 1/20: of, & 2: S. Svt. S. C. caatou Glad N^o
 Ke. 4. S^o wind & några regndroppar. Feilade
 3: hælken. Of ifraa Of, & kroakabou N. N. W.
 Ke. 6. Feilade 3: hælken af Sava 1: ifraa of,
 & kroakabou N. W. 1/2. N. D. Diff. till aermeffte
 laad 2 a 3 E. m. Sags atffig. fyfar
 laags landet. Ke. 11, 7. Skinnade af 4. Komms
 til ankeret 1/2. W. i ankeret på 1/8 af
 middergrund. Sedan begynte vi ska uti af
 NO, med lita ofverdrifvande mota & smeth
 regn. Ke. 2 a m. lita wind af NO med lita himel.
 Ke. 3. fied & variab. wind, & noget milid, Feilade
 2 a 4: hælken, Svt. S. Ke. 7. Angri point NO, &
 G. land: Owers: wly kaldet N. 1/2 0 ifr. of.
 Ke. 8. lita laring af wind. Ke. 1/4 del 8, hade
 5 f^o lyft ankeret & kommander segd.
 Ke. 9. Skiel, Dref noget opp med
 6. Stromen: Sag i Skiepp, som gick
 ut genom Straet Sunda och ha gade
 Hollandsk flagg, gædeles fied, at Skieppet
 intet wille styra, kom til ankeret med
 Strom = ankeret i 15 f^o ler & sand med
 sma skielp. Feilade 2 a 4: hælken af
 Sava, 1/2 0. ifraa Of, & Avars: i wagen
 NO, & Angri hælken NO 10, Diff. till
 aermeffte laad 2 a 3 E. m. m. hælken

A. 11.

 Diff. 1751. N. E. p. Logg

på Uresan, & 1^{sta} 4^{ta} Sill Anckars.

Freitag d^{en} 16^{de} July 1751.

	U.	K.	F.	Cours.	Wind.
P.m.	1.	→	→		N.
	2.	→	→		
	3.	→	→		Liten Wind, Nord
	4.	→	→	N NO/2 O.	Var: till
	5.	→	→	N O/N.	0 1/2 1/2 0 1/2
	6.	→	→		Var: till 0 1/2
	7.	→	→		a NO/O.
	8.	→	→		
	9.	→	→		Stormen satte SW/S.
	10.	→	→		D=
	11.	→	→		D=
	12.	→	→		D=

a.m.	1.	→	→		
	2.	→	→		
	3.	→	→		
	4.	→	→		
	5.	→	→		
	6.	→	→		D=
	7.	→	→		
	8.	→	→		
	9.	→	→		D= D=
	10.	→	→		Skiet wad.
	11.	→	→		ifr. N NOa N.NW.
	12.	→	→		NO. NW & NW. Variab.

mulet med regn & liten N. wind, & ibland skiet med upp halen wader.

Dingleten varit 14. 16. 15. 14. 19. 12. 10 & 11. K^{te} långgrund

Sagnd den 6^{te} Stor Brannskogen & satte oppen sig i Stof Hälle. Satte an liara wathelstags K^{te} 1/2 4, hade Luffanckars, & kom till segeln. Slag Guld. köckt

4^{te} & mulet med några regndroppar ibland, samt dunder & blixt.

3. K^{te} 6^{te} Stor. Regnb^{ig} med blixt. Fant Stormen wada Emot oss, & Winden Variab.

2. Kom till anckars på 10 K^{te} blåsera, blandad med sand. Loggade Stormen & fast konung Satte SW/S & K^{te} 4 K^{te}. Peilade Svensk wad N.NW. & Angr. SW, ifran 07, halte Skiet på daglin Regel, & klar att late falla, om de på godnas Skulle; K^{te} 9, skiet med köckt wader, & K^{te} 11 & 12 D=.

K^{te} 1. 2. 3. 4. a.m. Skiet med flakad Regn.

3. K^{te} 5 till 6, hel skiet med wad; wader & lade Wulningar Skifwade på bagdörkel, K^{te} 11, kom en liten Laring, Luffe Anckars, & gick under Segel, men blef Variab: & skiet Drefsupp något med stormen, gingo 07^{te} Slag & gjorde några Slag; & lade Salla i land, at få någon for frifkning som K^{te} 12 kom an bord med 2^{de} Skifprador & sprattie Koken nätter, da Savarer och komo ombord med Koken nätter

Diff^{er} 17. H. C. P. Logg

Skieppet Trintz Carl, Uti

T. N. G. Cours. Wind. Onsdag: 17 Julii 1751.

	T. N. G.	Cours.	Wind.	Onsdag: 17 Julii 1751.
P.M.	1.	-	-	22. 25. 35. 38. 32. 35. 28. 90 ff ^r Corall grund med Sand och Små Skall.
	2.	-	-	
	3.	-	-	SSW. gjorde ad flög: Slag; fick en härd by af wind & skatid regn, sedan en Br. S. Pukkie och wack: wäder.
	4.	-	-	
	5.	-	-	
	6.	-	-	SW. 30 a 22 ff ^r grof brun achtig Sand.
	7.	-	-	Uti: solens nedergång peilade Brabantshatt
	8.	Ström: Satta Wack. 2 kmp	5 ff ^r	ÖN: ifrån Of. & Brantams rik NO. Sand
	9.	-	-	Dwarsi wäg N. N. & Coppers hatt NO. S. O.
	10.	-	-	Ke ^r 1/2 S, Skillnade af, da Strömen kom emolof; anstrade med Wigianstakvet ubi
	11.	-	-	5. 22 a 26 ff ^r . 26 ff ^r wata, Brän Sand med
	12.	-	-	Små bruna Skaly & blandad med Små
A.M.	1.	-	-	6. Swarta Horn: Peilade da Brabantshatt
	2.	-	-	Ö. & S: ifrån Of. Coppers d. N. S. O.
	3.	-	-	Öwänd i wagen NW. W. SW. Skild med
	4.	-	-	5. kötk Swart Luft & blixtrig
	5.	-	-	Ke. S hel Skild med Wack: wäder. Satta
	6.	-	-	2. oanpäckte slag & wack föi, samt Skor pä-
	7.	-	-	3. ge Slag & wack & Brædner.
	8.	-	-	3. Skök Säl i wata af Sien Skieppet
	9.	-	-	3. under Berghatet wid loatagaren, &
	10.	-	-	kom En Sävan om bord med koken roth.
	11.	-	-	kom En jakt med 1 hokerisk flagg, da
	12.	-	-	2. wi skiot 1 skatt, att Säl med honom, & Sälde han sig fartyg om bord, med en Phies ubi som ingen künne Säl med, war ifrån Bravia, Despienes till West-Cousten, & war en underfate af Hallendaren

Disⁿ

Stræct Sunda, på Utresan

L. H. Coars. vind. Torsdag d. 18 Julij 1751.

P.M.	1.	2.	3.	4.	5.	6.	7.	8.	9.	10.	11.	12.
	→	→	→	→	→	→	→	→	→	→	→	→
						SW 1/2 S						
						D=3.						
						D=						
						D=						
						D=						
						D=						
						D=						
						D=						

Wackert wader med stiel.
 Ke. 3, & liden laring af wiid. Lyfte anckare
 & gik under segel, da wi faldt wænt Strøm=
 teg faldt Skampilning, 10 f² frai åndan,
 1. fæck ud och berde in åndra åndan.
 2. sag 2 Saektes med Holandsk flagg pas=
 sja of, ke. 5, kom til anckars på 20 f²
 sand & små sten. Seilade Torabants
 5. fælt 5010 & wæder i wægen, WNWifr.
 3. offi ke. 6, lät falla wænt Toj anckare
 & græud, til sikkerhet for Thet åndra, teg
 det gik en stærk Strøm.
 4. ke. 1, 2, 3, 4. stiel med blystrig Ho=
 risonten wiid. Lyfte wænt Toj anckare

A.M.	1.	2.	3.	4.	5.	6.	7.	8.	9.	10.	11.	12.
	→	→	→	→	→	→	→	→	→	→	→	→

4. at se om det war Skampilab, men fand
 4. intet. Lyfte Strøm=anckaret, & fælt
 4. Thet wænt något filab, berde ud i den
 åndan & in den åndra inn igen. sand lät
 2. falla Toj anckaret, som wi hade Wiid &
 4. stærk Strøm emot of, komo om bord
 en dehl Savares ydesfor friskning, af
 2. Pokenetter & hors.
 5. Wackert wader med en stærk Strøm, &
 stiel, ibland en liten laring af NNO,
 5. men känd intet Segla for Strøm &
 Wiid emot of

D=

Skuppet Trintz Carl, Titi Hæget Banca

N. N. S. Cours. Wind. Fredags: 19 Julij 1751.

P.N.	1.	From: Satte sws.	1.
	2.	Do	1.
	3.	Do	2.
	4.	Do	2.
	5.	Do	2.
	6.	Do	2.
	7.	Do	2.
	8.	Do	3.
	9.		
	10.		
	11.		
	12.	Do	3.

T.N.	1.	Do	3.
	2.	Do	2.
	3.		
	4.		
	5.		
	6.	SW + S.	
	7.		
	8.	SW.	
	9.	N + N.	
	10.		
	11.	G. 3. NNO.	
	12.	G. 4. NNW.	

4. Mark: klard væder med en Mark varme &
 5. Stiel ibland, ibland liten luring af NNO.
 3. gæstede af Holstenke Comendens Skuppet
 3. meddelbourg, silicka med 4 andra, af krigs-
 3. Salangs Colthson af Sava, Sæde wæs stille
 3. om bord med was oppesky's men, med beef
 5. da han kom sprædt tilbakus. Do Nkepp, som
 war Desperad vil Brægel, kedar til Europa
 mi saluterade Comendens Skuppet med 8 kapt,
 da han laskede med 7. samt Sæde sin Gchalsup
 om bord hi of, med 1 Lieutnant & 1 Skytman,
 Solixting all rundt by stiel.
 K. 2 am. 4. liten luring af wsw; Lyfte wart
 anker af kom under Segel; Wedan kist-
 nade till med regnbjær, lodade grof sand
 med swarta släckar, & små skall.
 K. 5. kistgande Wind & aegot milsk. Sætte
 under L. S. after & for om S. S. Do
 26. 28. 30. 32 & 33 S. wæ. K. L. S. after &
 K. 7. Wæst wæder, for om S. S. Do
 med S. S. Coucke.
 30. 25.
 22. Sand med små wika Schal & ler med
 små swarta horn.
 22. 25. 20. & 19 K. ler med negorhand blandad.
 K. 6. seilade N. O. Eiland NNW. ifri off
 Appers hatt SW. samt det off: af
 Pantans hick NO. K. 11 satte til L. S.
 om S. S. after, K. 12, seilade & Brøder
 den Nordl. bar N/2W, den Syd: NNW, &
 koga land af Pantan S. ifra off.
 Mark: klard wæder & en frisk Coucke, a

Dip: 24 M. E. P. Logg.

& derifrån Sil Nagao. på Utresan

T. K. A. Cours. Wind. Lördag d: 20 Julij 1751.

P.M.	T. K. A. Cours.	Wind.	Notes
1.	5. 3.	N.N.W.	SWts. 14 1/2. Wackert wader.
2.	2. 2.	N 1/2 W.	13 1/2. 13. 1/2. Del Nord. af 2 Grader N.W. 3 a 4 mil.
3.	4. 1.	N 4 O.	11 1/4. 11. 10 1/4. 10 1/2. Del Syd af Sumatra N.W. 8.
4.	3. 5.	N O 1/2 N.	Del Nord af 2 N.W. 10 1/4. 11. 12. 12 1/2. 13. 13 1/2. 14. 6 l. lergründ med fin Sand.
5.	4. 1.		13 1/2. 13. 12 1/2. 13. 12 1/4.
6.	4. 1.		11 1/2. 10 1/4. 11. 11 1/2. Peilade del Syd. af 2 Grader
7.	2. 2.	N O 1/2 N.	11. 10 1/2. 10 1/4. 11 1/2. N.W. 1/2 W. Del Nord. 8.
8.	2. 2.	N N O 1/2 O.	12 1/2. 13 1/4. 14. 13 1/2. SWts. 9 a 10 E. mil.
9.	5. 1.	N N O.	13 1/4. 13. — 2 ^o grund.
10.	5. 1.	N N O 1/2 O.	12 1/2. 13. 14. } 2 ^o grund.
11.	4. 5.	N N O.	13. 12. 12. } 2 ^o grund.
12.	4. 5.		13. 12. 12. } 2 ^o grund.
			12. 11 1/2. 12. } 2 ^o grund. Wackert klart wader
			13 1/4. 14. 13 1/2. } 2 ^o grund. med moderat Wind.
			13. 12. 11 1/2. } 2 ^o grund. med waka Skal bland.
A.M.	1. 4. 4.		11. 10 1/2. 10.
	2. 4. 4.	N N O 1/2 O.	10 1/4. 11. 10 1/2.
	3. 4. 1.	N N O.	11. 12. 11 1/2. 12. 2 ^o grund & Waderlek.
	4. 3. 4.	N O 1/2 N.	11. 11. 10 1/2. 11.
	5. 3. 6.	N N O 1/2 O.	12. 10 1/2. 12. Los bla lera med fin Sand blandad & 2 ^o waka Skal. Säger Seglare
	6. 4. 1.		11 1/2. 11 1/2. 12.
	7. 3. 5.	N N O.	11 1/2. 11. 10 1/4. 2 ^o ifr. of;
	8. 3. 3.		10 1/2. 9. 9 1/4. 2 ^o grund.
	9. 3. 4.	N N O 1/2 O.	10. 11 1/2. 12. Wack. wader med aftagande Wind.
	10. 3. 3.	N 1/2 O.	12 1/4. 12. Sog 1 1/4. 1 1/2. l. l. och gjorda 2 ^o .
	11. 1. 5.	N.	l. l. lera med handlad waf.
	11. 1. 5.	N 1/2 W.	fin Sand blandad.
	12. 3. 1.	N 1/2 W.	Wack. wader med Liten Wind.

Diff: 99. M. Sp: Logg

Skieppet Lintz Carl, Fran Straet

Söndag: 21. Julij 1751.

Q. N.	1. 3 3	N. N. W.	SO
2.	2 4	N. N. W.	
3.	2 1	N. N. W. Var.	
4.	2 5	N. N. W.	
5.	1 5	N. W. N.	SO
6.	1 7	W.	Varieb.
7.	1 9	N. N. W.	
8.	1 6	N. N. W.	
9.	3 9	N. N. W.	
10.	3 4	N. N. W.	SO
11.	2 4	N. N. W.	
12.	3 5	W. S.	

Q. N.	1. 2 4	N. N. W.	SO
2.	1 1	N. N. W. <td>7.</td>	7.
3.	1 1	N. N. W. <td>6 1/4. 6. 5</td>	6 1/4. 6. 5
4.	1 1	N. N. W. <td>5 1/4. 5. 4</td>	5 1/4. 5. 4
5.	1 1	N. N. W. <td>5. 5 1/4. 5</td>	5. 5 1/4. 5
6.	1 1	N.	SO
7.	1 1	N. N. W. <td>5. 5. 6. 1/2</td>	5. 5. 6. 1/2
8.	1 1	N. N. W. 20	Opp.
9.	1 1	N. N. W. 20	
10.	1 1	N. N. W.	Opp.
11.	1 1	N. N. W.	
12.	1 1	N. N. W. 1/20	

13. 10 1/2. 10 1/4
 13 1/2. 12 3/4
 12 1/2. 12. 11 1/2
 11. 10 1/4. 11. 11 1/2
 11. 11 1/4. 12.
 11 1/4. 11 1/2. 12
 10 1/4. 10 1/4. 10.
 9 1/4. 10. 9 1/4
 9. 9 1/4. 12
 11. 10 1/2. 10.
 11. 10. 10 1/4. 9 1/4
 9. 10. 10 1/4. 11
 11. 12. 11 1/4
 11. 10 1/2. 10 1/4
 11. 10. 10. 9 1/4
 9. 9. 9. 8 1/4
 8. 8. 8.
 7 1/4. 7. 7.
 6 1/4. 6. 5.
 5 1/4. 5. 4.
 5. 5 1/4. 5.
 5 1/4. 5. 5 1/4
 5. 6. 1/2

14. satte ut Gåla ad probens Honing
 som satte N. N. O. 2 ft. 8. m. h. 1/2
 finga se Land af Banca N. N. O. da
 vi spunde Westwacht upp. Teober?
 Honing som satte S. S. O. 2 ft.
 Lika wird med wack: wadov.
 blöt lera. Nigade Gåla igen.

Rijachtigt; Halde ner L. S.

Liten Pult med Swarta drif
 wansa mola.

H. m. h. 1 ankrade mid
 Söjarek. 8. 7. 1/2. wata mid
 Ser & fin Sand, at got wantha
 dagen att se Liliipara.
 h. 1/2 6 komo under Segel,
 miden Slapp Por. S. Coult-
 tie. h. 6, Sag Liliipara
 ifran Toppen N. N. O. h. 6
 blöt lera: Ledade Liliipara
 N. N. O. af 10 at 12 Eng: mil.
 h. 10 N. N. O. 3/40 bar Liliipara
 4 Eng: mil: & koga Landet
 af Banca N. N. O. Sande

Dist: 44 m. C. n. Logge
 Esheloupa & Gåla forut att loda, h. 12 Ban Liliipara
 Off ifran of, Dist: 2 Logg: 4: rukin af Sumatra N. N. W;
 Sumatse Land af Banca N. N. O.

Thiespøst. Hinkz Carl, Lfvan Stad Banka

Thisdag 26. Julij 1751.

P.m.	1.	4	1.	W & N.	SOTO.
	2.	4	1.	N/2 N.	
	3.	3	5		O.S.O.
	4.	3	4	N.	
	5.	3	4		
	6.	3	1.	W & N.	
	7.	2	1.	W/2 S.	
	8.				
	9.				
	10.				SOTO.
	11.				
	12.				

A.m.	1.	1.	Strom. Sutte NW.	6 H.
	2.	1.	D=	4.
	3.	1.	D=	3.
	4.	1.	D=	3.
	5.	1.	Variab.	
	6.	1.	W & N.	Sil S.W.
	7.	3	4	
	8.	1	5.	
	9.	3	2.	W & NW
	10.	3	1.	W & N.
	11.	3	1.	W & NW.
	12.	3	2.	NW & W.

Sweet, Vaad mid røda & gula Korn, 2
 Øla lera. smie skal.
 midder. Waek. Tuden.
 Plalera. affegende wind & nagot om lill.
 K. 8 Lutade 4. hiken af Sumatra
 W/2 S. af 8 monopin berg, N.W.
 1/2 N. S. af. Sil Sumatra land Aa 5
 E. mil. K. 17 homo Sil ankary
 mid Sog anek. i 10f. mid der
 gress, ty det begynte pillaa
 af. K. 9. 10. 11. 12. waek: man
 luyt mid liden Couet.
 K. 9 a A midt med en moderat
 wind. K. 1/2 b hade luyt ankary
 & Korn under segel Naj 3 ae
 spraa farbig Sil ankary, och
 Judik under segel.
 K. 8 monopin N: 1/40. hiken
 af Palambang tover S.W.
 K. 11 Begynte quinda egg
 for sweet sand, regnet, da wi fyllt
 de Nordf. Lago af
 Stillige Teglane, under
 plalera. Salambang. De Sag
 Patawarangifran Toppen
 fodsty. K. 12 Lutade
 Patawarang hiken N.W. 1/4 W.
 gibna hiken af 2 sweetw/ka
 K. 12/4. 14. af monopins berg N.O.
 Liffanen Sil Sumatra land
 ungefär 4 Legv af

Liff. 44 mg. C.p. Loggo

fil Maas, Sa Utrusan

Omslag: 24 July 1751.

	N. N. N.	Corus.	Nord.	Omslag:			
P.m:	1.	2.	2.	N.N. 1/2 N.	1 1/2. 10 1/4. 10	Waik: udder med lita laug.	
	2.	2.	3.	N.N. 1/2 N.	10 1/4. 10. 9	af wind. Njorde Nord: att fo grin =	
	3.	1.	5.	N.N.	8 1/2. 8. 8 1/2	dan wata.	
	4.	3.	2.	N 1/2 O.	10.	9. 9 1/2. 8 1/2	9. 9 1/2. 8 1/2
	5.	4.	1.	-	-	9 1/4. 10. 10 1/4.	ky 1/25 Batacarang huk, NW.
	6.	2.	1.	N 1/2 O.	-	10. 10 1/4. 11.	& monopias borg S.N.O.
	7.	2.	1.	N 1/2 O.	S.O.	11. 12 1/4. 12	ky 1/26, Batacarang huk, lot 5
	8.	3.	2.	-	-	11. 10. 10. 9 1/2	& monopias O.S. 1/2 O. ky. 6 mo-
	9.	3.	3.	-	O.S.O.	9. 8 1/4. 8. 8 1/4	nopias O.S. 1/4 O. 5 a 6 legs;
	10.	3.	4.	-	-	8 1/2. 8. 7 1/4	Det Syd: af Banca Soto, &
	11.	3.	4.	-	-	7 1/4. 8. 9. 9 1/2	Wep: huk: af Batacarang 10 =
	12.	3.	6.	-	S.O.	9 1/4. 10. 10 1/4.	= 8 1/2 S. ky 10 & was alek
A.m:	1.	4.	-	N 1/2 O.	12. 11. 12.	in L. S. ky 12 waik: udder	
	2.	3.	5.	-	14. 14. 15 1/4	& mis lufft.	
	3.	2.	2.	-	15. 16 1/2. 16 1/2	ky A am: Pan 7 E. lunder, det	
	4.	1.	4.	-	16. 15. 15 1/2	Nord: 0 N.O; Det Syd: S.O.S,	
	5.	2.	5.	-	16. 15 1/4.	3 a 4 E. mil.	
	6.	2.	5.	-	15 1/2. 15.	ky 11 Sutte ofru = & udder =	
	7.	3.	2.	N N.O.	14 1/2. 14.	L. S. for, & ofru = L. S.	
	8.	3.	4.	-	13 1/2. 12 1/2.	fin sand & skal. after.	
	9.	4.	4.	-	12. 12 1/4.	mulit & lita Bri: S. lund:	
	10.	5.	-	-	12 1/2. 11. 10.	ky 2 Peilade L = Taija N.W =	
	11.	4.	5.	-	11. 12. 13. 15	1/2 W 3 a 4 legs, det ofru: af	
	12.	4.	1.	-	11. 12. 13.	7 E. lunder 10 1/2 S. Byrichtige	

Div 4 = 85 mg. C. P. Logge

Thieppet Tintz Carl, Sjögår Stract

Torsdag 24. Julij 1751.

P. N.º	S. N.º	Cours.	Wind	Time
1.	4	5	NNO.	S.
2.	5	1		
3.	5	5		
4.	6	4	NO/N.	SSO.
5.	6	1		SO.
6.	5	5		
7.	5	1		
8.	5	1		
9.	4	1	NNO/20	
10.	3	3		
11.	3	3		
12.	3	3	NO/N.	
1.	3	3		
2.	3	4		
3.	3	4		
4.	3	2		
5.	4	1	NNO.	SSO.
6.	4	3		S.
7.	2	1	NNO.	
8.	4	1	N.	
9.	4	3		
10.	4	2		
11.	4	2		
12.	2	2	N/2W.	

P. N.º 14. Huset. an Kisten. om 12. af Nogen. som sat

A. M. Huset. Huset. om 12. af Nogen. som sat

gr. S. d. med Skat. Br. S. Guldte
 med Siokt mulet wader & smat
 regn. Bardsent Saglis & P. K.
 Sagen, satte an Bogskagen.
 h. 7. Leil? Lulo Saja sat af
 & Lingin NWW, Diff. till 2
 Saja 10 a 11 Legs?
 Nakt. man lyft & de wind.
 L. wind med eiten Br. S. Guld.
 4 jag Sager Lulo Saja i
 Lat. 45 S.

L. med S. d. om 12. af Nogen. som sat
 satte L. S. om Br. P.
 Sog in Skuffblinderen &
 Slog Segledian
 Boy repen af arthoreen
 Bände af. Nakt. wader
 Land om med regot gold ler & smat Skat.
 (P. N.º med P. d. om 12. af Nogen. som sat)

Diff. 106 m. S. p. Logg Saja, som wæ h. 3. 2 m. ar

Cours.	Diff.	Diff. of Lat.	Depart.	Diff. of Long.
N.º 29. off.	115.	1. 41. N.	50. off.	56. off.
off. Lat.	Rak. Lat.	Mer. Diff.	Tulo Saja.	Long. fr. S.
1. N.	56. N.	56. off.		56. off.
				2. NW.

Banca til Macao, på Litteran

N. A. J. Cours. Mind. Fredag d. 26. July 1751.

P.M. 1. 5 5 N.W. S.W.
2. 6 -
3. 5 4 S.W.
4. 5 2
5. 5 -
6. 4 3
7. 4 2
8. 4 3
9. 4 4
10. 4 4
11. 4 3 N.W. S.W.
12. 4 3

Q.M. 1. 4 2
2. 4 -
3. 4 3
4. 4 5
5. 4 5 N.W.
6. 5 - Off. S.W.
7. 5 3
8. 5 5 S.W.
9. 6 -
10. 5 3 O/2 S.
11. 5 - N.W.
12. 4 4 O/2 S.

1.	5 5	N.W.	S.W.
2.	6 -		
3.	5 4	S.W.	S.W.
4.	5 2		
5.	5 -		
6.	4 3		
7.	4 2		
8.	4 3		
9.	4 4		
10.	4 4		
11.	4 3	N.W. S.W.	S.W.
12.	4 3		
1.	4 2		
2.	4 -		
3.	4 3		
4.	4 5		
5.	4 5	N.W.	
6.	5 -	Off.	S.W.
7.	5 3		
8.	5 5	S.W.	S.W.
9.	6 -		
10.	5 3	O/2 S.	
11.	5 -	N.W.	
12.	4 4	O/2 S.	S.W.

30. gul sand med Svarte kors & Små sorte
Korn. Bør d. Svart. wack. wader.
Børde in Halv & Schot.
30. 50 K 6 wack. wader, vel enen-
lind atton. K 12 S wader
& moderat vind.
28. 50 ihi Dagingen fings wi se
at Gland OK af 4 at Legs,
for wi pæfumerade wack
Plo Tingey, efter den Doringen,
wi led, der under en indet
afwer 20 ff. & berikke at Kro-
men salt og ner at Strak Ma-
laca, gulfere Pyroer wi eft-
ward uppo.
30. fin grå sand. K 6 Bør de Gland NO-
36. grof sand. 2 W af, da wi Sago ko-
ga land, offer om det som
35. Swart & wit sand.
gjorde og annu at tro
wack det samme. K 10 ff.
35. gul lera. Rag wiff wack. K 11 afwer
03. 30. 50. Rag Off wack. Børde in
35. 26. 50. Saglis Sagel. & gjorde klart
32. 33. 50. K 12, Bør Gland. W/2 N,
landet Swart af 8, det Offe-
O NO/2 N, Wack. wader med

af 118 m. S. p. Logge med pildagen till Bananer Disig Horizont

af Boves.	Diff.	diff. af Lat.	Dep.	x of Long.
N. 9. W.	36.	1. 24. N.	14. W.	14. W.
Obj. Lat.	Rak. Lat.	mer. diff. fra	Narist.	
	til Poanana	Plo Saja.		
	2. 24 N.	0. 42.	2. NW.	

Thuispet Printz Carl. Fran. Straet

		Cours. Wind.		Lör dag. 27 Julij 1751.		
P.M.	1.	4	5.	Off.	50.	31. gult sand waeth. wader moderat wind.
	2.	4	5.	W 1/2 S.		31. rød S. wi for mørkble, de seende
	3.	4	2.	W NW.		31. brøn S. wi for mørkble, de seende
	4.	4	2.	NW NW.		31. g. gr. S. E. ledene wader Anambas,
	5.	4	1.	NW.		Sleek, H. Thal. S. 1/2 Bar N. af Angm.
	6.	4	1.			30. gult lera S. 1/2 E. NW, det Syd.
	7.	4	1.	NW 1/2 S.		30. fin sand N. 1/2 S. af Panama 1/2 S.
	8.	4	1.	NW 1/2 W.		30. S. S. S. H. Bar Panama S. W.
	9.	4	2.	N NW.		30. middelvind S. W. 1/4 W. af den West.
	10.	4	3.			40. S. S. hiken af Anamba N. S.
	11.	4	3.			Off. top af off. Waeth.
	12.	4	1.			42. S. S. wader. H. B. Panama NW 1/2 W. 5 ab legs, den Nord. hiken af Anambas N. 1/2 S. 1/2 W. 1/2 S.
A.M.	1.	4	1.	NW.		43. S. S. Waeth: wader moderat wind.
	2.	4	2.			42. S. S.
	3.	4	3.			42. S. S.
	4.	4	3.			41. S. S.
	5.	4	4.			42. S. S.
	6.	4	4.			41. S. S.
	7.	4	4.	N.		42. S. S.
	8.	4	5.			42. S. S.
	9.	4	5.			42. S. S.
	10.	4	3.			42. S. S.
	11.	4	3.			42. S. S.
	12.	4	2.			42. S. S.

Mandt 6. Indf. af de kin. som indf. fra Panama 3. Sagen
 9. gr. 40' N.

S. N. 105 mg. E. p. Logg

Cours. +	Diff.	x af Lat.	Dep.	x af Long.
N. 7. W.	101. E. m.	1. 40. N.	12. W.	12. W.
Obj. Lat.	Rek. Lat.	Ind. fr. Panama	Long. fr. Panama	Variation
4. 20. N.	4. 11. N.	12. W.	12. W.	2. NW.

Akadein Proq. Sagen & fakte dem an. Skoto ned boghuse af Sagen som i gar opphælt. Waeth: wader. Sætte L. S. om S. P. efter vel for.

44. S. S. gr. uchtig middelvind med p. ligen fra E. Panama, at 4

Francia til Macao, på Utkørsen

D. K. S. Cours.		Wind.	Søndag: 28. Julij 1751	
P.m.	1. 3. 5.	N 40.	S.W.	Maet: waer med eiden Coultie
	2. 3. 5.	.	.	Skarin, det bafte af de bruktte
	3. 3. 5.	.	.	40 f grø Skjæperen. Talle Bj' aukt.
	4. 3. 5.	.	.	Flack. hofte opp paa Jdan.
	5. 3. 5.	.	.	
	6. 3. 5.	.	.	
	7. 3. 6.	.	.	40. d. Maet: man liuff med liden
	8. 3. 4.	.	.	Bor. Coultie.
	9. 3. 6.	.	.	
	10. 4. 2.	.	.	
	11. 4. 3.	.	.	
	12. 4. 3.	.	.	42. d. moderat wies med deifwande
				molefchjan
A.m.	1. 4. 4.	N 40/20.	.	
	2. 4. 5.	.	.	
	3. 4. 3.	.	.	
	4. 4. 4.	.	.	40. d. Bj. S. Coult. Maet: waer.
	5. 4. 4.	.	.	Transport: ifraa jom, after det
	6. 4. 4.	.	.	100 Tackor Oly, & fulde Hellig
	7. 4. 4.	.	.	gæ med fæd wata, after wies
	8. 4. 3.	.	.	skattel: stor luckan, at fa
	9. 4. 4.	.	.	skreppet afulgthigt.
	10. 4. 4.	.	.	
	11. 4. 4.	.	.	31. d. Maet: wasser
	12. 5.	.	.	

Dif: 99 my. D: p: Logg.

Cours.	Dif.	x of Lat.	Depart.	Obj. Lat.
N 50.	99.	1. 37. N.	20. off.	6. 0. N.
D. Lat.	mu. S. Fran	Variatio.		
5. 54' N.	Maana.	1/2 N. NW.		
	8. off.			

Skueppet Trintz Gaff. Fran Straet

N. H. S. (Powers) Wind. Mandag: 29. July 1751.

P.m.	1.	5.	440/40.	S W.	32. mudder	Wack: wader med modocet Cuect. & en flauk varme. Blikning into N.
	2.	5.				
	3.	4.	6.			
	4.	4.	5.	N N O		
	5.	4.	2.			
	6.	3.	5.			
	7.	3.	2.			
	8.	3.	2.	S S W.	29. ler & fin sand.	
	9.	3.	1.		20. S	
	10.	3.	1.			
	11.	2.	5.			
	12.	2.	5.	S S W. a S W.	28. S	Liden wind med Swarta driffu: mola.

P.m.	1.	2.	6.			
	2.	2.	6.			28. fin sand, & bla lera.
	3.	3.	1.			
	4.	3.	1.			27. S
	5.	2.	6.	S S W.		Fyldt y Seiggave med salt wata i Stor-Rumet.
	6.	2.	5.			De wader
	7.	2.	5.			
	8.	3.	1.			25. Swart gra sand med smaa into skal into
	9.	3.	1.			Plittack i Stor luekan och der faller 6 Seiggave med 20 Lade opp wader
	10.	3.	1.			
	11.	3.	1.			
	12.	3.	2.	S W S.	25. S	Stor Borgwatt efter. Wack: klart wader.

Diff: 82 m. Cap: Logg

Powers: N: 19 ^o off. R: Lath: 7: 18' N:	Diff: 82. m. d. Fran Banana. 35. off.	x of Lat: 1: 18. N: Variabilis 1/4 p. N W.	Depart: 27 ^o off.	Obj. Lat: 8 7: 20' N:
---	---	---	---------------------------------	--------------------------

Banca til Karaa, på Utesan

T. N. F. Cours. Wine. Thursday: 30. July 1751.

P.m. 9^{to} Pandor i S. 10 N.

1.	4	NNO.	SW.
2.	5		
3.	4		
4.	4	NNO/20.	
5.	4		
6.	4	N04N.	
7.	3	NNO/20.	
8.	3	4	
9.	4	2.	NNO.
10.	5		Nat. till
11.	5	1.	WSW.
12.	5	2	NNO.

21. f. från Sand. Torr. S. Couet. klart
 Solskins väder. Satta an Borg-
 skanten efter 8 fot, och lade upp
 22. 5^o. 2 fot. Transport. 100 Sal-
 23. Svartgrå 2^o. hos Poly in Pöbleriet
 24. 5^o med 8 lade afkast, af 5^o Skj.
 24. vita skal. mera efter lastigt. Halte
 23. Svartgrå ner L. S. efter 8 fot.
 Sand med skal. En tegelby & något mullit.
 23. 24^o. mullit med frisk Couet. in
 25. 5^o. 1^{sta} Ry. i Fms. i kv. S. att
 minska Segel till degen

A.m.

1.	3	4	NNW/20	
2.	3			
3.	2	5		
4.	3	2	NNO.	
5.	3	2		
6.	3	4	N ^o	SW.
7.	3	4	NNO.	
8.	3	5	NNO/20.	
9.	3	4	NNO.	WSW.
10.	3	2	NNO.	
11.	4	4		
12.	5			

25. 24^o. 5^o. 1^o & ut 1^o Ry. i Fms kv. S.
 25. 5^o. 2 man tillf.
 25. 22. 5^o. 1^o Dagningen sag 8 land
 23. 5^o. 1^o Pandor WNW af of.
 23. 5^o. Satta L. S. efter 8 fot.
 24. 5^o. K. & den Nord. lukt af Lulo
 23. 5^o. Pandor WNW, & med 1^o af 20 w/2N.
 8 a 9 legs. Ryck Belligare
 med salt wata. Det Nord. af
 2^o Pandor, w/2N, det 5^o.
 23. 5^o. W. af of. wa 11 legs. Svackert
 25. 5^o. wader & en flackbrunnare,
 med pulvisen till Pandor 1^o & somvar
 w/2N, 8 legs, ar.

T. N. 96 mg. 6. p. Logg.

Cours	T. N.	x af Lat.	Depart.	P. Lat. till Pandor
N: 10 ^o W	75	1. 15'	1.	8. 75' Nord.
M. S. fr. Banane till Pandor.	Barick.			
34' 0"	2 ^o NN.			

Skieppet *Tringa* Carl, *Stjärn* Straet

Onsdag: 31 Julij 1751.

P.M.	1.	2.	3.	4.	5.	6.	7.	8.	9.	10.	11.	12.
	52	51	45	43	43	44	54	51	3	3	34	34
	NO						SW	NO				
	WSW							WSW				

29^h grå sad wack: klaut med en moder: med skal. Poell:

32. 20 milid med en liten regaly.

En March Pö med regn: ned L: S: in 1^{sta} Rj: i Chr: S:

milid med små regn, & blix tr: ifran 40. 20 N N W fel W N W.

Satte under L: S: för, på bada sidor.

40 20 moderat wind med drifw: moln.

ty 2 20 wader, ty 3 tillag: wind ner under L: S: ty 4 Satte L: S: om Pö: Pö: after 24 för, och alla små Segel.

A.M.	1.	2.	3.	4.	5.	6.	7.	8.	9.	10.	11.	12.
	4	4	46	44	4	42	42	44	43	46	51	
			NO	NO/20	NO	NO/20		NO	NO/20	NO	NO/20	
							WSW					

40 20 ty 6 sag Gland: Lulo Sapata ifran Soppen. ty 8 Lulade 2

N N O/20, 5. 6 legs. Wack: wader med drifw: moln. något milid, regnbj: ar ty 10 Lulo Sapata NO. Det wack: af Jon Catwikes Glander N W N.

Satte Stjansk: på Relingen, både ut Sagel. ty 12 2^{de} Sapat N W W

42 5 R: mig: det wack: af Jon Catwikes Gland = N W W. I små regn: bygar med päling: ty 13 om: tid 12^{de} Lulo Sapata ar

Di: A: 106 mjs: E: p: Logg.

Cours.	Dist.	x af Latz:	Depart:	Rak: Latz:
N 50° 00'	104	1: 8' N:	1: 20' Ost.	9: 57' N:
M. S. 4: 2 ^{de} Sapat	Varial:			
N 80° 00'	2 ^{de} NW:			

Spania, til Macao, på Utkørsen

T. N. S. Cours. Mind. Torsdag: 1 Aug. 1751.

Mand & Mand	P.m.	1.	8	NO.
		2.	6	SW
		3.	5	
		4.	4	
		5.	4	
		6.	4	
		7.	4	
		8.	5	
		9.	5	NO/RO.
		10.	5	
		11.	5	
		12.	5	1.

Por. S. Couet, Byaktig Horikont.
 Sog ned Loven for gælden. mer L. S.
 after. Klant wader. Satte L. S.
 om J. B. after & for.
 B. wader med deifor: moflækker.

modsat Couet: med deifor: Schyde.
 Satte L. S. after och for, om B. P.

A.m. udkørsen	A.m.	1.	4	6.	NO.
		2.	4	5.	
		3.	4	6.	
		4.	4	6.	
		5.	4	6.	
		6.	4	3.	
		7.	4	1.	
		8.	4	1.	
		9.	4	2.	
		10.	4	3.	
		11.	5	4.	
		12.	6	6.	

En By' med smalt regn
 Mækket wader.
 Satte ann Facke & forstærge want.

Tickag: Couet: med deifig Horikont.
 med pælingen fra L. Sapata ar

Diff. 120 mj. Exp. Logg

Cours:	Diff:	x of Lat:	Sept:	Obj. Lat. O
N. 46. off.	122	1. 25. N.	1. 26-	11. 33 N.
L. Lat. D	Merid. S. fra	Variat:		
11. 25 N.	7/8 Sapata			
	1. 28. off.			

Skieppet *Printz Carl* *Span Straet*

Freitag d: 2: Aug: 1751.

<i>P.m.</i>	<i>Coms.</i>	<i>Wiro.</i>	
1.	6 5	NO.	su.
2.	6 2.		Variab.
3.	4		su.
4.	3 0.	NO/4N.	
5.	3 3		
6.	3 0		su & s.
7.	3 2		
8.	3 2		
9.	3		
10.	3		
11.	3		
12.	3		

Tviffk *Wind:* med *siokt wader* & en *flauk* *regnbj.* *ur L: S: after 6 foj.* *klarnade opp igen* *Satte L: S: bj; after och foj.*
Wach: wader.
Liten wind med *drifur: skjar*

I waderlek.

A.m.

1.	3 3		
2.	3 5		
3.	3 4		
4.	3 2.		<i>su. & s. & u.</i>
5.	2 4		
6.	2 3		
7.	3 5		
8.	5 3		
9.	5 3	NO 1/2 A.	
10.	5 2		
11.	5 1.		
12.	4 1.		

Pillag: wind med *blauk wader.*

Satte till alla *Skag Segel.*
Skjut *Wij* *Segel ur* *L: till* *segel*
ssom.
Satte ann *Skorwant,* *Skar* *Skag*
want & *Boogwant.*

after: wind med *ofuendragen* *luft.*
Sagde att *skij: foglar,* *som* *Pabli,*
skij.

D: N: 94 M: 8: p: Logg.

<i>Coms.</i>	<i>Dift: 94</i>	<i>x af Latte.</i>	<i>Depart.</i>	<i>of: Latte.</i>
<i>N: 39: of.</i>		<i>1: 17: N.</i>	<i>54.</i>	<i>12: 59: N.</i>
<i>Pak: Latte.</i>	<i>mer: L: fran</i>	<i>Variab.</i>	<i>Nota, den</i> <i>of: Latte: ar</i>	<i>ij att</i> <i>efter</i> <i>pa</i> <i>ho</i> <i>wi</i> <i>wo:</i>
<i>12: 40 N:</i>	<i>2: 22: of.</i>	<i>2: 0 NW.</i>	<i>no</i> <i>foj</i> <i>nara</i> <i>Solen</i>	

Barca, til Macao, på Iltresian

Lördag: 3^o Aug. 1751.

T. N. J.	Cours.	Wind.
P.m.	1. 3	NO 1/2 N.
	2. 3	Nat. til SW
	3. 3	
	4. 3 3	2 ^o til SW
	5. 3 4	
	6. 1 7	Nat. till
	7. 1 3	NO
	8. 1 4	NO 1/2 N.
	9. 3 3	
	10. 3 4	NO.
	11. 3 6	
	12. 4 2	
	13. 4 6	NO 1/2 O.

Prø udtøj. Kon Frost, liden Gødtkie.
 En Prø midregn.
 Klænnede opp igen, med liden vind.
 Klætte ner L. S. I skin klænt med
 skuffwæde molo.
 Prø udtøj alt rumt, med spenskegen
 Himmel. En liden Regnbj.
 moderat Coult. & mülen lodt.

A.m.	1. 4	NO 1/2 O.	Nat. till
	2. 4		NO 1/2 S.
	3. 4 3		NW.
	4. 5		
	5. 5 5		
	6. 5 5		
	7. 5 4	NO.	SW.
	8. 5 2		
	9. 6		
	10. 6		
	11. 6 4		
	12. 6 3	NO 1/2 N.	

En Regnbj. Klænnede igen.
 Satte L. S. for, S. over.
 Mækt. wæder. Satte L. S. om S. B.
 after.
 Mækt. klart wæder.
 Skioter Storm - Taged i rumet.
 Prø S. Coult. med wakkest
 klart wæder

Diff: 106 m. E. p. Logg 2

Cours.	Diff.	x af Leth	Depact.	Obj. Leth.
N. 44. 0/4.	106.	1. 16. N.	1. 14.	
Lak. Leth.	mer. L. från	Nacial.		
14. 6. N.	Plø Sapata	2. 0. NW		
	3. 0. 46.			

Skjæppet Tristz Carl Fran Straet

N:o 1. Cours. Mind. Sondag: 4. Aug. 1751

P.m.		Cours.	Mind.	Wind.	Observations
1.	64		N 1/2 N.	SW.	Trist Coult. med wæd. wæder & dæp luft. En eiken by med smalt regn L ^o wæd & wæder.
2.	62			SW.	
3.	62				
4.	65		N 1/2 N.		
5.	62				L ^o wæd med dæpew: mælslyer.
6.	64			SW.S.	
7.	62				
8.	62				
9.	64				
10.	5-				
11.	4				Tretag: wæd med S ^o & N ^o .
12.	51			SSW.	
A.m.					moderat Coultie med fme Swarte mælslyer
1.	5-				
2.	5-				
3.	51				
4.	51				
5.	52				
6.	55				Ofledig Coult. med dæsigluft.
7.	5-				
8.	44				
9.	41		N.N.O.		
10.	36				Wæd: klearwæder med en stark waama & ofled: Coultie
11.	36			SW.	
12.	43				

L^o: 128 m. L^o: 7^o: Logg.

Cours.	Dist.	x af Latt.	Dep.	off. Lat.
N. 42. off.	128.	1. 48' N.	1. 8' off.	16. 4 N.
Rak. Lat.	fr. D. Fran Plo Papat	Navial.	Nota Sedan i dato wæd to	hæpelig luft Kong. an
14. 54 N.	4: 44. off.	2. NW.	raha igen, af	Nord. frem.

Barca, Lil Nagao, på Utrusan

S. K. G. Cours. Vind. Mandags 5 Augi 1751.

p.m.	1. 42	N 10.	NW.	Vack: väder med digig luft & starkvarma. Salle L: S: om P: P: after & föi måst flit med svarta drifvande moln- flackar.
	2. 42	.	.	
	3. 4	.	.	
	4. 4	.	.	
	5. 33	.	.	
	6. 3	.	.	
	7. 2	N 1/2 O.	.	
	8. 13	.	.	
	9. 14	.	.	
	10. 13	.	.	
	11. 13	.	.	
	12. 13	.	.	

a.m.	1. 13	.	Var: till	Halle ner L: S: om P: P: S: ner L: S: after och föi. måst flit & klart väder Vack: väder med starkvarma. Värde. Liten vind med vack: väder & digig luft.
	2. 11	.	SO.	
	3. 1	.	.	
	4. 1	.	Var: till	
	5. 1	N 10.	of.	
	6. 1	.	.	
	7. 11	N 1/2 O.	O 1/4 N.	
	8. 11	N NW 1/2 W	Var: till	
	9. 1	NW 1/4 N	N 1/4 N.	
	10. 2	SO.	NO.	
	11. 2	4 0/2 S.	N 1/4 O.	
	12. 3	0 1/2 N.	N 10.	

S. p. 51 mj. C. p. Logg

Cours.	Li N.	x af Lätt	Dep:	Off. Lätt
N: 14: 0/4	45	44' N	9' of.	16: 54' N
Lak. Lätt	m. J. Fran	Varial.		
16: 48' N	J. lo Tapata	20' NW		
	4: 53' of.			

Kungöpet & Prins Carl, Öfrans & Braet

S. K. G. Cours. Wind. Fisdage: 6 Aug. 1751.

Time	Hour	Wind	Direction	Notes
P.M.	1. 26.	off.	NNO.	moderat vind med djup luft & dufew: moln;
	2. 31.			Samt blyachtigt. Tog ad Begge Spritorne
	3. 4.	off.	NNO.	fra stor kan, for- & stor Br: kan: Skog
	4. 42.	ONO.	N.	undan bagene sejel, mekay fra segl & Br:
	5. 35.			Key segl. Bøjede Bløse ind dufew: moln,
	6. 32.	off/N/2N.	NNO.	in 1 ^{de} Ry: i Kr. S. Tog ad flagg Spedel.
	7. 14.	off.	NNO.	Tiøkt & muelit in 1 ^{de} Ry: i Gms. park
	8. 26.	off/S.	NO/N.	Blixt: i Sa Sw: in 1 ^{de} Ry: i SWS.
	9. 24.	off/pas.	NO.	Tiøkt & blyachtigt med Blixtstrøgall
	10. 23.			muelit, samt afstedunder, Etokeude till
	11. 23.			i Offwaert, in 2 ^{de} Ry: i Gms.
	12. 12.			En By med luel regn & wind tom Hauet:
	13. 4.	NNO.		till Oa Ovel: gijade m: S ^{de} in 2 ^{de} Ry:
				i S. & Gms. & giordeff. Waerde
				Tiøkt & moln wader med Swara Byg
				u & regn samt Blixtning: off.
A.M.	1. 33.	NW.	off/N.	En hard By med regn —
	2. 44.			Klarrede noget, in 4 ^{de} Ry: i Boms. &
	3. 51.			Satte by: ind 4 ^{de} Ry: i Boms.
	4. 53.			Bløse frisk med dufew: moln, & djup
	5. 55.	Væ: till		Horikont: in 2 ^{de} Ry: i Kr. S. & lulle till.
	6. 54.	Oa SW		ind 4 ^{de} Ry: i Boms. Frisk Coult. klar-
	7. 7.	& NO		nede noget, ind 3 ^{de} Ry: i Gms, & 2 ^{de} Ry: i
	8. 75.			Gms. Soud regnbuue med en hvar SWS.
	9. 8.	NNO.		& 11 ^{de} wind med djup luft, ind 1 ^{de} & 2 ^{de} Ry:
	10. 72.			i SWS. Satte under L. S. om L. B-
	11. 72.			Frisk Coult. noget muelit
	12. 72.			

24. 111 m. C. p. Logg.

Cours.	Diff.	Lat. Lab.	Deps.	Off. Lat.
N. 5 ^{de} off.	64.	1. 4. N.	6. off.	18. 00. N.
Dak. Lat.	Md. Fran	Varia: afdrift.		
17. 48. N.	4. 59. off.	2 ^{de} NW.	Lat 2 ^{de} fr:	

Barra, Fil Macao, på Utman

S. 9. Cours. Vind. Onsdag 7. Aug. 1751

P.m.

1. 74	NSW.	140.
2. 8		
3. 6		150.
4. 6		
5. 64		
6. 6		
7. 54		
8. 55		
9. 55		
10. 63		
11. 63		
12. 61		

Frisk Couët. med Bjärbtig luft. ut 3. P.
 i fms. En lätt by med smält regn &
 hög 150 sid. Satte sig L. S. för om S. B.
 afflag: vind, med der fvs. mola. Satte
 under L. S. om B. B. Bjärbtigt
 med smält regn. ut 2. P. i fms.
 moderat Couët. med Mariab. wäddet.
 Plixtringe 10 a S.
 Valtage vind, med en regnby.

Frisk Couët. med Bjärbtig luft &
 der fvs. mola.

A.m.

1. 6		
2. 62		
3. 6		
4. 6		
5. 6		
6. 63		
7. 69		150.
8. 69		
9. 63		
10. 69		
11. 53		
12. 54		

Do Couët. med små regnbogar. ut 2. P.
 i fms. S.
 Frisk Couët. med Bjärbtig luft. Ben-
 de in Lij. Segel. Satte upp för Bram-
 sen & 2. Seil by.
 12 deigade by och losade 70 f. sin
 Svansspottig Sand med lee island.
 B. S. Couët. med spasig wäddet
 & der fvs. mola

Dijk. 129 m. C. p. Logg

Kieppet, Prinz Carl, Fran Straet

S.H.S. Cours. Wind. Forvage: 6 Cluge 1751

P.M.	1. 5	NW.	NW.	Local	Wack: wader med en lagom Pr: S.
	2. 5				Cont: Satta Paj = & Stroop =
	3. 5				56. Sand = anchored af celligen, & banded
	4. 53				akkij Sand på Paj lepen.
	5. 45		SW.		midten affagi wind, in 1 ^{te} R. i Fms.
	6. 4				54. mid- & Pr: S. & mingkade Segel, att
	7. 34	NW.	SW.		der. folwanka dagom. Wack: skien klart.
	8. 31				
	9. 3	NW.			
	10. 3			55. Sleck-	
	11. 3			grund.	
	12. 33			54 d =	Skien klart med drifed: motn.
A.M.	1. 36			51. grod	
	2. 35		SW.	51. bukkij	
	3. 35	N.		54. midder. D = mid d = ut i 1 ^{te} R. i	
	4. 34	NW.		52. byms. Satta L: S. ofwer & under,	
	5. 4			52. for. Satta opp for Pr: aan &	
	6. 33	N.		45. midk d = Segel by. Satta opp 1 ^{te} R. i S.	
	7. 32			45. midk Cera Spirorra på for aan, & of: L: S.	
	8. 33			40. after. Satta Saglivack: af cellig.	
	9. 33			38. 1/20 Lard af Chieska (vår phen,	
	10. 32	NW.		& 1/20 Lard af Pedro Branca 1/20 af	
	11. 3	NW.		1/20 Lard af Pedro Branca NW.	
	12. 3	NW.		3 a 4 lag af, lögatard: af phin =	
				32 midder. souphen, den off: lükta NW & NW	
				& den weff: 10 = NW & N:	

Dif. 90 mg: C. p. Logg.

Banza, Til Macao på Utrusan

O. K. A. Cours. Mind. Fredag d. 9. Aug. 1751

P.m.	1.	<u>NW</u>	SO.	Lite Loring af vind med stærk varme.
	2.	<u>NW</u> <u>W</u>		
	3.	<u>m</u>	<u>sp</u>	spid. Satte ih. Gald at probere Tromer, som
	4.	<u>Atom</u>	<u>satte</u> <u>NO</u> <u>to</u> <u>1</u> <u>kor</u>	<u>satte</u> <u>NO</u> <u>1</u> <u>kor</u> <u>3</u> <u>f</u> <u>od</u> <u>wors</u> <u>officerade</u>
	5.			Alakra for frem ark. i 28 f. mudder grund
	6.		<u>J</u>	da Pedro Brane har N <u>W</u> <u>1</u> <u>1</u> <u>2</u> <u>legs</u> <u>af</u>
	7.	<u>Atom</u>	<u>satte</u> <u>NO</u> <u>1</u> <u>h</u> <u>2</u> <u>f</u> <u>k</u>	fab. begynte blæse liden af S. da
	8.	<u>Do</u>	<u>1</u>	" wi lyste dække & komo under Segel,
	9.	<u>Do</u>	<u>1</u>	men skredede sprak, da aber arkræd i
	10.	<u>Do</u>	<u>1</u>	28 f. S. k. 1/2 N, det wæst af Landt w/pe N
	11.	<u>Do</u>	<u>1</u>	det Nordt N <u>W</u> & Pedro Brane N <u>W</u> <u>W</u>
	12.	<u>Do</u>	<u>1</u>	Siff. Slegs. Waik. Riin klar & aldeles
				1. spid.

A.m.	1.	<u>Do</u>	<u>1</u>	1.
	2.	<u>Do</u>	<u>1</u>	
	3.	<u>Do</u>	<u>1</u>	
	4.	<u>Do</u>	<u>1</u>	Do wærelste med liden luft af wæst.
	5.	<u>Do</u>	<u>1</u>	6. wæst. wæder med en stærk varme.
	6.	<u>Do</u>	<u>1</u>	6. Constapels mæle. Skeppet i tom
	7.	<u>NO</u> <u>SO</u>	<u>1</u>	boards, Sand Egelaloup & andra
	8.	<u>Do</u>	<u>1</u>	
	9.	<u>off</u>	<u>1</u>	Farleg
	10.			
	11.	wind. variab. if. N, W, S, N, W.		Lite Loring af NW vind med wæst
	12.	<u>Do</u> <u>Do</u>	<u>1</u>	2. wæst. Satte Saglis ankera af
				Religion & beslog Seglens. —

Krijspet Triptz Carl, Sjæran Straet

N. A. Cours. Wind. Lørdag 10 Aug. 1751

P.m.	1.	2.	3.	4.	5.	6.	7.	8.	9.	10.	11.	12.
	1.	1.	NW/2W	W/S.								
	2.	3	NW	N.								
	3.	3										
	4.	3	NW/2W	W/S.								
	5.	3	NW/2W	W/S.								
	6.	3	NW/2W	W/S.								
	7.	3	NW/2W	W/S.								
	8.	3	NW/2W	W/S.								
	9.	3	NW/2W	W/S.								
	10.	3	NW/2W	W/S.								
	11.	3	NW/2W	W/S.								
	12.	3	NW/2W	W/S.								
A.m.	1.	3	NW/2W	W/S.								
	2.	3	NW	N.								
	3.	3										
	4.	3										
	5.	3	NW/2W	W/S.								
	6.	3										
	7.	3	NW/2W	W/S.								
	8.	3										
	9.	3	NW/2W	W/S.								
	10.	3	NW/2W	W/S.								
	11.	3										
	12.	2	NW	Var.								

64. Nact: blæst med Liden & Variat. vind af
 WNW till NW. Gode blæst af Liffa ad-
 han, & kom under Segel med en Liden vind.
 3. Tætte vand Saglisastræde på Kelingon,
 N. 1/2 N. Leitade hoga Land: af Chineske
 Couppen, weff. NW/2W, & det Liden E-
 land W. af Liffa, NW/2, det off. blæk.
 NNO af of. E. land: Pedro Branca,
 42. NNO af of. E. land: Pedro Branca,
 45. NNO af of. E. land: Pedro Branca,
 45. NNO af of. E. land: Pedro Branca,
 45. NNO af of. E. land: Pedro Branca,

Liden Br. S. Coust. med fin blæk.
 Wände.

3. vind med drifvande molsky-
 ar. Sagningen Sag Land af Chineske
 Couppen, det weff. NW/2W, & off. NW-
 land: & Pedro Branca NW.
 Wände.

Leitade Pedro Branca W. N. 2 N,
 49 5 Leges;
 Liden Br. S. Coust. med Triet
 & Pryachtigt Land: NW.
 N. 1/2 N. Pedro Branca, NW/2. Bley
 det weff. af hoga Land: NW/2, & det
 off. Som vi kunde Se, N. af of

Liff: 68 mje. U. p. Logg

Spanca Kil Macao, på Utrasan

Sonadag: 11 Aug: 1761

	Cours. Wind.				
a.m.	1.	13. WVN.	Variab.	Liten luvig af vind med klar Himmel & disig Horizont. Satte ud falken at prøvese Stormen som satte sig i kong. Rillade af & kom till ankeret, $\frac{1}{2}$ 12 A Sen. los Storm ankeret i 3 Aft. mig ik Sen. $\frac{1}{2}$ 12 A liden luvig af Offlig vind. Lyfte anker & kom under Segel. $\frac{1}{2}$ 6 Rillade af med Gyschluft & 36. midder. Blixning all ugent. Luitade Sen- to falks, NWW, & Ledro Branca NW- few. 4 a 5 legs, det wesk. $\frac{1}{2}$ NW/2W. $\frac{1}{2}$ 7 Wæde. Frisk & milid all ugent. $\frac{1}{2}$ 10 Wæde. $\frac{1}{2}$ 12 liden vind & noget milid.	
	2.	12	No a of.		
	3.	1			
	4.				
	5.				
	6.	3 WSW.	SO. 35f.		
	7.	1 NWW.	Vari: luv 36.		
	8.	3 SO	Stw. 36.		
	9.	1 No/so.	Stw. 36.		
	10.	14 soW.	Variab. 36.		
	11.	16 NWW	Stw. 36.		
	12.	16		35.	
a.m.	1.	3 NW.	Wsw. 28.	Fickag? vind med Blixning SO. wæd. Fwer tag. $\frac{1}{2}$ 4 $\frac{1}{2}$ wæderlet med Blixtr. all ugent, in $\frac{1}{2}$ 12 A. $\frac{1}{2}$ 7ms, $\frac{1}{2}$ 12 & 2. $\frac{1}{2}$ 7ms. $\frac{1}{2}$ 6 hel tiokt & swant luft, med noget regn. Sag en Christefk kirket 050 af of. $\frac{1}{2}$ 5 Sen Ledro Branca NW- $\frac{1}{2}$ 4 W, 2 a 3 legs af, det wesk. af Lardo falks W NW. $\frac{1}{2}$ 7 Ledro Branca N NW $\frac{1}{2}$ W, 6 a 7 legs. Logner L. i. spirona på sporkan, int $\frac{1}{2}$ 12 & 2. $\frac{1}{2}$ 7. 50f midder. i 5ms. Frisk soug. med Frisk & disig luft	
	2.	3 4			33.
	3.	13	S. k. 2f.		29.
	4.	3 3			
	5.	3	Stw. 10 x 5.		
	6.	3 4	S. Variab.		
	7.	3 5	NWN.		
	8.	3 6			
	9.	3 5			
	10.	3 3			
	11.	3 2			
	12.	3 1			50f midder. i 5ms. Frisk soug. med Frisk & disig luft

Skieppet, Printz Carl, Fran Straet

U. M. S.		Cours.	Wind.	Mandag: 12 Aug. 1751.
P.M.	1. 4	Sto.	SW SW.	Frisk Vind med digz lufft & en SW. Sio. De den SW Sion lagt sig noget. Wände. 52 1/2 mid. der. affay: vind med troik & bjæcktig lufft, samt blix bring all runt. De waderlets
	2. 4			
	3. 4	S/20.		
	4. 4	Sto.		
	5. 2	Sto/20.	Varial.	
	6. 2	W NW.	SW.	
	7. 4			
	8. 3	4		
	9. 4	N & N.	SW & S.	
	10. 4			
	11. 4			
	12. 3			

A.M.	1. 3	W & N/4 N.	SW.	muld med Varial. vind: Pi dagningen lag Pedro Borena ifran Soppen, ut i 1/2 Ax. i 4 ms. Pedro Borena N/4 W, 5 ab legs af. N. & D. = NNO, 2. 3 legs, Lanto falso N/4 W. Lagen Chinesk Junck, liggende ofthwart Pedro Bor. O/4 N, Lanto W. NW. Wände, ifran landet. Mack: wader. Pedro Bor. O/4 S, 4 legs. Lanto falso W. NW/4 N. Lagerade ofon Chinesk Junck, som lig ofthwart
	2. 3			
	3. 2	W NW.		
	4. 2	N/4 W & W.	SW & W.	
	5. 4	N/4 W & W.		
	6. 5	NW.	W SW.	
	7. 5	NW & N.	W & S.	
	8. 5	NW & N.	W SW.	
	9. 4	NW/2 W.	SW & W.	
	10. 4	NW/4 W.		
	11. 4			
	12. 4	S/20.	W SW.	

Di. N. 96 mg. E. p. Logg.

Banka, Till Maras, på väresan

Fisdag, 13 aug. 1751.

	S. N. O.	W. ind.		
P.m.	1. 4	J.	W SW.	34
	2. 3			
	3. 3			
	4. 3	1/2 W.	W S.	33
	5. 3	1/4 O.	Var: till SW SW.	
	6. 4	1/2 O.	W SW.	37
	7. 3			
	8. 3			45
	9. 3	1/4 O.	SW W.	
	10. 2		Variab.	
	11. 2	W NW.	SW.	
	12. 2	NW W. W.	Variab.	48
a.m.	1. 2	NW 1/2 W.		
	2. 2		Variab.	38
	3. 3	NW W. W.		36
	4. 1			
	5. 1	1/2 O.	SW	35
	6. 3	W NW.	SW.	
	7. 3			
	8. 4			
	9. 4	NW 1/2 W. W.	Variab.	
	10. 4	1/2 N.		
	11.		Variab.	26
	12.			24

Trisk väst. med klar himmel & dejig Norr-Lörd.
 Lants faller Norkul, & Ledro Porano NW, med der 1/2 a 2 legs.
 Ledro Porano N: 3 a 4 legs, Lants NW 1/2 W.
 Lants NW 1/2 W. 4 a 5 legs.
 K: 7 m. J. Soult. ofvordragen himel,
 Trisk Norr-Lörd all runt, med Plectring
 ifr. S. till S. S. S.
 K: 10 mulit & Plectring med Variab.
 väder: Wände.
 K: 12 aftag: wind & mulit all rundt med
 Plectring.
 Lm: K: 1 rika & mulit all runt in 1/2 W
 R: i: 1/2 m: En Pyromid legs. in 1/2 W
 & 2^o R: i: 1 m.
 K: 1/2 A Wände. Variab. & byaktig luft,
 Skundom med tegndregnar.
 K: 1/2 5. vinden Variab. Wände. En
 Swan by med höst regn, feck de Ledro
 Porano NW af, begynte något klaras,
 in 1/2 R: i: K: 1/2 A, 2^o R: i: 1 m.
 K: 8 En Swan Pyg med regn. in 1/2 R: i:
 K: 1/2 A, 2^o R: i: 1 m. & 2^o R: i: K: 3.
 All mulit & ganska byaktig luft.
 K: 8 Ledro Porano, N 1/2 O, ungefär
 4 E: m. af, Lants faller NW 1/2 W af.
 snett regn K: 10 Wände. Ledro Porano
 1/2 a 2 legs, Lants faller, NW 1/2 W;
 K: 1/2 11 fiktade af, in vinden gick till
 NW a. NW med något smett regn, da

nu lag ofintet kuzna lizza Ledro Por: off. höst af. Howard gick in S. S. S.
 dyning. K: 12 Ledro Porano SW 1/2 S: m: maff fukt, med höst Norr-Lörd.

Sanca, til Mexico, Pa^o Utresan

Torsdag: 15^o Aug: 1751

P.m.
1.
2.
3.
4.
5.
6.
7.
8.
9.
10.
11.
12.

U. H. F.	Cours.	Wind.
1. 2 3	No/No	SWW
2. 3 3	So/So	Variab.
3. 3 3		
4. 3 3	Sto	SWW
5. 3 3		
6. 2 5	1/20	
7. 2 5		
8. 2 4	1/2 N.	WWS
9. 2 3	StW.	
10. 2 3	Sto	SWW
11. 2 2	Sto	Variab.
12. 2 2	So/So	

55 ft. mæder. I Solen Skad. med regn & Ofvordrag =
 dragen i Himmel. klarade regnet,
 55. fin sand ut 1^o & 2^o Ryt. i Stm. fr. i La
 med ferdigt lera. Ryt med regn & lilla vind.
 60. ler & sand i 1^o Ryt. i Stm. in 2^o Ryt.
 med ferdigt lera i Roms. & Kr. S. klarade regnet
 Menar lera med eggkalsvader, & en tyd. dning.
 68. svart sand i 1^o vader med blis kr. i 2^o ut
 med vitta skal, 2^o Ryt. Stm. & fr. S. fr. W li=
 & glitta ibland. i vind & mulen i Himmel.
 K. 12 Do vaderlek med Skarv &
 Variab. vind. Wæde. K 2 ut 2^o Ryt.
 i fms.

A.m.

1. 2 3	WWS	SWW
2. 2 2	WWS	SW
3. 2 5	WWS	SWW
4. 2 4	W.	SWW
5. 3 3	WWS	SWW
6. 4 1		
7. 5 1	W/2 S.	SWW
8. 5 2		
9. 5 3	W.	
10. 5 2	WWS/2 N.	Var.
11. 5 5	WWS/2 W.	SWW
12. 5 1	WWS/2 N.	

Liten vind med mulen i Himmel.
 100 ft. i jagen
 grund. Tiltag. vind med drifvande
 molaschgar.
 75. ler & Rytachtigt med regn & frisk Soultie.
 fin sand.
 Frisk Soultie med harsa Rytar, &
 svart regn. understa liket af
 stor ferdigt wax me H af, lade
 58 mæder = der. Der. Der. Der. Der. Der.
 Kontinuerade med regn & Ofvordrag
 i Himmel.

P. N. 8^o m. P. S. Lagg.

Cours.	Diff.	Dep.	x af Lat.
A. 71 ^o W.	16.	15 ^o N.	5 ^o N.
Obj. Lat.	R. Lat.	Spec. Dist. fra Santo Franco.	Variation.
	21 ^o 54' N.	28 ^o 00'	1/4 p. NW.

Mieppet Frantz Carl, Sifran Straet Ban.

J. N. S. Cours. Wind. Fredags: 16. Aug. 1751

P.m.	1. 4	W 1/2 N.	SW.	
	2. 4			
	3. 3	W 1/2 W.		
	4. 3	W.	SW.	50.
	5. 3	W 1/2 N.	Varieb.	
	6. 3	W 1/2 W.		44.
	7. 1	SW.		50.
	8. 1			
	9. 2	1/2 W.	Var. 2 a 3 fack.	
	10. 2	SW 1/2 S.		
	11. 2	SW 1/2 O.		
	12. 1	W 1/2 S.	SW.	55.

Trøkt & blyghet med frisk souche & regn. En swar by med færd regn. in 2. Ry. i. Poms. & 2. Ry. i. hr. S. Lattende regot i luffen, ut 2. Ry. i. Poms. & 2. Ry. i. hr. S. affas: wind med blyghet luff, Variab: & regn. wader. Eten wad & sporen drage, hæl med blyghet ifra SW till SW med afkedunder. K. 10 En hæl by med regn, in 2. Ry. i. Poms. Variab. wader luff med regn & blyghet i SW. K. 11 wader luff. Eten wad med blyghet luff. ut 2. Ry. i. Poms. mulit med blyghet i SW & S: med sakta afkedunder.

A.m.	1. 2	W 1/2 S.	S.	
	2. 2			
	3. 2	W 1/2 W.		
	4. 2			50.
	5. 4			
	6. 4	W 1/2 S.	SW.	50.
	7. 4	W.	SW.	
	8. 4			
	9. 3	W 1/2 N.	SW 1/2 S.	47.
	10. 2	W 1/2 S.		44.
	11. 2	W 1/2 N.	Varieb.	
	12. 2	W 1/2 N.		40.

K. 5 luff: wad med hæl hæl Himmel & blyghet. K. 6 En by med regn & blyghet in 2. & SW. K. 6 sporen drage Himmel med regn. K. 9 wader med affas: wind, ut 1. Ry. i. Poms. & hr. S. K. 11 blyghet med regn. Sog na for Bramstangen & bowen hr. stangen. K. 12 En hæl by med Variab: wind, sag en Christh furd som sag aff-wad.

Lip. 70 m. L. p. Logg.

Cours.	Dist.	x af Lat.	Depts.
N: 70 W.	48.	16. N.	45.
Op. Lat.	R. Lat.	12. 2. 1/2 an	Variatio.
		Poro Por.	1/4 fcr.
	22. 13. N.	17. W.	

ca Sill Macao, på utresan

Sk. F. Cours. Wind. Lördag: 17. Aug: 1751.

D.m.	1	2	NW 1/4	NW 1/4	37
	2				
	3				
	4		Nrom: Sätte NO	1/4	34
	5			NW	
	6	23	N 1/4		35
	7	4			
	8	32	N	NW	35
	9	3			
	10	25	N 1/2 S		32
	11	23			30
	12	23			30
A.m.	1	2			30
	2	14			28
	3	15			27
	4	2			25
	5	13			24
	6		Nrom: Sätte NO	1	2
	7				1
	8		Luffe ankar	SW	
	9				
	10				
	11				
	12		Nrom: Sätte NO	1	2

Sillnade och kom till ankar i 27^{te} muddern. muddern, för Nrom anck: då Kronan satte NO: Skap 2^{te} kl. 2 klarede något. Leitade Pedro Pirana NNO 6a 7 leg. Sk höglard af Chieska Coast. NW 1/2 S det lyfte. i NW, satte an mejars & fings Piquant. kl. 5 köpade uti ick af NW wind. Lyfte ankar & kom under segel. kl. 8 waek: wader med halfklar himel, drifwade omula & Olextri ifrån SW till SW. kl. 12, eila wind med drifw: mola och flöstr. ifrån SW till SW. kl. 4^{te} wader. kl. 5: Lagurigen jag Larko fally, NW 1/2 N, Gleg af, Sillnade af med trökt mulit wader. kl. 1/2^{te} ankrade med f. den ankrant i 22^{te} muddergund; satte oppa stor Pyramen. kl. 6 hade luffarcken & kom under segel, NW waek; kl. 7^{te} 9 en känd Pij med regn. wader sydwaek flödade med regn & afkedunder. kl. 10 ankrade på 19^{te} muddern, då Larko fallybar NNO/SEW 3a 4 legs Det Sk: af Lemis Glander W 1/2 N; på Pedro Pirans ifrån Toppen uti. O. N a O. NO. Skelt med Parab: wader. kl.

D. p. 31 m. E. p. Legg.

Thueppet Prindz Carl, Dyran, Straet

N. H. F. Cours. Wind. Søndag: 16. Aug: 1751.

P. M.		A. M.	
1.	Strom. Jette 050 ⁺	1.	Strom. Jette 050 ⁺
2.	Do	2.	Do
3.	Do	3.	Wind. Nav. till NW &
4.	Do	4.	1 - " " " NW S.
5.	NO	5.	2 4 " " S. St W.
6.	Do	6.	2 4 " " " " "
7.		7.	2 " " " " " " "
8.	Do	8.	Strom: Jette 0. N. 1
9.		9.	
10.	0. N. O.	10.	Do
11.	M.	11.	Do
12.	Do	12.	Do

6 ft. Siet mid waeter, weder & dijn Horizont.
 6. En liten luft af SW wind, med klar
 5. Himmel. Sags en Fuaik, som
 4. lag in id Landet.
 3. Wash: Hvern klard

5. Liten luft af SW wind med Do
 wasulet
 4. K. 7 kom under Segel med liten
 Loring af S. & SW Wind, med na-
 got mulit, & blix bring ifraan
 SVO till SW.
 5. 2 ft med -
 der. Skjærs af.

20. Do K 7 kom till ankare for Strom =
 arekard i 19 1/2 ft. mudder, da Lan-
 to bar NW af. K 8 lyfte arekar &
 kom under Segel, med liten Loring af
 SW wind. K 9 skjærs aldeles, da
 vi ankred i 20 ft. mudder, da
 Landet bar NW 1/2 W af. & Sveret i
 Land NW N. 2 Legs d. N. Ett
 Nautilkegn med liten Loring af SW W.
 Siet mid klart weder

L. H. 8 mg. E. p. indlogge

Spania til Macao, på Litresan

J. N. F. Cours. Wind. Mandag 19^o Aug. 1751

P.M.		A.M.	
1.	Seet.	1.	Do
2.	Årom: Sate 210. 1. k.	2.	Do
3.		3.	210
4.		4.	Do
5.	1. 4 Sot S. Swt S.	5.	Do
6.	2 3 - - -	6.	Do
7.	2 2 150 SW.	7.	Do
8.	2 3 - - -	8.	214.
9.	1 5 - - -	9.	
10.	4 Årindade af	10.	
11.	Årom: Sate 250	11.	
12.	Do	12.	

Waekt. wader med dijz & byachtig luft.
 Påredin Slikt. Engl. k. 1/2 5,
 Lyffe anker & kom indar Segel med
 Liken P. S. Coult. af Swt S. Seilade
 den Wef. luken af Lants falfo, NW 1/2 N
 & den Norit: NNW, 2 a Blys sik aar=
 midder. Maack Cabel Sagel in
 maackelad. Maack Cabel Sagel in
 Årom ankeret, & Maack in Årom Sagel.
 k. 1/2 7 den Wef. luken af Lants falfo
 NW 1/2 W det Sp: af Leriyoar W 1/2 S,
 & Pedro Branco 214, 3 a legs.
 k. 10 still nede af, da wi ankeret med
 Årom ankeret: 1/2 2 ff. midder,
 k. 1/2 12 Liken luft af Ård wind, mid half=
 klar Himmel.
 k. 5 spilt med waekt. wader.
 Wi Sagningen Seilade Pedro
 Branco NNW 1/2 S af of, 4 legs vift,
 & Lants falfo, NW 1/4 W.
 k. 10 Liken Loring af N. a NNW wind,
 gjorde hlant af ga til Segel med
 M. S. sek, windade in Sagel, da
 det aler still nede af. k. 1/2 11, 1/2 9=
 achtig wi. S. SW gjorde fuff
 M. S. k. 1/2 12 spilt med hlant
 Solskins wader och en flærk
 hoarma

D. N. 10 m. C. p. Logg O Obj. Latt: 22: 2: N.

Kjøbpet Printz Gælt, Syran Straet

J. H. S. Couer. Mine. *Freidag: 20. Aug. 1751.*

P.m.		A.m.	
1.	Skom. fæte 9.10	1.	Do
2.	Do	2.	Do
3.	Do	3.	Do
4.	Do	4.	Do
5.	Do 10. 1.	5.	Do
6.	Do	6.	Do
7.	Do	7.	Do
8.	Do	8.	Do
9.	Do	9.	Do off. 1.
10.	Do 1.	10.	Do 1.
11.	Do	11.	Do 1.
12.	Do	12.	Do 9.10. 1.

34. Skid med wack: wæder & en flauk
 3. warma.
 1. Wack: wæder med et flauk & storm =
 1. ras og liten luft af Syd: wind, men
 2. fliknede strax af.
 6. 6. noget melit, ibland med flauk blix tr.
 6. & liten laring af Wts.
 1. 1. 12 Wack: wæder med liten laring af w.
 6. 2 Wts. wæder.
 6. 2. 2 wæder med ofwædrifwæde
 motuskyer.
 6. 1. 1/2 1/2 berijede at bløse liten af W a
 4. W. N.W. givde klart at segla.
 4. 1/2 2 tæge luft anker.
 5. 1/2 8 bar Ledro Porano N.N.O. 1/2 0,
 4 legs af Lanto Galjo N.W.
 5. 1/2 9 fliknede af inden flauk storm,
 ankrade i 33 f. mædder, med storm =
 ankrædet da Ledro Porancabar N.N.O. 1/2 0,
 3. Lanto Galjo, N.W. 1/4 W. Dist: til Ledro
 2. Porano, 4 1/2 legs
 1. 1. Wack: klart wæder

Spanca til Kacao, på Utresan

S. N. S. Cours. Wind. Onsdag: 21 Aug. 1751.

Time	Wind	Remarks
3.m. 1.	W. rom. fette Øst.	1. 2. 4. Skift med waekt. wader & stærk varme. berigede bløse liten laving af SW wind.
2.	Do	1.
3.	Do	5.
4.	Do	5.
5.	Do off.	4. Do Coult. med waekt. manlyst.
6.	Do 10 v. N.	4.
7.	Do	4.
8.	Do	5. No 12 Do wind af w. s. w. med drifvande mola skyer.
9.	Do	5.
10.	Do 10.	4. No 13 Do wasulet, med Blitring
11.	Do	5. ihi Syd.
12.	Do	5. No 6 liten løst af wester wind, lyfte ankeret & kom under Segel, da det snart begynte pillas utaf, och lod felle Strøm = ankeret i 47 f. midder; sigtede Pedro Branco N 40°/40, 4 Legs af, & Lanto faldt, NW 2° W.
a.m. 1.	Do	6. No 12 9 En liten laving af N N W wind med waekt. wader & smelt regn; lyfte anker, & kom under Segel; No 9 pillade det af sig, da vi ankerede med storm-ankeret i 14 1/4 f. wata, da Pedro Branco var N N O, & Lanto faldt, NW. Skift med dejig luft & drifvande mola flakkar.
2.	Do	1.
3.	Do	1.
4.	Do	1.
5.	Do	1.
6.	Do	5.
7.	Do	5.
8.	Do	5.
9.	Do	
10.	Do	
11.	Do 0 v. N.	
12.	Do 050.	

Thieppet Kintz Carl, Sgran Straet

J. K. F. Cours. Wind. Forsaag: 22. Aug. 1751

P.M.	1.	N. om. S. 10.	45.
	2.	Do	3.
	3.		
	4.	Do S. N.	3.
	5.		
	6.		
	7.	1 3. S. N.	NO. 34.
	8.	1 5. S. W. W.	35.
	9.	2 5. S. W. W.	34.
	10.	2 - W. S. W.	NO. 34.
	11.	2 - W. S.	33.
	12.	2 3.	32.

Piet med waekt. udder & er stank
 Swarna; Bar det vestre af Fallo,
 W. S. & Fedes Brans N. S. af
 Sisk & milik med piet. ...
 ki. latten liden laug af N. S. N. O.
 lyfte ankar & strom uder se-
 midder gel. Pofachtigt med negn
 negndroppar & liden wind, Satte
 L. S. for, off. & uder om L. S. P.
 Satte opp L. S. S. pironne om L. S. B.
 pa Stor-ran, & 2 Sejel by;
 ki. 12 ner uder L. S. for &
 off. L. S. after ki. 12 waekt.
 uder med swarta dei fward
 moln & liden Coude.

A.M.	1.	Piet	NO	34.
	2.	3 S. W.	NO	30.
	3.	3 2. W. S. W.		30. 29.
	4.	4 2. W. S.	NO	26.
	5.	4 - W. S.	NO	26.
	6.	4 2. W. S. W.		24.
	7.	2 1. W. S. N.		20. 19.
	8.	2 2. W. S.	NO	18. 18. 19.
	9.	4 2. W. S.		19. 19.
	10.	4 3. W. S.	NO	19. 19. 14.
	11.	3 6. W.		19. 18.
	12.	3 4.		16. 15.

waekt med swarta dei fward
 moln & liden Coude.
 ki. 12 begynte uder ga til W
 Sejan piet da vi ankrade med
 11 om ankr. i 3 5 l. mid der.
 ki. 1 1/2 Winden o. N. O. lyfte ankar &
 kom uder sejel, mid eiden wind Satte
 L. S. for, uder & off. 4 dagningen
 Sag Lemis Glendur i w. Skak
 bogrepen pa Ankrana & watte af
 Saglig ankrad satte bogt pa Sagl.
 ki. 8 det off. af Lemis Glendur W. W
 3 4 m. ki. ki. Sag 1 Saglen
 midder da vi Skio det Skak off.
 Sand. kom om ki. 10 fingo en Chi-

Diff. 49 m. i. f. Logg
 Onesk Lots om bord, som luffe af opp,
 Linnemann gjorde en rø for bram paa af og for bram paa
 Satte off. L. S. om P. P. pa forgan. Gande ud hallar &
 Skov, ki. 12 det W. af Lemis danned L. Whuk. af Lanto
 W. S. & Gelsoroned S. W. S. N. S. P. Swaen tord ki. 12
 Eng. miff

Barco Sill Macao, Sa Uresan

S. N. A. Cours. Wind. Fredags. 26. Aug. 1751

Am. 1. N 1/2 N. O 1 N. 14 1/4. 14 1/2. 14. 14. 14. 14.
 2. 17 1/4. 13 1/2.
 3. W.
 4. 9. 16. 13.
 5. O N O.
 6. 10. 9. 8.
 7. 7. 4. 6 1/4.
 8. 6. 2. 6 1/4.
 9. 6. 5. 2. 5.
 10.
 11.
 12.

Senior Domingo

Platen. Nact. wader med liten Por. S.
 Couet. Satte upp loven for: Raagen, fog
 med wana Borgwardt after 8 for. Sku
 in forstanz wader.
 K. 1/2 A kom Loften om bord ifran Macao,
 att loffa sig upp till Wampoe.
 K. 4 bar laga Land. af Lanko N N W. 7
 a 2 E. m. friskt Couet. K. 5 gick loffen
 ifran bord, som forst kom ombord, da
 Lagagioranen ifran Cadix, folgte med
 honom till Macao.
 K. 2 bar Linkin 50/20, 1 legs dist.
 K. 3 skellade det af, och K. 4 fall anez
 K. 4 med fog. ankar, i 5 1/4 ff.
 wato da Linkin bar 50/20 2 legs af.
 K. 1/2 Promen satte N N W 1 kaop. wack.
 wader.

Am. 1.
 2.
 3.
 4. Stormen satte SO.
 5.
 6.
 7. Stormen satte N N W.
 8. N N W.
 9.
 10.
 11.
 12.

K. 4 liten loffy af N N W. 2 wader.
 K. 1/2 loffe ankar & kom under
 segel, med N N W wind; gjorde att K.
 1/2 Promen
 K. 2 Luitade det Nord. Land af Bod-
 caliger N N W / 20 & gick af Linkin 50.
 ankar 3 legs. Promen siges N N W / 20.
 Satte ut Ghaloup & Cab. Sigare jaln
 i megarskop. friskt Couet. med wack.
 wader af N N W. wind. Kom till ankar
 for fog ankar i 6 1/2 ff. wato, da
 Linkin bar 50, & Boicaliger N N W / 20:

Keppet Linné Carl, Alfi Pinestka

A. N. S. Cours. Wind. Lördag: 24. Aug: 1751.

Time	Wind	Direction	Notes
P.m.	1.	Skrom: fette	SSO!
	2.		
	3.		
	4.		
	5.		
	6.		
	7.	Skid wata.	
	8.		
	9.	W.S.W.	
	10.		
	11.	Skrom: fette	N.N.W.
	12.		N.W.S.
			friskt (vultt.) med waekt. klaut wader & gar N.W. wind, samt stark froen. Tog war skag & ra som lag på dack till kibruggen & lade upp på galgen. Tog i sanden lilla klögwaren & wader den foranjen, de wader för sig segel som wader all Söder. Tog opp dot lita spelet fette opp för Pr: skagen; för papela må lade sitt flut inuom bord: de wader klaut. K: 2 & 8, lyfte anchar & kom under segel at drifwa upp med strömen, de wi fette efshalopen in, och gjorde at skij. Slag K: 1 & 10 ankrade för sig anchar i G: K: wata, K: 12 Waekt: wader med friskt (vultt.).
A.m.	1.	Skrom: fette	SSO!
	2.		
	3.		
	4.		
	5.		
	6.		
	7.		
	8.		
	9.		
	10.		
	11.		
	12.		
			K: 4 friskt (vultt.) med drifpo molar skag, moderat wind med waekt: wader. K: 6 lyfte anchar & kom under segel, samt lowade upp med strömen. K: 9 de wader med affag: wind. K: 1 & 11 komo till ankars i G: f. wata de manderiorne ifrån Tocabrigg falkell kom om bord, at göra Skeppet klaut! fette upp för strömen, Boven höggan & skij blide ran. Lade på den att Scrib. Skrepa Skeppet i wata gargen

Kier-gården, D. N^o 1751

U. N. S. Cours: Wind. Söndag: 25 Aug. 1751.

J.m. 1.
2.
3.
4.
5.
6.
7.
8.
9.
10.
11.
12.

West.

SSO.

SSS.

Wack: wader med en stark warma, Tiveder
 idom bords, Skeppet. Satte upp telings kläden.
 En liten laring af SSO wind.
 K. 5 gingo *Ar* Super Carqueure ifran bord
 med wa Gelatoung till *Antton*, som saluter
 med 2 fl. 6 fl. Skall.
 He' jag begynte strömen bedana, da wi kom under
 Segel med en legom *Por. S. Souche*. K. 7 paperade
 Pocatigry Capell, K. 10 ankeade i 8 1/2 fl. wats.
 bränlers; Ly wi kunde intet papera Båken
 med nattet. K. 12 wack: wader med moderat
 wind & drifor ino'lyfslig.
 K. 4 D^o wader

A.m. 1.
2.
3.
4.
5.
6.
7.
8.
9.
10.
11.
12.

SSO.

K. jag fingo floden med ofken liten *Por. S.*
Souche af 10. da wi lyfte ankar & kom
 under segel, men som strömen war ganska
 stark, wille Skeppet intet styra, da wi skulle
 papera anson *Båken*, wos oblygare at
 ga till ankar under flansen segel, da wi
 krest med en båth försy ut i *gullinor* med
Wapaneer: at waga of bättre under land. K. 9 kom
Giotha Lejons Båken bord med *Wapaneer*
 & *gullinor*, till hielp, da wi fingo Skeppet att
 styra; aetga måste wi spekar ut wack *Wap*
 & *Cap* bojorna, hwilket *Giotha Lejons Båth*
 skulle laga opp; och wi lade wa fälle
 till hielp, samt komo under segel.
 Strömen war så stark, att bojorna
 att wille waka

Skieppet Linné Carl, Till Anckars

Söndag 27. E. m. wack: talad i wader med en liten loving ibland
& tilländ till. Drefos upp med Stromen: jagade of /
Caj. Skiepp. till kom J. Leijons Eghaloup om bord att
hielpa of. till kom Stromen emot of, då wi wos oblij:
at anckars i 5^{te} wader, till kom i Svarsk Båt om
bord, at apwen apijera of. till fingo floden med
of, då wi lyfte anckars & wade Båarna för ut
at baxera. till kom den sek Anckars på Wam-
pöle = red, för Sjö, anckars för floden, & för löjde
med Strom = anck. ofwen ratten.

Måndag 28. Om morgonen i wad Solen uppgång Saluberade wi
de der wades liggande Skiepp, med 8^{te} 6^{te} Skatt,
Då Sarska Skieppet, Swenade med 9^{de} och wi
Sackade med 8^{de}. Här lag sek anckars soljande
Skieppet Gjölla Leijon med Caprit: Scharmsen,
Sarska Skiep: Quotning, med Capritainere
Ackley & Hielke, 2^{de} Svarsk, 3 Engel-
ske & 4 Holhenska Skiepp. Giorge lag wana
segel att forkas. till kom Capritaine Ackley om
bord, då wi Saluberade honom med 8^{te} Skatt, och här
Sackade med 9^{de}. Gorse ut wack Daglis an-
kars för floden, & lyfte Strom = anckars,
Hogo urdan Sma Jeglen, som wos forkade.

La Wampoe - redd, in Aug: & Sept: 1751.

Måndag 26. Heladagen liten wind och något mildt. När Elben
kom, Gifte wæst Elb = anikare, och förde det mesta
af floden till N: wæst. Fingo en starkt Regn, af
en SW. No: wind, af ett starkt regn, som (fortinuerade)
hela natten, med variable wind, till ofta SW. N.

Tisdag 27. Heladagen trökt mildt med regn. Ken 10 a' & 10 wind kom
ett Eng. Sheppo till Anckars på Wampoe Pray. Natten
Cont: med Regn och Smått regn.

Onsdag 28. Liten wind med regn och bland små Regnar med frisk förel:
af SW: i bland Swära Regnar med starkt regn.
E: m: Smått duggregn: hela natten Cont: med regn, och en
wind af S: i SW.

Torsdag 29. Trökt wæder med regn & variab: wind af SW till NW
& NW: E: m: Contin: med regn & mått frisk. Aftonen
med mildt regn & frisk.

Freitag 30. Om morgonen liten wind af NW och något mildt. Sedan
blæsnade Opp med friskare Cont: af NW. Fingo Varn =
parer om bord, som lag en del Saper till (antoon,
En Frank Capibare kom om bord, som wæst antompen
& bortgången Sætt: med 8 Skætt, och de tackade.
E: m: Liten wind och wæst: wæder, som fortinuerade.

Lördag 31. Mækt: wæder med en starkt warma och liten wind af NW.
Om afton, mildt wæder och Smått regn.

Söndag 1. ^{Sept} Fortfa ställen något mildt och liten laxig af SW: med
Sedan blæsnade Opp något med NW: wind & frisk.
Sått upp 8 lister perungar: Emot aftonen begynte
friska i med en NW: wind, & Smått regn, som Cont:

Kieppet Lrintz Carl, Till Anmärks

måff hela nätter med spelt & Variabelt

- Måndag 2. Om morgonen något mulligt med smatt regn och liten vind af NO. Klarnar opp med spelt som Continueras.
- Tisd. 3. Om morgonen något Frost och mulligt med liten laring af NO.
- Onsd. 4. Makt: väder med stark varma och liten laring af NW, och sedan spelt. Emot afton vinden Variab: till SO. med vackert skinnklent. Hela natten Variab: & vack: väder.
- Torsd. 5. Makt: klart väder hela dagen med en stark varma & smatt spelt. E. m. Liten laring af SO: ibland, och Variab: till SW: afton Continueras med spelt.
- Fred. 6. Om morgonen liten vind af SO: SO: med vack: väder. Emot afton spelt med SO: väder.
- Lördag 7. Makt: väder hela dagen med en NW vind. E. m. moderat vind af N. N. W.
- Sönd. 8. Om morgonen vinden NW: i N. N. W. med vack: klart väder. E. m. Stillas af något, med SO: väder som Cont: hela dagen.
- Månd. 9. Hela dagen vack: väder med Variab: vind från Ost till NW: och spelt ibland. E. m. måst spelt med klart väder emot afton, något mulligt, och en SO: vind.
- Tisd. 10. Makt: väder med en N. N. O: NO: vind. E. m. Liten Variab: vind Emot afton ibland spelt med liten vind af N. N. W: med klart väder.
- Onsd. 11. Makt: väder med en N. N. W. vind. E. m. måst spelt, men emot afton något mulligt med en NW: vind.
- Torsd. 12. Makt: väder hela dagen, ibland liten vind af N: i N. N. W.: Sedan spelt, med SO: väder

på Kamproe-redde, in Septbr. 1751

- Freitag 13. Hela dagen wack: klädd wäder med spick. Emot aftonen något mulet med spick.
- Lördag 14. Om morgonen vinden Ofra Ost. med wack: wäder. Som förbindade hela dygnst. till 10 korn. Hoppo Om bord, Salt = Perader med 16 St. Skott, och afwen så många nås han för bord. Ofick af Hoppo till Skiant, 2, 3, 4, 5, 6, 7, 8, 9, 10, 11, 12, 13, 14, 15, 16, 17, 18, 19, 20, 21, 22, 23, 24, 25, 26, 27, 28, 29, 30, 31, 32, 33, 34, 35, 36, 37, 38, 39, 40, 41, 42, 43, 44, 45, 46, 47, 48, 49, 50, 51, 52, 53, 54, 55, 56, 57, 58, 59, 60, 61, 62, 63, 64, 65, 66, 67, 68, 69, 70, 71, 72, 73, 74, 75, 76, 77, 78, 79, 80, 81, 82, 83, 84, 85, 86, 87, 88, 89, 90, 91, 92, 93, 94, 95, 96, 97, 98, 99, 100, 101, 102, 103, 104, 105, 106, 107, 108, 109, 110, 111, 112, 113, 114, 115, 116, 117, 118, 119, 120, 121, 122, 123, 124, 125, 126, 127, 128, 129, 130, 131, 132, 133, 134, 135, 136, 137, 138, 139, 140, 141, 142, 143, 144, 145, 146, 147, 148, 149, 150, 151, 152, 153, 154, 155, 156, 157, 158, 159, 160, 161, 162, 163, 164, 165, 166, 167, 168, 169, 170, 171, 172, 173, 174, 175, 176, 177, 178, 179, 180, 181, 182, 183, 184, 185, 186, 187, 188, 189, 190, 191, 192, 193, 194, 195, 196, 197, 198, 199, 200, 201, 202, 203, 204, 205, 206, 207, 208, 209, 210, 211, 212, 213, 214, 215, 216, 217, 218, 219, 220, 221, 222, 223, 224, 225, 226, 227, 228, 229, 230, 231, 232, 233, 234, 235, 236, 237, 238, 239, 240, 241, 242, 243, 244, 245, 246, 247, 248, 249, 250, 251, 252, 253, 254, 255, 256, 257, 258, 259, 260, 261, 262, 263, 264, 265, 266, 267, 268, 269, 270, 271, 272, 273, 274, 275, 276, 277, 278, 279, 280, 281, 282, 283, 284, 285, 286, 287, 288, 289, 290, 291, 292, 293, 294, 295, 296, 297, 298, 299, 300, 301, 302, 303, 304, 305, 306, 307, 308, 309, 310, 311, 312, 313, 314, 315, 316, 317, 318, 319, 320, 321, 322, 323, 324, 325, 326, 327, 328, 329, 330, 331, 332, 333, 334, 335, 336, 337, 338, 339, 340, 341, 342, 343, 344, 345, 346, 347, 348, 349, 350, 351, 352, 353, 354, 355, 356, 357, 358, 359, 360, 361, 362, 363, 364, 365, 366, 367, 368, 369, 370, 371, 372, 373, 374, 375, 376, 377, 378, 379, 380, 381, 382, 383, 384, 385, 386, 387, 388, 389, 390, 391, 392, 393, 394, 395, 396, 397, 398, 399, 400, 401, 402, 403, 404, 405, 406, 407, 408, 409, 410, 411, 412, 413, 414, 415, 416, 417, 418, 419, 420, 421, 422, 423, 424, 425, 426, 427, 428, 429, 430, 431, 432, 433, 434, 435, 436, 437, 438, 439, 440, 441, 442, 443, 444, 445, 446, 447, 448, 449, 450, 451, 452, 453, 454, 455, 456, 457, 458, 459, 460, 461, 462, 463, 464, 465, 466, 467, 468, 469, 470, 471, 472, 473, 474, 475, 476, 477, 478, 479, 480, 481, 482, 483, 484, 485, 486, 487, 488, 489, 490, 491, 492, 493, 494, 495, 496, 497, 498, 499, 500, 501, 502, 503, 504, 505, 506, 507, 508, 509, 510, 511, 512, 513, 514, 515, 516, 517, 518, 519, 520, 521, 522, 523, 524, 525, 526, 527, 528, 529, 530, 531, 532, 533, 534, 535, 536, 537, 538, 539, 540, 541, 542, 543, 544, 545, 546, 547, 548, 549, 550, 551, 552, 553, 554, 555, 556, 557, 558, 559, 560, 561, 562, 563, 564, 565, 566, 567, 568, 569, 570, 571, 572, 573, 574, 575, 576, 577, 578, 579, 580, 581, 582, 583, 584, 585, 586, 587, 588, 589, 590, 591, 592, 593, 594, 595, 596, 597, 598, 599, 600, 601, 602, 603, 604, 605, 606, 607, 608, 609, 610, 611, 612, 613, 614, 615, 616, 617, 618, 619, 620, 621, 622, 623, 624, 625, 626, 627, 628, 629, 630, 631, 632, 633, 634, 635, 636, 637, 638, 639, 640, 641, 642, 643, 644, 645, 646, 647, 648, 649, 650, 651, 652, 653, 654, 655, 656, 657, 658, 659, 660, 661, 662, 663, 664, 665, 666, 667, 668, 669, 670, 671, 672, 673, 674, 675, 676, 677, 678, 679, 680, 681, 682, 683, 684, 685, 686, 687, 688, 689, 690, 691, 692, 693, 694, 695, 696, 697, 698, 699, 700, 701, 702, 703, 704, 705, 706, 707, 708, 709, 710, 711, 712, 713, 714, 715, 716, 717, 718, 719, 720, 721, 722, 723, 724, 725, 726, 727, 728, 729, 730, 731, 732, 733, 734, 735, 736, 737, 738, 739, 740, 741, 742, 743, 744, 745, 746, 747, 748, 749, 750, 751, 752, 753, 754, 755, 756, 757, 758, 759, 760, 761, 762, 763, 764, 765, 766, 767, 768, 769, 770, 771, 772, 773, 774, 775, 776, 777, 778, 779, 780, 781, 782, 783, 784, 785, 786, 787, 788, 789, 790, 791, 792, 793, 794, 795, 796, 797, 798, 799, 800, 801, 802, 803, 804, 805, 806, 807, 808, 809, 810, 811, 812, 813, 814, 815, 816, 817, 818, 819, 820, 821, 822, 823, 824, 825, 826, 827, 828, 829, 830, 831, 832, 833, 834, 835, 836, 837, 838, 839, 840, 841, 842, 843, 844, 845, 846, 847, 848, 849, 850, 851, 852, 853, 854, 855, 856, 857, 858, 859, 860, 861, 862, 863, 864, 865, 866, 867, 868, 869, 870, 871, 872, 873, 874, 875, 876, 877, 878, 879, 880, 881, 882, 883, 884, 885, 886, 887, 888, 889, 890, 891, 892, 893, 894, 895, 896, 897, 898, 899, 900, 901, 902, 903, 904, 905, 906, 907, 908, 909, 910, 911, 912, 913, 914, 915, 916, 917, 918, 919, 920, 921, 922, 923, 924, 925, 926, 927, 928, 929, 930, 931, 932, 933, 934, 935, 936, 937, 938, 939, 940, 941, 942, 943, 944, 945, 946, 947, 948, 949, 950, 951, 952, 953, 954, 955, 956, 957, 958, 959, 960, 961, 962, 963, 964, 965, 966, 967, 968, 969, 970, 971, 972, 973, 974, 975, 976, 977, 978, 979, 980, 981, 982, 983, 984, 985, 986, 987, 988, 989, 990, 991, 992, 993, 994, 995, 996, 997, 998, 999, 1000.

Resjöpet Lint & Carl, Till Anckars

Onsdag 27 Om morgonen wack: wäder med liten wind af SSO & S.
E. m. Variab: lii NNO - NO. med något mulit

Torsdag 28 Hela dagen frisk Coult: af NNW & N. wind, med något mulit & ibland några regndroppar.

Freitag 27 Om morgonen wack: wäder med liten wind af NNO & W. E. m.
frisk Coult: af Nord: som Coult: samt något mulit

Lördag 28 Hela dagen wack: wäder med frisk Coult: af N. & NNO wind.

Söndag 29 Om morgonen mulit wäder med en Nord: wind; Sedan Variab:
lii NNO & NNO: med frisk Coult: och tegn hela dagen

Måndag 30 Hela dagen med partit tegn & frisk Coult: af NNO: E. m.
Variab: lii NO: & ONO: med frisk Coult: & tegn hela natten.

Tisdag 1 Om morgonen något mulit med NO wind, Sedan klara de
Redon. alreled upp med wack: wäder.

Onsdag 2 Om morgonen wack: wäder med NO wind. Sedan Variable
lii NNO & något mulit, samt frisk Coult: Emot
afton gick vinden lii N. & NW: med Coultie.

Torsdag 3 Om morgonen wack: wäder med Ofvunderagen Himmels
af en NO: & NNO wind. Emot afton frisk Coult: af NNO
wind och mulit wäder.

Freitag 4 Hela dagen wack: wäder med Om morgonen regndroppar
& frisk Coult: af NNO wind, med Ofvunderagen Himmel.

Lördag 5 Om morgonen wack: wäder med en NNO wind & Ofvundera-
gen Himmel; Emot afton blåste det uti någon frisk
Coult: af S. wind, som continuade hela natten.

Söndag 6 Hela dagen wack: klart Sol & klar wäder med frisk
Coult: af N. & NNO wind. E. m. kom ett Engelfjöt
Kepp på reddan lii Anckars

på Wampoc = rederi, in Sept^{br} & Octob^r: 1751

- Måndag 7. Om morgonen wäder NO & NNW. med wack: klart Solklar wäder och en frisk följt emot afton något muligt. Penningkistfor från St. d. 18 Sändes till farten.
- Tisdag 8. Hela dagen wack: wäder och liten wind af NO: & NNW: Sämtt muligt med Ofvordagen Himmel, ibland något smält regn. Natten fortinuerade med L: wäder och.
- Onsdag 9. Hela dagen wack: wäder & liten wind af N: & NNW: med Ofvordagen Himmel. Kom Sampar N: A med Lorrclairg: kistfor.
- Torsdag 10. Hela dagen wack: wäder och NW & NNW wind. E: m: Variab: till SO: & klart.
- Freitag 11. Hela dagen mått spilt med en stark varme; ibland liten luf af N: NW & N: wind. Respen af dygnet spilt med wack: wäder.
- Lördag 12. Wack: wäder med en N: wind, & Variab: ibland. E: m: mått spilt och något muligt.
- Söndag 13. Om morgonen något muligt med en NNW wind. Om aftonen wack: wäder, då Metropen & Stille begrafv.
- Måndag 14. Wack: wäder med liten wind af N: & NNW wind. Natten wack: skönt klart wäder. Kom Samparerna N: & B med Jhe.
- Tisdag 15. Hela dagen wack: wäder med N: & NNW: wind. Luffka af Indiska Skipp: Brothningen, under Capitein Ahleij & Kieletes Comendo, Warpade sig ut.
- Onsdag 16. Om morgonen wack: wäder med liten wind af N: & NNW: wind emot aftonen något muligt med spilt & smält regn, sedan klarade Opp.
- Torsdag 17. Wack: wäder & liten wind af NNW: och spilt ibland

17
 Kneppet Lintz Carl, Allanhaus

- Fredag 25. Hela dagen wack: wäder & mått spiet: Om atton, liten loring af Nord: wind. Haft 10 Chin: gogor att pleiska druck.
- Lördag 26. Om morgonen liten wind af NNO, med dimba, Sedan klarnade med spiet ibland & Variab: fingo N^o 7, 8, 9, Sampareras med The. Haft 10 Chineska gogor om bord.
- Söndag 27. Hela dagen liten wind af NNO⁺ & wack: wäder: om afton Variab: till O: a SW: med pilstråklar i himmel.
- Måndag 28. Om morgonen något mildt & spiet: Om mid: klart wäder med en Off: wind;
- Tisdag 29. Hela dagen mått spiet med wack: wäder; E: m: liten wind ibland af Off: a SW: med klart wäder.
- Onsdag 30. Wack: wäder med Variab: wind, från SW till SE: & spiet.
- torsdag 31. Om morgonen wack: wäder med liten loring af NO & ONO: E: m: fingo 2 Samparar med The, N^o 10 all.
- Fredag 1. Wack: wäder med en N: lig wind, ibland Variab: & spiet; Endt nästan flögste blåsa hårt med Bygar af NNO: & regn ibland.
- Lördag 2. Om morgonen något mildt med frisk Coult: af N: a NNO: E: m: fingo Samparare N^o 12 & 13 med The: Om afton, wack: wäder, mått spiet & Variab: till.
- Söndag 3. Wack: wäder med en N: wind, Gick En: Contra Sker: Sulcy ifrån waupoched.
- Måndag 4. Om morgonen liten wind af NNO⁺ Holländska Kneppet Geldermals, som förg, af Capet: morell, förhållte ner. E: m: vinden Variab: till SO: & NO: & spiet ibland. fingo Samparare N^o 14 a 15, med The:
- Tisdag 5. Wack: wäder med liten wind af N: a NNO: fingo Samparare N^o 16 a 17 med The.

på Wampoe - Led, in Octobr: i Novbr 1751

- Onsdag 6. Om morgonen wack: wader med spieß, & ibland Variab: ^t E. m.^o.
mulet med frisk (vindh: af N.W. & N.W. fekt Sampan N^o 18, med the.
- Torsdag 7. Wind & wack: wader uleik som till förene; friso Sampan N^o 19.
- Freitag 8. Om morgonen wack: wader med liten wind af N. & N.W. & N.W.
friso Sampan N^o 20 & 21 med the.
- Söndag 9. Wack: wader med en Nord. wind. kokade Oly i land.
- Söndag 10. Hela dagen wack: wader med spieß ibland, ibland liten wind af
N.W. & Variab: ^t
- Måndag 11. Hela dagen wack: wader med liten wind & Variab: från S.W.
^t till N.W. friso Sampanerne N^o 22, 23, 24, 25. Som
innehåller 280 kiper Pöskel the, & 15 korgar Gallin gall.
- Tisdag 12. Wind och wader uleik som till förene, med spieß & wack: Solfkins
wader. Eng: Skepp Lord wagen Lada ned om Skeppen.
- Onsdag 13. Hela dagen wack: wader med liten wind af N.W. & spieß ibland
fakt Sampanerne 26 & 27 med the.
- Torsdag 14. Om morgonen en stark dunt, med liten wind af N. & Variab: ^t
Saluk: Ten stor ordarwin som papperade of. Lada Eng: Skeppet
från Pitton, ned om Skeppen, om ättan papperade en annan man-
dwin, de alla Skeppen, med of Salukade.
- Freitag 15. Wack: wader & frisk (vindh: af N.W. & N.W. ^t kom Fönback neder
ifrån, och kom om bord: de alla Skepp, med of Saluk: E. m.^o.
mått spieß, med wack: wader. friso N^o 28 & 29, Sampanerne
om bord.
- Söndag 16. Hela dagen wack: wader & mått spieß: friso Sampanerne
N^o 30 & 31 med the. Lada opp 33 kiper pengor, för Compost
- Söndag 17. Wack: wader med en liten luff af N.W. wind, de 2 friska Skeppen
Lada ned om Skeppen.
- Måndag 18. Om morgonen liten luff af N.W. & N.W.W. wind. Begynte
att lyfta ankare & förhala of ner.

Skieppet Lrintz Carl, till Anckary

- This day 19 Hela dagen Ticht wäder med regn och Variab: wind med en liten loring ibland af N: & sedan Stiel. Lag: Skieppen Poewar & Warruth förhållt: samt Contraskip: till Anckary
- Onsdag 20 Hela dagen Ticht wäder med regn och liten wind, ibland af N.N.W.
- Torsdag 21 Om morgonen Ticht wäder med små regn, Lyffe ankar at wärpa öfver: kom Solen öfver.
- Freday 22 Om morgonen liten loring af N.W. wind & Variab: med smått regn. Togs 19 Sampaper at hjälpa of Boxera öfwer Båhrene.
- Loag 23 Om morgonen något mulligt, med liten loring af No N.W. wind, komo till anckars öfwer Båhrene. dereff lag 2 franska, 1 Danska & 2 Holeriska, samt 2 Ptg: Skiepp. om efter wind: N. med wack: i 2 der.
- Sondag 24 Om katten begynte blåsa en styff Coullt. Om morgonen Continuerade de Coullt. och mulligt med skatt dugg: regn, blåste friskt af N. N.W. E. m. bedarade utlöf reser af Dygd Cont: med frisk Coullt: & mulligt.
- Måndag 25 Frisk Coullt: af N.W. N.W. med halfklar Himmel. Seglade Holeriska Skip: amfelvis ifrån Bocateris.
- Tisdag 26 Om morgonen winder N.W. med halfklar Himmel affeglade Danska Skieppet Dettningen. Ernt of after, mast stult, & något mulligt. som Continueri.
- Onsdag 27 Liten wind af N.W. & sedan Stiel. frige Sampaxera N^o 32 à 33 med The. reser af dygd wack: wäder.
- Torsdag 28 Wack: wäder med N.W. wind; frige Sampaxera N^o 34 à 35 med The. E. m. skatt regn & en frisk Coullt: af N.W. à N.W. kom N^o 36 à 37 segg: med The. Om efter & natten styff wack: af sonat regn ibland. gick Sampaxer N^o 38 med The.

Wid Leijon Tornet in NOV^{br} = 6 Dec^o: 1751

- Tuesday 29. Hela dagen mulit wader med smatt regn och en
Sjyff Coult. af NO à NNO.
- Wednesday 30. mulit wader med regn och en frisk Coult. af NNO; Refley
af dygnat ~~S~~ Coult. med smatt regn.
- Thursday 1. mulit wader med frisk Coult. af NNO à NO. Frigo Samp.
Dec^o: N^o 39 à 40 med The. E. m. klauvade Öpp med wack.
wader & S. wind.
- Monday 2. Frisk Coult. af N^o ^{polig} wind, med smatt regn; E. m. klau=
vade nogt Öpp. Frigo Sampant. A1 à A2 med The.
- Tuesday 3. Wack. wader med liten wind af NNO. Frigo Sampant
A3 à A4 med The. Emot afton friskase och af en N^o ^{polig} wind.
- Wednesday 4. Hela dagen wack. wader & liten Coult. af NNO. wind.
- Thursday 5. Wack. wader med liten wind af N^o.
- Friday 6. Hela dagen wack. wader med frisk Coult. af NNO. wind.
papperade af J. Leijon.
- Saturday 7. Wack. wader med frisk Coult. af N. wind. Emot
afton mest the med wack. wader.
- Sunday 8. Hela dagen wack. wader med frisk Coult. af NNO.
- Monday 9. Hela dygnat wack. wader & Noddig wind.
- Tuesday 10. Hela dagen wack. wader med Ofte. Coult. af NNO. wind; af
seglade Hotenska Skeppet Jeldermals, som fores af Kapit.
morell.
- Wednesday 11. Frigo Sampant N^o 45, 46, 47, med The. Hez
ledagen Wack. wader, med liten wind af NNO.

Skepps Logbok Lovel, till anckars

- Torsdag. 12. Wack: väder med liten N^ölig wind: som fortinuerade.
- Freitag. 13. Fyris Temperatur 49:49 med The. Hela dagen fiskt med wack: väder.
- Lördag. 14. Wack: väder med fiskt. Emot. afton, började blasa af N^ölig wind, med S^ö väder.
- Söndag. 15. Fiskt fult: af NNO wind, med wack: väder. E. m.
förlnade af med wack: väder
- Måndag. 16. Wack: väder med liten N^ölig wind. E. m. k. A dödde
Kajmestaren Jean Huber, i Gården.
- Tisdag. 17. Winden Variab: och fiskt: fyris Temperatur N^ö 50:51
med The. Natten Cont: med wack: väder
- Onsdag. 18. Winden N. a NNO: med fiskt fult: natten Contin:
med S^ö wind och wack: väder
- Torsdag. 19. Om morgonen fiskt fult: af NO: a NNO. Eng: Skepp:
Little harjen, gick till Sjö.
- Freitag. 20. Om morgonen wack: väder med S^ö wind &
Carel: Men något bedard: Om afton wind: Variab
från N: a NNO: Natten Contin: med wack: väder.
k. 12 om natten dödde mesters Thomas Lörjög
E. m. pågerade of S. George, Eng: Skepp: som
lade ned om alla Skeppen.
- Lördag. 21. Hela dagen wack: väder med Variab: wind från
N: a NNO wind. förde ofledne Thome Lörjög till Lake
begrafwa i Wanpwe. Natten Contin: med S^ö wind & väder.
- Söndag. 22. E. m. wind: Variab: med wack: väder, hela dygn
- Måndag. 23. Wack: väder med liten wind af NO: a NNO. E. m.
Variab: till NNO, med klar väder. Natten fortinuer:
med wack: väder

wid Lejon Torret, in Decemb^r, & Januarij 1751. 52.

- Onsdag 24. Hela dagen wack: wäder och en liten wind af NNO med
flit ibland.
- Torsdag 25. Wack: wäder med N: a NNO wind. Emot afton blef
Variab. till sydlig: natten kont: med S: wind och waderlek.
helt auktien på Thomas Lrijs Lake.
- Freitag 26. Hela dagen wack: wäder med liten samt lax: wind:
Emot afton begynte blåsa något af NO wind. natten
preparade med wack: wäder.
- Söndag 27. Om morgonen hel, sligt wäder med Variab. wind: Emot
natten begynte blåsa något upp, med wack: wäder.
- Måndag 28. Om morgonen något dligt, sedan wack: wäder med en
N: lig wind. Kom Sampen N: 52 med silke & The. Om
natten, Wack: wäder och flit.
- Tisdag 29. Hela dagen wack: wäder med liten wind af NNO a NNO:
& Variab. till NW: Afloren och natten kontin: med flit &
S: wäder.
- Onsdag 30. Sniff: Coulet: af NNO a NO: med dligt luft. Emot afton,
begynte det något ledare med wack: wäder.
- Freitag 31. Hela dagen dligt luft, med frisk Coulet: af N: a NNO:
Sedan Variab. wind och mulit.
- Söndag 1. Hela dagen Trikt och mulit med tagg, Sanden frisk
Coulet: af NNO wind. Kom Lotfen Örn bord. natten con-
tinuerade med mulit wäder.
- Torsdag 2. Hela dagen något mulit med tagg, ibland en NNO:
Som continuerade hela natten, med tagg auktigt wäder.
- Freitag 3. Guds Sampen N: 53 med The ¹⁵. Hela dagen
något mulit med NNO a NO wind; Som continuerade
hela natten

Resorpet Trintz Carl, ifrån Bockahjer

Lördag. 4. Sm: Lufft väder & något mildt. med NNO vind
 kom väder, silvika med G. Leijon, Årurar Skipsför-
 gien, om bord. Först År Strom Om bord på Franska
 Commersens Skeppet, som saluberas med 9/16 &
 vi tackas med G. K^o 12 Lufft väder arekar & kom
 under segel, med en moderat vind af NO. Silvika med
 Givtha Lijon, och de 2 Franska Skeppen. K^o 2 komo
 Årurar om bord, ifrån Bockahjer, att göra Skep-
 teland. Djupe väder 6 1/4. 7. 6 1/4. 5 1/4. 5 1/2. 5/4. 4. 4 1/4. 6.
 6 1/4. 7. 7 1/4. 8. 9. 10. 9. 8. 7 1/2. 6. 5 1/4. 6. 7 1/4. 8. 9. 10. 11 1/4. 12. 13. 11 1/4.
 9. 8. 7 1/2. 6 1/4. 6. 5 1/4. 5 1/2. Lera och Sand Om afton ankrade
 och om natten blåste in med en NO vind.

Söndag. 5. Snitt väder af NO⁺ NO⁺ med disig luft. Satte in
 Båth, Gjalung och Båth. Lufft arekar och komo
 under segel K^o 9 p. m. Silvika med G. Leijon, &
 de 2 Franska Skeppen. Djupe väder 6, 5 1/4, 5 1/2.
 Satte L. S. Årurar & Årurar för. Emot middagen väder
 Växlar till N⁺ med Silvika: Bockahjer. Lera
 djupe after 21 Fots 10 Fots.
 för 20 20 5 20.

och uti Finiska Lön, till Strat Bama 1752.

D. K. P.	Coors.	wind.	Diop.	Måndag: L. Familij.
1.		N.	5. 7 ^o	moder wind med digij luft. Satte
2.			2 1/4 4 ^o	afwon L. i. afta. Tidare Lön till 1040 af.
3.		N SW.	4 1/2 4 ^o	Tidare: wind, och noget mildt
4.			4 1/4 4 1/4	
5.			5. 5 1/4 6 ^o	Gick Loffen ifrån bord. Teileda
6.	3. 6	S SW.	N.	från Ladrön i. af 5 legsu gaffel
7.	3. 2	NO / SW.	N NO.	& Glandt montanja SW SW Grik
8.	3. 3	S SW.	N NO.	Conet med digij luft. nu L. i. afta
9.	4. 3	S.	NO NO.	& for & smi segel. Giotte Lijon af
10.	6. 4			wi holls Compag. G. L. montanja
11.	6. 4			Stolwas, 2 a 3 mil. Hiff Conet
12.	5. 3	S NO.		18. brän med delfu? mola.
1.	5. 5	S NO.	NO.	Stora Ladrön NO af 2 a 3 mil. in
2.	6. 2			1 ^o Rt. kr. 3. & smi. mildt
3.	6. 0			med Hiff Conet. in 1 ^o , 2 ^o , 3 ^o Rt.
4.	6. 0			in smi. 2 ^o Rt. smi. & kr. 5.
5.	6. 0			Hock gaffeln.
6.	5. 3			H. Conet.
7.	5. 3			Bloffe kort, in 4 ^o Rt. smi.
8.	5. 3			Wind med brukt wader ut en
9.	5. 3			Swär sig, in 4 ^o Rt. smi. Satte
10.	5. 3			wia antan på ellingen och swade.
11.	5. 3			af Saguzen G. Lijon noget af smi
12.	5. 3			till Lodward, Skatens Bogkoren
1.	5. 3			af Tager. Togs ad G. L. Br. van.
2.	5. 3			hakkade in Bogstagen om B. B. stak
3.	5. 3			af Bogjerna & skid ner löj teygn.
4.	5. 3			G. Lijon afta ut. Fjukt Conet
5.	5. 3			med Grämmlen luft

Sept. 97 M. P. Plogge

Gröns	Diop.	Diop.	Diop.	Diop.	Diop.	Diop.	Diop.	Diop.	Diop.	Diop.	Diop.
11.10.00	69.	1.7.5	11.00.00	00.	00.	20.51	N. 00.	17.00	00.	11.00	00.

Skipslog og Løbet Carl, til Sineska

1. K.	2. K.	3. K.	4. K.	5. K.	6. K.	7. K.	8. K.	9. K.	10. K.	11. K.	12. K.
154	154	154	154	154	154	154	154	154	154	154	154
154	154	154	154	154	154	154	154	154	154	154	154
154	154	154	154	154	154	154	154	154	154	154	154
154	154	154	154	154	154	154	154	154	154	154	154
154	154	154	154	154	154	154	154	154	154	154	154
154	154	154	154	154	154	154	154	154	154	154	154
154	154	154	154	154	154	154	154	154	154	154	154
154	154	154	154	154	154	154	154	154	154	154	154
154	154	154	154	154	154	154	154	154	154	154	154
154	154	154	154	154	154	154	154	154	154	154	154

Skisdag 4: 7. Januari
 Med South: med gråmulet luft og
 regn. Gjorde lag kr: S. & for in 3. Rg:
 & satte till. Endtatten, Sag J. Lejor,
 NW: af.
 Blæste ilti med Pøjes & smalt regn.
 Frisk Couet: & smalt regn. ut A. Rg: i
 Bms.

Dवादलेह

med et wader med smalt duggregn
 & frisk Couetie.
 Pøjes og smalt regn abland

Go Se ut 3. Rg: i smt.
 Gjorde klar Tackeborgwend om
 N. B. Hæde dypp Nrom Tæget
 at Skrubba tædt, og tog Serwinger
 af: ut 3. Rg: i Tons:

Di. N. 154 m. E. P. Logg

Cours.	Dist.	Diff. of Lat.	Depart.	Diff. of Long.	Obs. Lat.	Calc. Lat.	mon. Dist.	Var. at.
154	154	2.28. S	4.3. off	00.	18.25. N	18.23. N	1.0/10	1/10/10 NW

Ston Till Street Bianca 1752

Time	Hours	Wind	Observations
1	6 3/4	N.O.	Onsdagen 8 Januarij
2	6 3/4	-	Frisk Coult. med djupv. mola och ibland smatt regn. Sago na mantel & Tukul.
3	6 4/4	-	Skuto med Strom Tugel: Poulkerick
4	7 1/4	-	ut 2 ^o Ryt. i Soms: L. & 1 ^o i Smt.
5	7 4/4	S. N.N.O.	I Solens nedergång G. Leijon N.W. af
6	8 1/4	-	-
7	8 3/4	-	-
8	8 3/4	-	Frisk Coult. med djupv. mola & sparin-kla.
9	8 3/4	-	-
10	7 5/4	-	-
11	7 5/4	-	Byachtige med smatt regn allan & djupvande mola. in 1 ^o & 2 ^o Ryt. i Smt.
12	7 3/4	N.N.O.	-

1	6 6/4	-	-
2	6 6/4	-	-
3	6 6/4	-	En By med regn.
4	6 6/4	-	Frisk Coult. med framuler luft.
5	7 4/4	-	G. Leijon från Toppen efter ut.
6	8 1/4	-	-
7	8 1/4	-	-
8	8 1/4	-	-
9	7 4/4	-	Sago en Hean von Gent ut 2 ^o & 1 ^o Ryt. i Smt. Sate under L. S.
10	7 4/4	-	-
11	7 4/4	N.W.	30 ft. for allignand. om S. B. Frisk Coult. med djup luft
12	6 1/4	N.W. 2 S.	-

Diff. 176 Mg. i G. P. Long

Long.	Diff.	Diff. of Lat.	Longitude	Obs. Lat.	Calc. Lat.	m. Diff. fr. Lat.	m. Diff. till Ben	Varian
S. 6. of.	160'	2. 40'	00. 2'	15. 45'	15. 32'	1. 8'	1. 12'	1/4 ft. N.W.
		S.	op.	N.	N.	op.	op.	

Skieppet Drunk Carl, uti Chineska ston

N:o	fordas.	wind.	Torsdag 9	Frändag 10
17	10/25	NO & N.	Ufrisk vull. med dugg luft & drifw. molybden.	
274				
373				
473				
574				
674				
774				
874				
98				
108				
1174				
1273				

3 wadalek

175
275
376
476
58
676
776
88
981
108
1174
1281

Ufrisk vull. med drifw. molybden.

Bläff frisk vull. en lag his uti NO. dugg Honi Carl. Befindt sig i Tms. som legades, och fästa seglet till igen.

Tilltag. vull. med 3 wadalek & en smal Sörgång

Gifu. 1/4 pr. No. Variat.

Diff. 186

Coras.	Diff.	x at Lat.	Dep.	Obj. Lat.	Rak. Lat.	m. D. fr. Lat.	m. D. fr. Lat.
NW/45	186.	2.29'	1.51' N.	13. 15. N.	13. 16. N.	00. 43' W.	00. 49' W.

Sk. d.	Corus.	Wind.	Fredeg.
1	83	NO	Fredeg. 10. 10. Januarius.
2	85		Friskluft med Byar & disgluft,
3	85		Samt en høj Tumlende Sids.
4	86		
5	86	SW	
6	84		
7	82		
8	81		Le Couet med spien kulart.
9	76	SW	
10	83		
11	83		
12	91		Plebe frukt ubi bland, med drifv?
			medaphgar.
1	86		
2	86		
3	84		
4	84		
5	83		
6	83	NO	
7	84		
8	91		
9	84	SW	
10	83	NO	
11	84		
12	91		

Direkt. 20. Maj. 1752.

Corus.	Dir.	x af Lat.	Dep.	Rak. Lat.	md. f. Lat.	8° f. Lat.	Variat.
1. 39 W.	204.	2. 39.	2. 8. W.	10. 46 N.	8. 51 W.	2. 41 W.	1. 11. NW.

Sion Till Strack Dama — 1752.

Stund	Baromet. Höjd	Wind	Observation
1. 7. 4	363	SW/W. 10 SW.	Söndag d. 12 Januarij.
2. 7. 4	363		Frisk Br. S. och wack: wader, med
3. 6. 3	466		dejsig luft.
4. 6. 6	571		ett <u>fl.</u> <u>af</u> : i Små.
5. 7. 1	671		ett <u>fl.</u> <u>af</u> : i Små.
6. 7. 4	774		
7. 8. 1	881		Br. S. Coult. & spien klud,
8. 7. 4	974		Satte <u>af</u> <u>fl.</u> L. S. för -
9. 7. 4	1074		
10. 7. 2	1172		
11. 7. 2	1272		En wind och något mulet -
1. 6. 4	264		afstyg: wind, S. wader och -
2. 6. 4	364		
3. 6. 4	463		moderat Coult: dejsig luft.
4. 6. 3	561		
5. 6. 1	661		
6. 6. 2	762		3/4 mudders. Sate <u>af</u> <u>fl.</u> L. S. att på
7. 6. 3	863	SW.	Pada Sidor.
8. 6. 1	96		
9. 6. 1	106		28. S. Wack: wader med dejsig
10. 6. 1	116		ri Coult
11. 5. 4	1254		21. S. W.

Corresp. Diff	x at Lat.	Dep.	Obj. Lat.	Dist. Lat.	mer. d. fr. Sap.	Varient.
J. 24 W.	161.	2. 27.	1. 6.	5. 44. N.	5. 45. N.	4. 9. W.

Knippel Grind Carl, ut. Phineka

N:o	Wid.	wind.	Dügr.	Måndag 13 Januarij.
1. 6. 3	SW.	NNO.		moderat Couet. med diggluft.
2. 6. 1			33. med	
3. 5. 5			der.	
4. 5. 6			36.	afkast vind med snifv. mola- schyår
5. 6. 3				Silke vind med Grämle luft. Högare Gaffeln.
6. 7			42.	
7. 6. 7				
8. 6. 6	SW/w.			
9. 6. 5				
10. 6. 4				Br. S. Couet. med Grämle luft.
11. 6. 3			40. regin grund	luft.
12. 6. 3			44. med der.	Triskt Couet. med Triskt wader & smett regn. der L. S. after. Bysacktyg med regn. nu under L. S.
1. 6. 3	W/w.			
2. 6. 3				
3. 6. 1				
4. 6. 1			45. med	
5. 2. 5	W/w.		acktyg	
6. 2. 3	SW/w.		Saf.	
7. 6. 4			40. med	
8. 7			der med	
9. 6. 9			Sand.	
10. 6. 3				S-wind med snifv. luft & smett regn.
11. 6. 6				
12. 6. 5			30. Grof Sand med Skal.	Friskt Couet. med smett wader.

Di. N:o 153 Ny E. P. Logg

Redej.	Dif.	x at Lat.	Def.	obj. Lat.	Lat. Lat.	md. f. Saxel	Var. W.
J. 27 W.	151.	2. 15. S.	1. 14. W.	3. 32. N.	3. 29. N.	4. 16. W.	14/4 W.

Non, Till Krael Bana, 1752

T. h. p.	Corus.	wind.	Luft:	Thursdag d. 14 Januarij
18.7	NO.	N.		Pr. S. Coult. med grämmlen luft.
28.7	-	-		Rigade Gaffeln & för Pr. Rån, & Satta sig vid by.
37.4	-	-		
47.9	-	NNO.		
57.7	NOO.	-	33. mid- med fard.	Sag 2 ^o Lisang SW. af. x B. 2 ^o
66.6	-	-		Jomon Waf. 1/2 b, midden af
77.7	NOO.	-		2 ^o Lisang, SW. af. x leg.
86.6	-	-	34. Lura	med L. S. aftra och för. in 1 ^o af. x fms.
97.6	-	-		
107.7	SO S.	-		Byachtigt med smatt regn.
116.6	-	-		
127.7	-	-		Bläse oftra med byar & smatt regn, in 1 ^o & 2 ^o af. x fms.
17.7	-	-		
26.6	-	-		
36.4	NOO.	-	33. mid- der mid- fin fard.	plånade opp med fms Coultie, ut 1 ^o & 2 ^o af. x fms.
46.3	-	-		
56.6	NO.	-		
66.6	-	-		Frisk Coult. med grämmlen luft. Satta sig under L. S. ut 1 ^o af. fms.
76.4	-	-		
86.6	SO S.	-	26. Grof Lad med	L. Coult. med fms byar & legn.
96.3	-	-	Skal ut	
106.6	NO.	-	Swarta korn,	Satta L. S. aftra
115.3	-	-	30. mid- med Grof Skal & Skal.	Byachtigt med cither Pr. S. Coultie.
125.2	NOO.	-		

Sept. 163 m. L. P. Loggd

Kieppet Linkö Carl, egenom

Dag		Wind	Dirig	Onsdag: 15 Januarij
1	4.4	NNO.	NNO.	26. muddes moderat Coult: med byrachtey med lard luft, & smagt regn. Inu of.
2	5.6			27. 4. Skal. l. G. aftn. Byrachtey med regn,
3	5.26	SO.		28. leroch L: G. aftn. Byrachtey med regn,
4	6.2		variab.	grofsard. see Fred. & Junder L: S. for.
5	6.2			29. Sard,
6	6.6			30. Sard,
7	6.1		NNO.	1. l. G. aftn. Byrachtey med regn, & smagt regn. in 1. G. aftn. i P.M.S.
8	6.5			2. l. G. aftn. Byrachtey med regn, & smagt regn. in 1. G. aftn. i P.M.S.
9	6.7	SO.		23.
10	5.3	S.		
11	5.3	NNO.		24. Sard
12	5.3			25. Sard & Skal.
1	6.3	SW. SW.		Frisk Coult: med Byrachtey & smagt regn. och smagt regn. med drifv. moln; Byrachtey med regn. in 2. G. aftn. i P.M.S. och frok dampad lard. Byrachtey
2	6.7	SW.		
3	up	W. SW. W. SW.	NNO.	19. Grof och regn. Drifvade by;
4	up	W. SW. W. SW.		20. Sard Skiff Coult: med frok wader & smagt regn. in 2. G. aftn. i P.M.S.
5	3.2	W. SW.		21. Sard med Skal. regn: Skiff wader, & krigade M.S.
6	4.5	W. SW.		22. Grof och regn, och frok wader & smagt regn. in 2. G. aftn. i P.M.S.
7	4.2	W. SW.		23. Sard Byrachtey med regn, och frok wader & smagt regn. in 2. G. aftn. i P.M.S.
8	4.4			24. Sard Byrachtey med regn, och frok wader & smagt regn. in 2. G. aftn. i P.M.S.
9	4.5			25. Sard Byrachtey med regn, och frok wader & smagt regn. in 2. G. aftn. i P.M.S.
10	4.7			26. Sard Byrachtey med regn, och frok wader & smagt regn. in 2. G. aftn. i P.M.S.
11	3.	W. SW.		27. Sard Byrachtey med regn, och frok wader & smagt regn. in 2. G. aftn. i P.M.S.
12	6.1	S.		28. Sard Byrachtey med regn, och frok wader & smagt regn. in 2. G. aftn. i P.M.S.
Di. N. 120.		M. S. 8. p. Logg		29. Sard Byrachtey med regn, och frok wader & smagt regn. in 2. G. aftn. i P.M.S.
				30. Sard Byrachtey med regn, och frok wader & smagt regn. in 2. G. aftn. i P.M.S.
				1. Sard Byrachtey med regn, och frok wader & smagt regn. in 2. G. aftn. i P.M.S.
				2. Sard Byrachtey med regn, och frok wader & smagt regn. in 2. G. aftn. i P.M.S.
				3. Sard Byrachtey med regn, och frok wader & smagt regn. in 2. G. aftn. i P.M.S.
				4. Sard Byrachtey med regn, och frok wader & smagt regn. in 2. G. aftn. i P.M.S.
				5. Sard Byrachtey med regn, och frok wader & smagt regn. in 2. G. aftn. i P.M.S.
				6. Sard Byrachtey med regn, och frok wader & smagt regn. in 2. G. aftn. i P.M.S.
				7. Sard Byrachtey med regn, och frok wader & smagt regn. in 2. G. aftn. i P.M.S.
				8. Sard Byrachtey med regn, och frok wader & smagt regn. in 2. G. aftn. i P.M.S.
				9. Sard Byrachtey med regn, och frok wader & smagt regn. in 2. G. aftn. i P.M.S.
				10. Sard Byrachtey med regn, och frok wader & smagt regn. in 2. G. aftn. i P.M.S.
				11. Sard Byrachtey med regn, och frok wader & smagt regn. in 2. G. aftn. i P.M.S.
				12. Sard Byrachtey med regn, och frok wader & smagt regn. in 2. G. aftn. i P.M.S.

N ^o .	Winds.	wind.	Therm.	Torsdag d: 16 Januarij
1. 5. 5.	SW.	NO.	11.	Gröland & Björcktegel & Siokt wäder med mildkal. Smått regn. Det Nord: af 7 Glander
2. 6. 3.	SW.	---	13. mids.	10. det Syd: 5000, an 4 Legs. Bäste
3. 3. 3.	SWW.	---	der.	in Sabel Sagel i Ström ankeret. k/2 4
4. 6. 2.	---	---	12. 11. 10.	Det Syd: af 17 Glander 3 a 4 legs af.
5. 6. 4.	SSW.	---	9. 9.	lätte Ström anker: af beköring. Händer
6. 5. 5.	---	---	8. 8.	6 Byar med legs & Siokt allrunt. Sag
7. 3. 2.	SWW.	---	11. 8.	2 fleglare af 10, och 1 för 10. nu Lid. after
8. 2. 4.	SW.	---	8 1/4. 7 1/2.	& för.
8. 2. 4.	SSW.	---	6 1/4. 11.	Siokt wäder med små byar och regn, gjorda
9. 3. 2.	SSW.	---	7. 8. 7 1/2.	fäst 5 Ms. 4 koster
10. 3. 5.	SSW.	---	8. 8. 9.	
11. 4. 1.	---	---	9. 9 1/4.	
12. 3. 6.	SWW.	---	10. 9 3/4.	Mild med smått regn & afterg. vind.
			9. 9. 9 1/4.	Skärade af 10 kom till anker, för
				5 fyg anker: i 13 f. muddar.
1. 3. 2.	S ^o O.	---	8. 8 1/4.	Små regn byar.
2.			8. 7. 7 1/4.	
3.			8. 8. 8 1/4.	
4.			9. 9. 10.	N ^o 107 Luffte anker, och kom under
5.			11. 11. 11. 2.	Sagel, 22 Monopia bar Ost af, och
6.			11. 12. 11.	Batacarang NW, 2 Legs lång för
7. 2.	O S O.	---	12. 14. 14.	N ^o 10 Det Nord: af Banca, NWW, 1
8. 4. 3.	---	---	12. 11. 10.	6. huck: af Sumatra, SWW. 2 a 3
9. 4.	---	---	9. 10.	Legs af.
10. 4. 2.	O S W.	---	10. 11.	N ^o 1/2 Monopinsberg NW, 1, 1/2
11. 4. 3.	O S W.	---	12. 11. 10.	4. huck: af Sumatra, WSW af, diff.
12. 4. 3.	O S W.	---		Silvrumpa Land 1/2 Legs af

D: N^o 88. N^o 6. S. Lagge

Skieppet Lintz Carl, igenom

St. N. S.	Wind.	Dir.	Speed.	Remarks.
1. 5.	OSO.	NOEN.	10. 10.	Fredag d. 17 Januarij.
2. 4. 3.	OS.		11. 11. 12.	moderat (svagt) och något
3. 3. 5.	OSO.	variabel	12. 13. 14.	milit. Leitade 2 = ranna,
4. 3. 5.	ifr. OSO.		11. 11. 12. 11.	0/2 S. 3. hult af Sumatra 10 mil,
5. 4. 2.	ifr. OSO.	NEO.	12. 11. 15.	dist. till närmsta land, 2 & 3 mil.
6. 4. 3.	NO 1/2 S.		16. 15. 14.	god land. En By med teg. her L. C.
7. 4.	NO 1/2 O.		16. 18. 19.	En lätte bys för N. rån.
8. 4. 1.			20. 22. 20.	En lätte bys för N. rån.
9. 4.	S.		16. 14. 15. 17.	Belem.
10. 3. 4.	NO.	N.	17. 19. 16. 15.	K. 4. 3. hult af Sumatra N 1/2 W =
11. 3. 4.	NO.	N.	14. 14. 14.	N. W. Hora 2 = ranna, NO 1/2 O &
12. 3. 4.	NO 1/2 S.	NNW.	12. 12. 11.	Lakari berg, OSO. Wack. väder
13. 3.	OSO.	NWEN.	11. 9. 9.	& moderat vind.
			10. 9. 9.	K. 7. Lakari berg, NO 1/2 O, 2. hult af
			8. 8. 8.	Sumatra till N, 4 mil dist. till
				närmsta land af Sumatra
				K. 1/2 N kom till ankare: 20 1/2
				hult af Sumatra, her OSO, 2 mil,
				I Dagen igen sig 3 skepp till an-
				kar, som var de 2 franska & 1 Leyn.
				Wack. väder. K. 10. Leitade till land:
				Luipara OSO 1/2 O af.
				K. 12. Luipara NO 1/2 N af, 8 & 9
				mil ungefär, der West. hult af
				af Sumatra W 1/2 S: af of.
				Wack. väder med strog No-
				ri Zort, och moderat vind.

D. N. 67 Ny: E. P. Logge

Fract Bana 1752

Time	Wind	Dir.	Temp.
1	SO	N.	5 1/4 6 1/2
2			6 1/2 7 1/4
3	SO		6 1/2 7 1/4
4			7 1/4 8
5		N 10	9 1/4 10
6			11 1/2 12
7	NO		10 9 1/4
8		N	9 1/2 9 3/4
9	S 1/2 W		10 11 1/2
10	S 1/2 W		12 12 1/2
11	S 1/2 W		13 12 1/2
12	S 1/2 W	N 1/2 W	12 11 1/2
13	S 1/2 W	N 1/2 W	11 10 1/2
14	S 1/2 W	N 1/2 W	10 10 1/2
15	S 1/2 W	N 1/2 W	11 11 1/2

Lördag: 18 Januarij
 Vack: klar väder med Br. l. Suckie
 Linnéa N: 15 alb Enj mil.
 4 Solens nedgång i Gjötha Ligon N 1/2 N.
 Vack: noggrant väder med Br. l. Suckie.
 De med tillag. Suckie; Pliat ing i
 N: med Bykettig luft. tre L: S.
 after vef föll.
 En By med pucker regn, & frisk Couche
 in 1 1/2 R. i Pms.

1	SW	NW 1/2 W	11 1/4 11 1/2
2		NW	11 12 12 1/2
3	SW 1/2 W	N 1/2 W	12 12 1/4
4		N	11 11
5	SW		12 12 1/2
6	SW 1/2 W		13 14
7	SW 1/2 W	W 1/2 W	12 11
8	SW		13 12
9	S 1/2 W	NW	11 10
10		N	10 11
11		N 1/2 N	11 11
12			11 11

Frisk Br. l. Suckie med spruta delfvare
 mot: ut 1 1/2 R. i Pms.
 4 Bayningen sag 2 Broder N 1/2 S.
 5 a 6 Legs af. & G. Ligon till lward.
 7 & 8 Det sig: af 2 Broder SW
 9 a 10 Det sig: af 2 Broder SW 1/2 W
 11 & 12 hoga Land af Sumatra W: af
 Vack: väder & lagom Br. l. Couche.
 13 hoga Land af Sumatra SW: &
 hoga Land af Bantam S 1/2 N: af
 med Land till närmsta Sumatra, 4 a 5 Legs.
 14 Skal.

Dij 129 Ny: E. P. Logg

Sönda, of wid Favel & Lrintz Öland, 1752.

Söndag 19. E. m. Trösk och mulet med sparska tegnbjör. Emot
af för Klavaden ogg opp med spelt: fyld pådrigt walm.

Måndag 20. Trösk och mulet med sparska tegnbjör, och en WNW å
NW wind; samt Variab: Brakke 4 ft. Öst: Carous, ut
Backen efterut, at fe Skeppet afterlastigt.

Tisdag 21. Lyfte wans Orkane och konte Erisa Segel; så elst
Om morgon friskare utte med tegnbjör, & Variabilt.
emot middagen afog: wind, med små tegnbjör. Det
Eng: Skeppet S: George, gick under segel ifrån Erisa
Öland, men wor Obligerad koma in igen för Trösk
wider & Variab: wind, tillika med första Ligan. Om
middagen k. 12 koms wi till ankare wider Erisa Öland
på 3 ft. mudder & för land. De Fäwa kuswä bar SW 1/4 S.
den S: kelt af Erisa Öland, SW 1/4 och den Nord: af S:
N 20: & Eken af S:, NW 1/4 W. ungefär 1 milld af og.
Skeppet Längt after, 22 2 foth.
S: för " 21 foth, A Sumb.

Resepet Printz Carl, från Java

1. K. 1. (over) vind. Onsdag d. 22 Januarij.

1.
2.
3.
4.
5.
6.
7.
8.
9.
10.
11.
12.

Liten Br. S. Soult. med Lina kegnar,
& Variab. vind. Sätte inn was Bått.
Fogad boren = kr. stigen. Fingis några
Javaer om bora, som hade Skyggnador.

Mass pelt med deifw. molybden i bland
Lina kegnar.

1.
2.
3.
4.
5.
6.
7.
8.
9.
10.
11.
12.

2 2 SW. NW.

Modera vind med halfklar Himmel. Lyfte
arek: & kom under segel. Då vi sätte in
was Egheloup. På iakttag med Silbag.
Pult. & kegn ibland. Lestade yttre alla Klippor
af Brinn Gled WNWaf & piken af 10, NW 40,
& Java kuffewad 10. 1 a 1 i Lage.
12 Bar Java Gufwud NWaf, & Likan af
Brinn Gled NW 40. Beredat Sagel
Klötur, & Lese Sagles arek: smellan Dakt.
Fazit min Sept. 10. Java kuffewad 10 Lat.
6. 50. S. & Long. 109. 11. W.

13. 37 Mr. E. Phogge med piltigen fr. Java kuffe: ar

Course	B. N. of Lat.	Depts.	Diff. of Long.	Obs. Lat.	R. Lat.
1. 10. W.	110.	1. 04. S.	3 1/2 W.	109. 40.	8. 34. S.
Med. fr. Java	Long. fr. L. & Long. fr. Java.				Narvation
33. W.	108. 38. 00	34. W.	N. Satta arbeta hater till		37. NW.

Jeth Kapo Bon Esperance 1752

N.º	Coors.	wind.	Notis
1. 66	SW	NW	Torsdag: 23 Februarj
2. 66	SW	-	Grikk (vult.) med waekt. wader & dijsz kori- kant. Satte Ofwen = 8 under L. S. fö.
3. 64	-	WNW	L. B. K. 2 Fava höfvid NW 11 w
4. 65	SW	-	12 Legraf. Akkade in Progtlag till Louvord
5. 65	SW	Varial.	Satte an 20 En By med några Regndroppar,
6. 6	-	WTS	under L. S. fö.
7. 47	-	-	-
8. 45	-	-	afslag: wind med spinnklost & dijsz luft-
9. 3	-	-	-
10. 25	-	-	Skifvande moten & Regndroppar.
11. 22	SW	W	-
12. 23	-	WNW	Den wind med waekt. wader,

1. 24	-	-
2. 24	-	-
3. 22	-	-
4. 22	-	-
5. 2	-	-
6. 22	-	-
7. 3	-	-
8. 22	-	WN
9. 35	-	Var: lin
10. 35	S	S. till WTS
11. 2	SW	W. W. SW
12. 3	SW	-

Den wind och wader med en fewas rese fö.
 I dagningen 7. Leijon after ut.

Liten Loring af wind med en SW dyring.

Waekt. wader med tillag. wind, satte
 L. S. fö

Byachtigt med kegn & afslag. wind 20
 L. S. By ar med kegn & liten wind.

Di. N.º 90. M. S. Logg

Coors.	Di. N.º	Di. af Lat.	Depart.	Di. af Long.	Di. Lat.
1. 16 W	36.	45. S.	10. W.	11. W.	9. 12. S.
2. Lat. N. S. 4.	Var	Long. 4. L. 2	Long. fr. Hava	N. Delta	Navigation
9. 9. S.	43. W.	108. 27. 07.	4. W.	höjer till 2. 24.	5. NW.

Skippes Lintz Carl, ifrån Jäva,

Dag.		Coors.	Wind.	Freeday: 24	January.
1	14	SSW	W. W. N.	Liten lering af vind, med blycklig luft.	
2	2	-	-	I Solgängen Sag J. Lönin N. W. N. N. E.	
3	2	-	-	L. S. S.	
4	13	-	-		
5	13	-	-		
6	12	-	-	mått full med skifv. moln & blixtring	
7	12	-	-	i N. O.	
8	12	SSW	W.		
9	13	-	-		
10	12	-	-		
11	12	-	-		
12	12	-	-	De vind och väder med blixtring i N. N. W.	

1	12	SSW	W.		
2	11	-	-	En By med tegn.	
3	11	-	-		
4	3	SSW	-		
5	14	SSW	W. W. N.	Liten vind med skifv. molnlyfva. Satte in vant och tvanpasskare, och lade afvira emellan deck, under betyggen.	
6	14	-	-	mått full med djup. Horiz. Lant	
7	16	SSW	Variab	Lade köl ifrån mejsarsköp i midskjops Öpe Skallet. Sag Skippes ifrån Sjöggen S. af. Liten vind, med di- Sag Horiz. Lant, & en SW. dyning	
8	15	Skw.	-		
9	13	Skw	W.		
10	15	-	-		
11	14	SSW	-		
12	2	-	-		

Sept. 26 M. S. G. Logg

Coors.	Dist.	x af Lat.	Sept.	x af Long.	Obj. Lat.
R. Lat.	Mid. G.	Long. f.			Variat.

Mieppet Linné Carl, ifrån Java

N:o	Dag	Wind	Wind	Observation
1	25	NO	SWW	Löndag d: 26 Januarij - Liten Br: S. Vindh: med dejig luft, & parck warma.
2	23	SSO	SW	
3	4	SSO	NO	
4	33	-	SW	J Solgängen G. Lijon W: af och det
5	25	SSO	variab	J Hokenstha Skep: NOO
6	23	SSO	NO	
7	14	SSO	variab	
8	12	SSO	meff stekt	Tiok Hon Löst all und med deifsa
9	12	SSO	SW	mola
10	1	SSO	variab	J wind med Tiok wader och
11	1	SSO	-	parck Blixtring all undt - Gult
12	1	WZS	-	Spou pag. meff stekt med lag och dej luft. Smatt dagg legu, samt Blixtring & ettel efterunder. Regn & Blixtring.
1	1	WSW	-	
2	12	W	variab	
3	3	WSW	-	J Sagnisen Hokenstha Skep:
4				J aftu ut. Tiok wader med
5				smatt regn.
6				
7	12	SWW	NO	J wader och liten luft af wind.
8	13	SSW	-	
9	56	SWW	variab	Borjade & Blasa friskt med svart
10	24	SW	NW	regn. in alla Sma Segel. Klara de
11	25	SSW	WSW	oppisen, satte till alla Sma segel
12	2	SW	-	Pr: S. Vindh: med Tiok wader & regn.
12	42	SWW	W	

Dist: 50 N: S. Long

Coruss	Temp	Lat	Temp	Lat	Temp
11:00 off	38	37 S	7:00	7 off	00
R. Lat: 10:38 S	40: W	42 W	108:30 off		Variation 4° NW

Sth. Cap. Bön: Öperance 1752

1. 35	SW.	WTS.	Måndag: 27 Januarij.
2. 84	-	-	Liten vind med främülen luft. Smatt.
3. 34	-	-	Duggregn & en skvar Sev. dyning. Skold
4. 35	-	-	och mull med smatt regn.
5. 42	SW.	WTS.	vid solens utgång Koleriska Skep: NNO
6. 42	-	-	id af.
7. 51	SW & W	W.	Frikt Couet. med tiotals wader & smatt
8. 53	-	-	regn.
9. 4	SW & W	W & NW.	afreg: vind. En Dög med kort regn.
10. 25	SW & S.	-	-
11. 5	SW & W	-	-
12. 6	-	-	Frikt Couet. med drifv: moln

1. 64	SW & S.	-	L. Couet. med smatt regn; in 1 ^{sta}
2. 62	-	-	af. i 2 ^{da} Th: S.
3. 55	-	-	-
4. 51	-	-	afreg: vind med främülen luft, &
5. 22	-	-	smatt regn. Satte till Ofvord = 2 urber
6. 3	-	-	L. S. Sag Koleriska Skep: N. D. af.
7. 4	-	-	Liten Br. S. Couet. med drifv: moln.
8. 42	-	-	Satte Ofvord = L. S. af. 1 ^{da}
9. 46	SW.	NNO.	Felkay: vind med mulle wader, &
10. 53	SW & W.	-	regos duggregn. Skiff Couet. och
11. 7	-	NNO.	Dögskickig luft. Ofvord L. S. för 2 ^{da} urber.
12. 7	-	Varial	En stark regnby

Ref. 114 M. S. P. 1752

Reis.	Lat.	Long.	Sept.	Long.	Lat.
1. 22 W.	108.	140 S.	40 W.	40 W.	00.
R. Lat.	mdfr. Havet	mdfr. Havet	2. juli 7.		Variation.
12. 18. S.	1. 20. W.	1. 22 W.	107. 50. 0/10		4. NW.

Kleppes Lønbe Carl, ifraa Fava,

Kl. / Vind		Thisdag i: 28 Januarj	
1-4	Stv. NNO	Varieb: wind	med Coult med tegl och en
2-1	SNO	Varieb	Regulair St. Liten loing ofvind
3	Stv.		
4-4	SO	Varieb	Sag G. Leijn Sofu & Hollandskag
5-3	SOSt.	SWSt.	Stag. Notoio. Ofvassag westvandt
6-3	SOSt.	Varieb	
7-3	WSW.	S.	
8-1	WSt.	St.	afteg wind med Trocke Hon Pont.
9-1	WSW.		
10-3			En By med Sonett Regn.
11-4	SWSt.	Varieb	
12-3			meff Stiel med Tiock wader, & smatt dugzlagu.
1-3		Stv.	Med. Ofvandt Ofvandt
2-3	S.	Varieb	En By med Regn.
3-4		Stv.	
4-1	SO.	SW.	Liten wind med Trocke Byachtig luft.
5-1			& en By dyning.
6-1	SOSt.	Varieb	
7-1			Ofvassag westvandt. Frigt Coult?
8-1	SOSt.		med stikande Regn.
9-2			
10-2	WSW.	WSW.	
11-5			En S. Coult. med drifv. moln
12-4	WSW.		

Coors.	Diff.	x af Lat.	Sept.	x af Long?	Obj. Lat.
1. 34 W.	21.	17. S.	12 W.	12 W.	oo.
2. Lat.	W. 32 W.	17. S.	107. 38.		Variektion
12. 25 S.	4. 32 W.	17. 34 W.			40 SW.

Upp till Cap Leon's Esperance 1752

1. 3 5	Wt Sd. S.	Onsdag: 29 Januari
2. 3 5	WdW.	moderat vind med wack, wader & desig
3. 3 3		Jon-Lott. Sog wad hangwind rep, for
4. 3	WtS. SW.	Lade opp hi Bergwand for fackmassen.
5. 2 4		aftag: wind med S. wader.
6. 2 3		af Solens nedgang J. Lejon N. af, W. af
7. 2 1		Skendfka Skep: W. af, W. af, S. af
8. 2		Nordw. af.
9. 2 5		S. wind med Skifwade mola.
10. 2 5		
11. 2 5	W. SW. SW. S.	Torsdag: wind med wack: wader.
12. 3		

1. 3 1		moderat vind, med skifwade mola, phyar,
2. 3 3	W. SW.	
3. 3 4	SW. W. S. 40.	
4. 3 4	SW. S. 50.	
5. 3 2		Dr. S. Coulti med desig luft. satte
6. 3 2		Sog anskuret, Sogd Strom anskuret
7. 3 6		in af sidan, packade af, & Lade emellan
8. 3 2	SW. SW.	daek. satte Skykens i Skant for
9. 4 3		Varj Skeps.
10. 4 4		
11. 4 3		
12. 4		Torsdag: wind med wack: wader.

4480 N. B. 1752

Cours	Diff.	Lat.	Depart.	Long.	Dist.
N. 9 2 W.	78.	10 N.	1. 17. 00.	1. 18.	12. 25. 00.
D. Lat.	Med. Spana	Long. fr. Spana	32 fr. Lat.	Variation	
12. 57. S.	2. 49. W.	2. 52. 00.	106. 20. 00.	4. NW.	

Recepter Linné Carl, ifrån Java,

Time	Wind	Direction	Notes
1. 23	SW	SWO	Torsdag: 30 Januari - Nacht: wader med Br. S. Soucki.
2. 53	-	-	
3. 53	-	-	
4. 54	SW	SWO	Eng. Shep. 10:20, 4:5 Legsaf. ut G. Legin, in Sichte after ut
5. 54	-	-	
6. 6	-	-	
7. 6	-	-	
8. 3	SW	SWO	
9. 24	SW	SWO	
9. 53	-	-	
10. 55	-	-	Freitag: wind med Stort wader & Smått duggregn.
11. 6	-	-	
12. 6	-	-	

1. 54	-	-	
2. 55	-	-	
3. 53	-	SWO	
4. 52	-	-	
5. 54	SW	SWO	Söndag: wader med moderat Soucki Pate unda L: S. for, & Ofven L: S. after.
6. 53	W	SWO	
7. 53	-	SWO	
8. 53	-	-	
9. 57	-	-	
10. 45	-	-	
11. 45	-	-	
12. 41	-	-	

Sept. 131 Ny B. Shep

Time	Wind	Direction	Lat	Long	Notes		
1. 65	W	SWO	56. S.	1. 58. W.	2. 1. W.		
Obs Lat	Lat	Mid Sp	Paral	Long	fr Java	Sp. Li. C.	Varial?
17. 20. S.	13. 21. S.	A. 27. W.	4. 53. W.	104. 19. Op.	4. 1. W.		

Full Cap Bön' Ypperarne. 1752

1.53	WSW.	10TS.	Fredag: 31 Januari
2.53	-	-	moderat souet: med wack. klackwader.
3.53	-	-	latte opp et Borgward till, om S. B. på
4.51	-	510.	Fackmaffen.
5.52	-	10TS.	
6.54	-	-	
7.55	-	-	Tilltag: wind med deifwase mols och
8.56	-	-	dijig löft.
9.54	-	-	
10.54	-	-	aftag: wind med wack. wader.
11.57	-	50.	
12.43	-	-	Tilltag: wind med deifw. molyghar.
1.45	-	-	
2.5	-	-	
3.5	-	-	
4.45	-	1010.	Pr. S. souet: med wack. wader: och till =
5.5	-	-	Stagande souet. Skarut de ge:
6.46	-	-	Skormat, Pragar och Sogglentor,
7.52	-	-	& in nya rjen.
8.51	-	-	
9.53	-	-	
10.56	-	-	
11.56	-	-	Wack. wader med moderat souet
12.55	-	-	

Dist: 127 1/2 f. h. g. h. g.

Periw.	Dist:	af Salt:	Dep.	af Long:	af Lett:
WSW.	127.	48. S.	1.57. W.	2.1. W.	00.
R. Lett.	Mid. Maas.	long. 3. f. f. f.	2. 1/2. S. S.	Variation.	
14. 8. S.	6. 44. W.	6. 54. W.	102. 18. 00.	4. NW.	

Nieppel Lintz Carl, ifrån Fava,

Lördag: 1 Februarij		
1.5	WSW.	10
2.5	-	-
3.5	-	-
4.51	-	-
5.52	-	-
6.53	-	-
7.5	-	-
8.43	-	-
9.41	-	-
10.43	-	-
11.43	-	-
12.4	-	-

Br. S. Coult. med wack: klät wader.
 Satte en fiske - L^e B^org - & f^ot -
 Hargwan, om L^e B^o H^oll
 Auktion på afledne Häfmeslaren
 Jean Häbirs gavelåterförs. af -
 tag: wind och p^ornklät -
 Inoöret wind, med L^e wader

1.33	-	-
2.33	-	-
3.32	-	-
4.32	-	-
5.4	-	-
6.46	-	sof. s.
7.52	-	-
8.52	-	-
9.46	-	-
10.42	-	-
11.42	-	-
12.43	-	-

L^e waderlek.

Tillag: wind med halfflen H^oll
 H^oll bergmetor och k^oppor ifrån
 mellan dack, och gjordt C^ont.
 Wack: nog samt wader med liten
 Br. S. Coultie

D^o 108 N. E. Sp. L^eg

Course.	Dist ^o	x af Lat ^o :	Depart. x af Long ^o :	Obj. Lat ^o :
L. 68 ^o W.	100'	41. S.	1.40. W.	1.44. W.
C. Lat ^o :	M ^o dy. Fava	Long ^o Fava.	D ^o fr. di. E.	Variation
14.49. S.	8.24. W.	8.38. W.	100.34. 0/1	4 ^o NW.

Till Cap Bon' Esperance, 1752.

Time	Course	Wind	Remarks
			Söndag: 2 Februarij
1.44	WSW	so+ ^a	moderät vind med wack: blånt wader.
2.44	-	-	Se wind och wader.
3.44	-	-	Af tag: wind med drifwader mola.
4.4	-	-	Se wind och wader.
5.34	-	-	
6.34	-	-	
7.32	-	-	
8.32	-	so+	Se wind och wader.
9.33	-	-	
10.4	-	-	
11.44	-	-	Tisdag: konst: med drifw: mola.
12.46	-	-	
1.52	-	so+	Se wind och wader.
2.55	-	-	Snisk Byachtig luft och konstie, och
3.6	-	-	noget konat regn.
4.6.1	-	-	
5.6	-	-	
6.6	-	-	Se konst: med blånt wader.
7.6	-	-	
8.6.2	-	so+	Course: Crig: 180W. Drift: 115.
9.6.1	-	-	Af Lat: Crig: 19. S. Dep: 153W.
10.6	-	-	
11.6	-	-	
12.6.1	-	-	Se wind med drifw: mola slyg

Dep: 120 N: 6: 10 Log

Course	Drift	Lat	Depart	Long	By-Latt
1.68W	120	45. S	1.57. W	1.57. W	15.8. S
L: Lat: 10. 17. W. 10. 35. W 98. 37. 4. NW.					
M: 10. 17. W. 10. 35. W 98. 37. 4. NW.					
Variation					

Regnet Lintz Carl, från Java,

1	4.6	WSW	OSO.	Måndag, d: 3, februarj-
2	6			Br: S. Coust med klar Himmel.
3	5.6			
4	5.4			
5	5.3			
6	5.1			Veck: vada med spierklant.
7	5			
8	5.2			Veck: vada med tilltag: vind.
9	5.4	W + S $\frac{1}{2}$ S.	Varial:	
10	6.3	W + W.	S + O.	Ryachtigt med Varial: nu L. S. afton, & försen L. S. fö.
11	4	W + S.	Nu: till S.	
12	3.4			Aftag: vind med muler Himmel.

1	4.3	W + W $\frac{1}{2}$ W.	S?	En By medregn. Satte till under L. S.
2	4.4			
3	2.4		Varigbl	Tiokat Ryachtigt med Smatt regn.
4	5.2		Op.	
5	6.1	W + S $\frac{1}{2}$ S.	Varial:	En By med Smatt regn & tilltag: vind.
6	6.1	W + W.	SO.	Snitt Coust: & grämula luft. Satte
7	6.3			afven L. S. afton.
8	6.2			Ryachtig luft, och S. Coustie.
9	6.4		S + O.	
10	6		Var: till S.	
11	5.4		S + O.	
12	4.5			Aftag: Coust: med Byar och regn

Regn: 131 Regn: 131

Corros.	Widde	raf. Lat?	Dejt:	raf. Long?	Obf: Lat?
Corr: S. 73. W.	12.9.	38.4.	2.4. W.	2.8. W.	15.46. S.
Lat: Lat.	Widde: W.	raf. Lat.	Dejt: W.	raf. Long:	Obf: Lat:
15.50. S.	12.27. W.	12.43. W.	96.29. Op.	4. NW.	

Time	Wind	Temp	Notes
10. 61	SW.	50°	Thisdag 4 ^{te} Februarij. Frisk vind: med delvis moln. Skyar.
2. 62		Var. till 50.	
3. 62		50°	
4. 61			De vind och betydlig luft med nagra lagna droppar. Främmlen luft och en Oregulär
5. 60	Varia:	50.	Si. nu öfwa - L. S. efter.
6. 60			
7. 62			
8. 64			Thetagsvind med sparsklåd, och en Si från Jern.
9. 66			
10. 66			
11. 66			
12. 66			Frisk vind: med delvis moln.
1. 66			
2. 64			De vind: med sparsklåd.
3. 63			
4. 63			
5. 63			
6. 63			
7. 64			
8. 64			De vind: med klåd wader
9. 62			
10. 62			
11. 61			Frisk vind: med wack. klåd wader, & lwig Skänköd
12. 60			

Sept. 154^{te} N. S. G. G. G.

Course	Dist ^o	Lat.	Depart.	Long ^o	Obj. Dist.
Course. 71. W.	152.	50. ✓	2. 24. W.	2. 30. W.	16. 36. ✓
L. Lat.	M. S. S. S. S.	Long. S. S. S.	Dist. L. S.	Variation.	
16. 43. ✓	14. 25. W.	15. 13. W.	93. 59. 07.	4. NW.	

Miejspet L. rentz Carl, ifran Fava.

1. 64	Wsw.	wind.	Onsdag: 5	Februarij
2. 63	-	SO.	Frisk Coult. med dellig Horisont.	
3. 65	-	-		
4. 63	-	-		
5. 62	-	-		
6. 64	-	-	Tillag: Coult. med spira klart.	
7. 64	-	-	Bjachtigt med regn. Fick spira -	
8. 71	-	Variable:	L. S. affu.	
9. 73	-	see		
10. 73	-	oro.		
11. 73	-	-	Styff Coult. med siktad wader &	
12. 81	-	-	Bjara.	

1. 82	-	-	Tillag: wind med drifw: mols.	
2. 83	-	-	Bölepe friskt med Bjara	
3. 84	-	-	Styff Coult. med drifw: molsch:	
4. 86	-	-	Styff Coult. med spira klart.	
5. 83	-	-	wader och dellig Horisont. Strök	
6. 83	-	-	gaffeln. Satt en stor flanz + Borg	
7. 84	-	-	& Bäckflanz, samt Boran flanz	
8. 86	-	-	Bovens L. S. Skot Sprang. och de	
9. 84	-	-	L. S. att skias in ett nytt. Frisk	
10. 84	-	-	Coult. med dellig luft & Bjara.	
11. 82	-	-		
12. 82	-	-		

Sept. 185 N. B. C. Lagg

Cours.	Dist.	x af Lat.	Depart	x af Long.	Obj. Lat.
183. w	185.	11; S.	2. 50. W.	2. 58	17. 45. S.
L. Lat.	N. B. Fava	Long. Fava	L. B.	Variant.	
17. 47. S.	17. 35. W.	18. 11. W	91. 1. 07.	3. 24. W.	

St. Cap Bon Esperance - 1752

Stund	Winds	Temp.	Remarks
1. 84	SW.	1040.	Forsdag: 6 Februarij -
2. 97			St. Coult. med wack: wader, och
3. 92			dijg Hogibont, Sand drifis: motafgar.
4. 97			St. wind, med klart wader. Sätte
5. 85.			1/2 Spira - L. S. för.
6. 83			Jarist: 1/2 ampp 3: 18. } NW.
7. 8			1/2 p. atain: 3: 10. }
8. 8			St. wind, med drifis: mola. Blasket
9. 75.			pe nacken af Spira L. S. Spira Sprang,
10. 77	SO.		ku seglet, och gjorde klart igen.
11. 77	SO.		
12. 74	SO.		Frisk Coult: med wack: flämsklant.
1. 87			
2. 82	SO.		
3. 84			Sollag: wind med St. Gallet för St.
4. 97			L. S. för, Sprang, Skan in ett annat
5. 85			igen. Sätte St. Spira - L. S. after
6. 83			och för.
7. 83			
8. 8	SO.		
9. 73			Moderat Coult: med wack: klart
10. 72			wader.
11. 76			
12. 74	SO.		St. wind och wader

Diff. 196 M. S. Logg

Con	Winds	Diff.	Lat	Depart.	Lat	Obst.
1	70. 10.	193.	1. 5. S.	3. 1. W.	3. 10. 10.	18. 50. 10.
2	Lat. 18. 58. S.	18. 36. W.	21. 21. W.	37. 51. 07.	4. NW.	Variation.

Nicopet Linkö Carl, ifrån Java,

D. N.	Coors.	Wind.	Observation
1. 73	NSW.	1075	Freitag 7 Februarj -
2. 73	-	-	Br: S. Coult: med wack: wader.
3. 73	-	-	-
4. 74	-	-	Frisk Coult: med spicabeland och skiff- wader mola.
5. 74	-	50.	-
6. 73	-	-	Variat: p: med: af Altim: & ampf. 3. 39'
7. 72	-	-	p: 20' 3. 42'
8. 73	-	-	-
9. 73	-	-	En halv Dy medregn. NW.
10. 74	-	-	Stalle nu Spore L: S: after
11. 73	-	Variat	-
12. 73	-	still	Dygachtege med smatt regn.

1. 7	-	St 2	En halv Dy med Swoet Regn -
2. 63	-	NSW.	-
3. 68	-	NSO	-
4. 61	-	NSO.	Dygachtege med smatt regn och Frisk Honikont.
5. 7	-	-	-
6. 76	-	-	Tillbag: wind med framuler luft.
7. 83	-	-	-
8. 84	-	NSW.	-
9. 82	-	-	Frisk Coult: med dijig luft -
10. 82	-	-	-
11. 76	-	-	-
12. 73	-	-	Br: S. Coult: S: wadulik -

Dist. 179 m. S. plagg

Coors	Dist.	x af Lat.	Sept.	x af Long	Off Lat.
Coors 40° W.	177'	1° S.	2. 46. 00.	2. 56. 00.	19. 50.
R: Lat.	mskr: från Longfr. från	20 fr. di. 3.	-	-	Variat:
19. 57. S.	23. 22 W.	24. 17 W.	84. 55. 00	-	4° NW.

Till Cap Bon Esperance, 1752

Time	Wind	Wind
1. 8	WSW	SO
2. 44	-	-
3. 76	-	-
4. 76	-	SO
5. 84	-	-
6. 82	-	-
7. 82	-	-
8. 8	-	-
9. 76	-	-
10. 74	-	-
11. 72	-	SO & O.
12. 72	-	-

Lördag: 6 Februarij
 Frisk Coult. med wack: klard wader
 & dejig Norrkont. Säger Tropik-
 fegell. So wind och wader, satte
 Spen L. i: after.

Trelag: wind med spien klard och
 klardwader molarphyen.

1. 74	-	-
2. 64	-	-
3. 64	-	-
4. 64	-	-
5. 64	-	-
6. 74	-	-
7. 34	-	-
8. 24	wind	-
9. 56	W & S.	Var. till
10. 56	W & W.	SO & O.
11. 54	-	-
12. 54	-	-

affag: wind med L wader och
 satte an forward, L spargward och
 backfag.

Nacht: wader med Br. S. Coultie.
 L wader med en liten regoby.
 satte an Bogspagen och gjorde
 rest emellan dack. Trelag:
 wind, med dejig Norrkont

Sept 16 40 N:o 6 Logge

Comms	Liiv	x af Lat.	Sepp.	x af Long.	Op. Lat.
1. 69° W.	167.	1. S.	2. 37' W.	2. 47' W.	20. 47'
L. Lat. M.D. Jiva.	Long. Jiva	52° J. Li. & P.			Variation.
20. 50. J.	25. 59. W.	27. 4. W.	82. 8. Op.		W. & NW.

Micjonne Linné Carl, ifran Java,

Time	Wind
1. 69	10
2. 64	
3. 66	
4. 62	
5. 64	10 to 0
6. 71	
7. 72	
8. 74	
9. 71	
10. 65	
11. 65	
12. 7	0 to 0

Onsdagen 9 februari:
 Bor. S. Coult. med ofvaderis: moln
 & smatt regn.
 Bjuktlig luft.
 Frisk Coult. med spian klard.
 aftag: wind med deris: moln -
 Frisk Coult. med spian klard.

Time	Wind
1. 65	
2. 65	0 to 0
3. 66	0 to 0
4. 71	
5. 69	
6. 63	10 to 10 N.
7. 56	
8. 53	0 to 0
9. 53	10 to 0
10. 51	
11. 53	
12. 5	0 to 0 N.

moderat Coult. med wack: wader.
 Variat. p: amf. 6: 30. N.W.
 aftag: wind med wack: wader och
 stigt. Nor. 20. Sutte ofver
 med. L. S. om 12.
 Liten Bor. S. Coult. med klard
 wader. Sagen Tropique fagel

Dist. 164 to 165

Source	Dist. N.	Dist. W.	Dist. E.	Dist. S.	Dist. W.	Dist. E.	Dist. S.
1. 66. W.	150'	1. 1. S.	2. 18. W.	2. 28. W.	21. 48. S.		
2. 55. S.	28. 17. W.	29. 32.					

Till Cap Bon Esperance

1752

1. 46	W.S.	OTN.	Kamag. 10 Febrary
2. 44	-	-	moderat souet. med wack. wader. Slag
3. 44	-	-	undan den g. Fätker, och en ny wader
4. 44	-	-	Skar in nya nackgårdingar. Slag undan
5. 51	-	-	det gamle fms. och ett batere undan.
6. 5	-	-	Skar in nya Bultgårdingar. Tichag.
7. 5	-	-	wad. d. wader. Slag under ett nytt Kr. B.
8. 51	-	-	
9. 54	-	off.	Stakte ned L. om S. B.
10. 54	-	-	
11. 53	-	-	
12. 52	-	-	Offlag. wad, med wack. wader och
			drifw. molarehyar.
1. 5	-	-	Skiftade MS. med det bästa af de
2. 5	-	-	g. Sätte L. S. om S. B. affter
3. 45	Var. ti off.	-	och för. Skar in en ny Rorsälja.
4. 49	off.	-	Skiftade stoffgel med det bästa
5. 44	-	-	Järd. G. med. af 2 ^{de} aktim. 17. 46.
6. 42	-	-	Segelmakaren Empjatt laga
7. 41	-	-	de g. Seglen.
8. 44	-	-	
9. 5	-	-	
10. 52	-	-	
11. 51	-	-	Offlag. wad med wack. wader
12. 3	-	OTN.	

Dep. 116 M. B. L. S. L. S.

Conrt.	Dist.	x of Lat.	Dep: x of Lat.	Off. Lat.
Conrt. Th. W.	114.	29. S.	1. 51. W.	27. 17. S.
R. Lat. S. W.	114.	29. S.	1. 51. W.	27. 17. S.
22. 23. S.	30. 8. W.	31. 32. W.	57. 40. Off.	6. 6. S. W.

Sheepet Lrintz Carl, ifrån Gäva,

1.4	W. S.	050
2.46	-	-
3.52	-	1050
4.53	-	-
5.53	-	-
6.61	-	-
7.64	-	-
8.65	-	-
9.63	-	-
10.6	-	-
11.54	-	-
12.54	-	-

Onsdag d: 11 Februrij
 Liden i väd med vack: väder.
 Tillag: Br: S. Coult: i nær L: S.
 om S: B: 2
 Variat. p: W. 17. 40. NW.
 Frisk br: S. Coult: och skinn
 kläd.
 Affag: i väd med vack: skinn kläd.

1.53	-	-
2.52	Variat:	-
3.5	W. S.	-
4.5	W. S.	-
5.45	W. S.	-
6.46	W. S.	-
7.61	W. S.	-
8.6	W. S.	-
9.54	-	-
10.53	-	-
11.52	-	-
12.52	-	-

Drifvande motus S: vädulik.
 Moderat Coult: med dejig luft
 Br: S. Coult: med kläd väd

Sept. 132 Mj. S. L. 100

Course.	Dir.	Lat.	Long.	Dir.	Lat.	Long.
L. 72. W.	1 1/2 E.	41. S.	L. 7. W.	L. 18. W.	22. 55. S.	
R: Lat.	Mj. Gäva	Long. Gäva	20 p. L. S.		Variat.	
22. 58. S.	32. 15. W.	77. 56. W.	75. 22. W.		8. NW.	

With Cap Don's Experience 1752

Hours	Wind	Observations
1.51	Sts.	Onsdag d: 12 Februarj -
2.5		Br. S. Coult: med wack: klar wader.
3.52		
4.54		
5.54	Sp!	Frisk Coult: med spieret klart.
6.56		
7.62	Sts.	Skifwande moly med Regn.
8.65		
9.66	variab	
10.68	Sts.	Maede nu efter L: S. after.
11.6		Byg udlyst med Frisk Horizont.
12.55	Sts.	En Byg med Regn & Variab: wind.

1.53	variab	after: wind med moly. Lette off.
2.43		
3.61	Sts.	L: S. after.
4.64		Skiftet Coult: med spieret klart.
5.66		
6.71		Variab: S. med: af: a tim: 10: 23' NW.
7.73		
8.7		Frisk Coult: med dejig luft -
9.66		Lette anden del af G. sk. wanter,
10.71		& borgwanden. moderat Coultie
11.7		med dejig luft.
12.64		

Di. 4. 149 Mr. S. S. S. S.

Course	Di. N.	x of Lat	Dep.	x of long	Ob. Lat.
Com. S. 81. W.	14.7	23. S.	2.25. W.	2.38. W.	23. 18. S.
R. Lat.	14. 47. S.	Long. 36.	2. 47. S.	2. 47. S.	Observation variab.
23. 31. S.	34. 40. W.	36. 28. W.	72. 44. W.	8. 40. NW.	29. S. W.

Micropet Printz Carl, ifrån Java,

Uhr.	Winds.	Wind.	Observation.
			Torsdag: 13 Februarij.
1. 55	W/2S	050	Br. S. Couet. med wack. wader.
2. 55	-	-	
3. 6	-	-	
4. 6	-	-	
5. 7	-	-	
6. 7	-	-	
7. 71	-	-	
8. 7	-	-	wack. man luff.
9. 73	-	-	Sickay: wind med byskellig luff.
10. 8	-	-	Stök gafeln.
11. 81	-	-	Frisk Couet. med drifw. mola + schjan nu efter L. S. after.
12. 81	-	-	
1. 83	-	-	Late efter L. S. after.
2. 8	-	-	
3. 8	-	-	
4. 75	-	-	Sickay: wind med djig luff.
5. 76	-	-	Variat. G: 2 = Abim. 12: 38' 2 NW: D: 12: 52' 0
6. 8	-	-	
7. 8	-	-	
8. 76	-	-	Slog ned 4 halfliggare uti Bordblinet.
9. 76	-	-	
10. 75	-	Op.	
11. 73	-	-	En Bg med regn.
12. 73	-	-	Stöpt wader med smatt regn.

Dist. 178 Mig. 6. 7 Logg.

Winds.	Dist.	Kaplat.	Separat.	Kaplong	Oly. Lat.
S. 74. W.	178.	59. S.	2. 51. W.	3. 51. W.	000.
R. Lat.	Med. Java	Long. fr. 0 =	02 fr. L. 2	Variat.	
24. 7. S.	370	41. W	39. 35. W	69. 47. W.	11. NW

Till Cap Bon' Esperance 1752

Freitag: 14 Februarj

N.	Hours.	Wind.
1	6 1/2	OSO
2	7 1/2	OSO
3	8 1/2	-
4	8 1/2	-
5	8 1/2	-
6	9 1/2	OSO
7	9 1/2	-
8	8 1/2	-
9	8 1/2	-
10	8 1/2	-
11	8 1/2	OSO
12	7 1/2	-

moderat Couet: med mulet wader,
 & smatt egn. Tillag: wind med
 Klatt wader & dejig Hon: Lort. Of-
 L. S. Skot after Sprang, nu L. S. och
 Skar in ett annat igen. Se wader,
 satte Ofwa L. S. after. Skiff: Couet:
 med wack: wader, och deifw: mola-
 selgan.
 Se waderlek.

1	7 1/2	-
2	7 1/2	-
3	6 1/2	-
4	6 1/2	-
5	6 1/2	-
6	7 1/2	-
7	8 1/2	-
8	7 1/2	-
9	7 1/2	-
10	7 1/2	-
11	7 1/2	-
12	7 1/2	-

after: wind med deifw: mola-
 flacka.
 Of: uktigt med smatt duggregn.
 Of: ikt Couet: med deifw: mola-
 Tillag: wind med wack: wader
 & dejig Hon: Lort

Di: 184 Mj: S. g. g. g.

Cor.	Wind.	Dir.	x af Lat.	Dep.	x af Long.	Obj. Lat.
S.	77° W.	179'	3 1/2° S.	2:56. W.	7:12. W.	21.26. S.
R. Lat.	M. S. Java	Long. fr. 50	40° N. Li. 2.	Nariaki		
25.4. S.	40.27. W.	42.47. W.	66.25. Op.	13. N. W.		

Till Capo Bon' Esperance, 1752

N. N. Goude wind.		Pondags: 16 februari
1. 8	SVS.	moderat kall: med vark: kallt
2. 8		wader
3. 82		
4. 64	SO.	
5. 66		
6. 66		Variat. p. ampp: 17: 15. 1
7. 62		17: 5. } NW.
8. 64	SO TO.	p. azim: 17: 46. } affayande
9. 54		wader med
10. 53		peinkallt.
11. 54		
12. 54	SVS.	L. S. Goult. med kallt man lufft.

1. 5		
2. 45		
3. 43	Op.	
4. 43		Affay. wind med L. wader.
5. 43	SVN.	Latta L. S. ampp. B. after 8. for.
6. 44		Variat. p. ampp. 19: 51. 1
7. 44		p. azim: 20: 3. } NW.
8. 44		
9. 46	Variat	En liten by med smetta luga
10. 46		
11. 51		
12. 45		moderat wind med vark kallt
		kallt wader

Sept. 29 Ny: S. G. Logg

Coast.	Sept.	kap Lat:	Sept:	kap long.	Opp. Lat.
26. 6. w.	125.	50. 1.	1. 54. w.	2. 7. w.	26. 35. 1.
R. Lat.	Opp. Gava	long. Gava	Opp. L. 3	Variation	
26. 46. 1.	44. 55. w.	47. 42. w.	61. 30. 0p.	17: 17: 40. NW.	

Skjæppe Luitz Paul, ifraan Tava,

1. 5. 3	W. S.	0. S. N.	Måndag: 17 Februarj:
2. 5. 3	---	0. S. N.	Br. S. Couet. med dijs Luft
3. 5. 5	---	---	---
4. 4. 3	---	0. S. N.	---
5. 4. 1	---	---	---
6. 3. 6	---	---	Variat. p. Altim: 17. 58. } NW.
7. 4. 1	---	---	p. ampt: 18. 8. }
8. 4. 1	---	---	Liten Br. S. Couet. med p. ien klar.
9. 4. 2	---	---	---
10. 4. 4	---	---	---
11. 4. 2	---	---	---
12. 4. 1	Variab.	---	af Mag. vind med en liten Regnby.

1. 3. 5	---	---	nu L. S. om B. B. afte 8/10 for.
2. 3. 2	---	---	En By med Regn.
3. 3. 2	---	0. S. N.	Wark. wader med tillag. foudkie.
4. 4. 1	---	---	---
5. 5. 4	---	---	---
6. 5. 1	---	---	Variat. p. Altim: 18. 45. NW.
7. 5. 2	---	---	Liten Br. S. Couet. med wark.
8. 5. 1	---	---	wader. Skar in Talsje Regn for
9. 5. 1	---	---	florwark, af den ge. robr. faldjan.
10. 5. 1	---	---	Liten vind med wark. klar
11. 4. 1	---	---	wader
12. 4. 1	---	---	---

Sept. 107 Mj. S. Logg

Course.	Dist.	x af Lat.	Dep.	x af Long	Off. Lat.
Ob. S. 64. W.	104.	45. S.	1. 34. W.	1. 46. W.	20. 20.
Kalk. Lat. Mj. S. Kavn Long fr. Tava			50. fr. Li 2	Variation	
27. 27. S.	46. 27. W.	49. 28.	59. 44. Off.	18. NW.	

Messpet Lint: Paulifran Java,

J. h. p.	Varus.	vind.	Onsdag d: 19 Februarij-
1. 2	W.	o. v. n.	Liten vind med klent wader och en
2. 2	-	-	hög dymning ifrån w. w. Tog upp ett
3. 14	-	-	kapsterran i en Bronsklenet och satte till
4. 2	-	-	Variet. p: Altim: 20: 9' } NW. + posthouse
5. 22	opp.	-	20: 39' }
6. 21	-	-	
7. 22	-	-	
8. 22	-	-	Den sw. dymningen kont: klent wader
9. 24	-	-	med liten vind.
10. 26	-	-	
11. 31	-	o. v. n.	
12. 34	-	-	Tillag: vind med $\frac{1}{2}$ wader-

1. 34	-	-	
2. 3	-	-	
3. 3	-	-	
4. 22	-	-	Idagningen följande Skippotts af.
5. 22	-	-	
6. 2	-	-	Variet. p: amsp: 20: 36' } NW.
7. 2	-	-	20: 21' }
8. 21	-	-	En hög w. w. dymning med wack: wader
9. 1	-	-	& mycket liten vind,
10. 1	-	-	
11. 1	-	-	Sträff p. i. med klent Solshing
12. 1	-	-	wader.

Dist: 53 1/2 6. pollogg

Varus.	Dist.	x af Lat.	Dep:	x af Longi	Sty. Lat.
S. 70° W.	53.	18. S.	50° W.	57° W.	27.5.9!
R. Lat:	Nbr. 44	Longi. 44	Dep. 50	Variation.	
24. 1. S.	48. 19. W.	51. 25. W.	57. 47. 0.	20° NW.	

Sitt Cap Boni Esperance 1752

Sitt Cap Boni Esperance 1752		Torsdag: 20 Februarij			
1.	1. 1. 1. W. OVN.	Mack: kulant väder, mässigt, och en hög			
2.	2. 1. 1. - - - - -	väd: dagny. Sker in nya stormen gyll-			
3.	3. 2. 1. - - - - -	tåg af tju			
4.	4. 2. 1. - - - - -	Liten luff af vind med milda thermiel.			
5.	5. 1. 1. - - - - -	Skippet i sig, kigade Holleriska flagg och			
6.	6. 3. W. SW. Var: Lilla	Skottet Skatt. i solen nedgått hade			
7.	7. 1. 1. - - - - -	2 ^o SW. af.			
8.	8. 4. W. SW.				
9.	9. 5. W. SW. SW.				
10.	10. 1. W 1/2 S. SW.				
11.	11. 1. W.	Tilltag: vind med bliv. i. W. & Besucktepp			
12.	12. 3. W 1/2 S.	in 1 ^o & 2 ^o . R. i. Bms. 1 ^o R. i. R. 3!			
13.	13. 5. W.	moderat försk. ut 1 ^o R. i. Bms. Satta			
14.	14. 5. 4. - - - - -	under L. P. om P. B. En by med lagn och			
15.	15. 6. - - - - -	Blickning i väd. nu under L. P.			
16.	16. 4. - - - - -	Tilltag: vind med förmoden luff. L. P.			
17.	17. 6. W 1/2 N.	tilltag. Holleriska Skipp. W. N 1/2 N. af. ut			
18.	18. 6. 5. - - - - -	1 ^o R. i. Pms.			
19.	19. 7. 2. - - - - -	Tilltag: vind med besän och regn in under			
20.	20. 7. 4. - - - - -	L. P. i. R. i. Pms. Tog en förbram-			
21.	21. 6. 5. - - - - -	van. Liggade Holleriska Skipp. med kutter. ej			
22.	22. 7. W.	får natt för en för tilltag: vind. Skipp. namn			
23.	23. 7. 3. - - - - -	var Warlen. Skott gaffeln. Giffit försk.			
24.	24. 6. 6. - - - - -	Satta under L. P. till. 1 ^o R. i. R. i. Pms. 1 ^o R. i. R. i. Pms.			
25.	25. 6. 6. - - - - -	R. i. Pms. Vatten för en af. R. i. R. i. Pms. 1 ^o R. i. R. i. Pms.			
26.	26. 6. 6. - - - - -	1 ^o R. i. R. i. Pms. 1 ^o R. i. R. i. Pms. 1 ^o R. i. R. i. Pms.			
27.	27. 6. 6. - - - - -	1 ^o R. i. R. i. Pms. 1 ^o R. i. R. i. Pms. 1 ^o R. i. R. i. Pms.			
28.	28. 6. 6. - - - - -	1 ^o R. i. R. i. Pms. 1 ^o R. i. R. i. Pms. 1 ^o R. i. R. i. Pms.			
29.	29. 6. 6. - - - - -	1 ^o R. i. R. i. Pms. 1 ^o R. i. R. i. Pms. 1 ^o R. i. R. i. Pms.			
30.	30. 6. 6. - - - - -	1 ^o R. i. R. i. Pms. 1 ^o R. i. R. i. Pms. 1 ^o R. i. R. i. Pms.			
31.	31. 6. 6. - - - - -	1 ^o R. i. R. i. Pms. 1 ^o R. i. R. i. Pms. 1 ^o R. i. R. i. Pms.			
32.	32. 6. 6. - - - - -	1 ^o R. i. R. i. Pms. 1 ^o R. i. R. i. Pms. 1 ^o R. i. R. i. Pms.			
33.	33. 6. 6. - - - - -	1 ^o R. i. R. i. Pms. 1 ^o R. i. R. i. Pms. 1 ^o R. i. R. i. Pms.			
34.	34. 6. 6. - - - - -	1 ^o R. i. R. i. Pms. 1 ^o R. i. R. i. Pms. 1 ^o R. i. R. i. Pms.			
35.	35. 6. 6. - - - - -	1 ^o R. i. R. i. Pms. 1 ^o R. i. R. i. Pms. 1 ^o R. i. R. i. Pms.			
36.	36. 6. 6. - - - - -	1 ^o R. i. R. i. Pms. 1 ^o R. i. R. i. Pms. 1 ^o R. i. R. i. Pms.			
37.	37. 6. 6. - - - - -	1 ^o R. i. R. i. Pms. 1 ^o R. i. R. i. Pms. 1 ^o R. i. R. i. Pms.			
38.	38. 6. 6. - - - - -	1 ^o R. i. R. i. Pms. 1 ^o R. i. R. i. Pms. 1 ^o R. i. R. i. Pms.			
39.	39. 6. 6. - - - - -	1 ^o R. i. R. i. Pms. 1 ^o R. i. R. i. Pms. 1 ^o R. i. R. i. Pms.			
40.	40. 6. 6. - - - - -	1 ^o R. i. R. i. Pms. 1 ^o R. i. R. i. Pms. 1 ^o R. i. R. i. Pms.			
41.	41. 6. 6. - - - - -	1 ^o R. i. R. i. Pms. 1 ^o R. i. R. i. Pms. 1 ^o R. i. R. i. Pms.			
42.	42. 6. 6. - - - - -	1 ^o R. i. R. i. Pms. 1 ^o R. i. R. i. Pms. 1 ^o R. i. R. i. Pms.			
43.	43. 6. 6. - - - - -	1 ^o R. i. R. i. Pms. 1 ^o R. i. R. i. Pms. 1 ^o R. i. R. i. Pms.			
44.	44. 6. 6. - - - - -	1 ^o R. i. R. i. Pms. 1 ^o R. i. R. i. Pms. 1 ^o R. i. R. i. Pms.			
45.	45. 6. 6. - - - - -	1 ^o R. i. R. i. Pms. 1 ^o R. i. R. i. Pms. 1 ^o R. i. R. i. Pms.			
46.	46. 6. 6. - - - - -	1 ^o R. i. R. i. Pms. 1 ^o R. i. R. i. Pms. 1 ^o R. i. R. i. Pms.			
47.	47. 6. 6. - - - - -	1 ^o R. i. R. i. Pms. 1 ^o R. i. R. i. Pms. 1 ^o R. i. R. i. Pms.			
48.	48. 6. 6. - - - - -	1 ^o R. i. R. i. Pms. 1 ^o R. i. R. i. Pms. 1 ^o R. i. R. i. Pms.			
49.	49. 6. 6. - - - - -	1 ^o R. i. R. i. Pms. 1 ^o R. i. R. i. Pms. 1 ^o R. i. R. i. Pms.			
50.	50. 6. 6. - - - - -	1 ^o R. i. R. i. Pms. 1 ^o R. i. R. i. Pms. 1 ^o R. i. R. i. Pms.			
51.	51. 6. 6. - - - - -	1 ^o R. i. R. i. Pms. 1 ^o R. i. R. i. Pms. 1 ^o R. i. R. i. Pms.			
52.	52. 6. 6. - - - - -	1 ^o R. i. R. i. Pms. 1 ^o R. i. R. i. Pms. 1 ^o R. i. R. i. Pms.			
53.	53. 6. 6. - - - - -	1 ^o R. i. R. i. Pms. 1 ^o R. i. R. i. Pms. 1 ^o R. i. R. i. Pms.			
54.	54. 6. 6. - - - - -	1 ^o R. i. R. i. Pms. 1 ^o R. i. R. i. Pms. 1 ^o R. i. R. i. Pms.			
55.	55. 6. 6. - - - - -	1 ^o R. i. R. i. Pms. 1 ^o R. i. R. i. Pms. 1 ^o R. i. R. i. Pms.			
56.	56. 6. 6. - - - - -	1 ^o R. i. R. i. Pms. 1 ^o R. i. R. i. Pms. 1 ^o R. i. R. i. Pms.			
57.	57. 6. 6. - - - - -	1 ^o R. i. R. i. Pms. 1 ^o R. i. R. i. Pms. 1 ^o R. i. R. i. Pms.			
58.	58. 6. 6. - - - - -	1 ^o R. i. R. i. Pms. 1 ^o R. i. R. i. Pms. 1 ^o R. i. R. i. Pms.			
59.	59. 6. 6. - - - - -	1 ^o R. i. R. i. Pms. 1 ^o R. i. R. i. Pms. 1 ^o R. i. R. i. Pms.			
60.	60. 6. 6. - - - - -	1 ^o R. i. R. i. Pms. 1 ^o R. i. R. i. Pms. 1 ^o R. i. R. i. Pms.			
61.	61. 6. 6. - - - - -	1 ^o R. i. R. i. Pms. 1 ^o R. i. R. i. Pms. 1 ^o R. i. R. i. Pms.			
62.	62. 6. 6. - - - - -	1 ^o R. i. R. i. Pms. 1 ^o R. i. R. i. Pms. 1 ^o R. i. R. i. Pms.			
63.	63. 6. 6. - - - - -	1 ^o R. i. R. i. Pms. 1 ^o R. i. R. i. Pms. 1 ^o R. i. R. i. Pms.			
64.	64. 6. 6. - - - - -	1 ^o R. i. R. i. Pms. 1 ^o R. i. R. i. Pms. 1 ^o R. i. R. i. Pms.			
65.	65. 6. 6. - - - - -	1 ^o R. i. R. i. Pms. 1 ^o R. i. R. i. Pms. 1 ^o R. i. R. i. Pms.			
66.	66. 6. 6. - - - - -	1 ^o R. i. R. i. Pms. 1 ^o R. i. R. i. Pms. 1 ^o R. i. R. i. Pms.			
67.	67. 6. 6. - - - - -	1 ^o R. i. R. i. Pms. 1 ^o R. i. R. i. Pms. 1 ^o R. i. R. i. Pms.			
68.	68. 6. 6. - - - - -	1 ^o R. i. R. i. Pms. 1 ^o R. i. R. i. Pms. 1 ^o R. i. R. i. Pms.			
69.	69. 6. 6. - - - - -	1 ^o R. i. R. i. Pms. 1 ^o R. i. R. i. Pms. 1 ^o R. i. R. i. Pms.			
70.	70. 6. 6. - - - - -	1 ^o R. i. R. i. Pms. 1 ^o R. i. R. i. Pms. 1 ^o R. i. R. i. Pms.			
71.	71. 6. 6. - - - - -	1 ^o R. i. R. i. Pms. 1 ^o R. i. R. i. Pms. 1 ^o R. i. R. i. Pms.			
72.	72. 6. 6. - - - - -	1 ^o R. i. R. i. Pms. 1 ^o R. i. R. i. Pms. 1 ^o R. i. R. i. Pms.			
73.	73. 6. 6. - - - - -	1 ^o R. i. R. i. Pms. 1 ^o R. i. R. i. Pms. 1 ^o R. i. R. i. Pms.			
74.	74. 6. 6. - - - - -	1 ^o R. i. R. i. Pms. 1 ^o R. i. R. i. Pms. 1 ^o R. i. R. i. Pms.			
75.	75. 6. 6. - - - - -	1 ^o R. i. R. i. Pms. 1 ^o R. i. R. i. Pms. 1 ^o R. i. R. i. Pms.			
76.	76. 6. 6. - - - - -	1 ^o R. i. R. i. Pms. 1 ^o R. i. R. i. Pms. 1 ^o R. i. R. i. Pms.			
77.	77. 6. 6. - - - - -	1 ^o R. i. R. i. Pms. 1 ^o R. i. R. i. Pms. 1 ^o R. i. R. i. Pms.			
78.	78. 6. 6. - - - - -	1 ^o R. i. R. i. Pms. 1 ^o R. i. R. i. Pms. 1 ^o R. i. R. i. Pms.			
79.	79. 6. 6. - - - - -	1 ^o R. i. R. i. Pms. 1 ^o R. i. R. i. Pms. 1 ^o R. i. R. i. Pms.			
80.	80. 6. 6. - - - - -	1 ^o R. i. R. i. Pms. 1 ^o R. i. R. i. Pms. 1 ^o R. i. R. i. Pms.			
81.	81. 6. 6. - - - - -	1 ^o R. i. R. i. Pms. 1 ^o R. i. R. i. Pms. 1 ^o R. i. R. i. Pms.			
82.	82. 6. 6. - - - - -	1 ^o R. i. R. i. Pms. 1 ^o R. i. R. i. Pms. 1 ^o R. i. R. i. Pms.			
83.	83. 6. 6. - - - - -	1 ^o R. i. R. i. Pms. 1 ^o R. i. R. i. Pms. 1 ^o R. i. R. i. Pms.			
84.	84. 6. 6. - - - - -	1 ^o R. i. R. i. Pms. 1 ^o R. i. R. i. Pms. 1 ^o R. i. R. i. Pms.			
85.	85. 6. 6. - - - - -	1 ^o R. i. R. i. Pms. 1 ^o R. i. R. i. Pms. 1 ^o R. i. R. i. Pms.			
86.	86. 6. 6. - - - - -	1 ^o R. i. R. i. Pms. 1 ^o R. i. R. i. Pms. 1 ^o R. i. R. i. Pms.			
87.	87. 6. 6. - - - - -	1 ^o R. i. R. i. Pms. 1 ^o R. i. R. i. Pms. 1 ^o R. i. R. i. Pms.			
88.	88. 6. 6. - - - - -	1 ^o R. i. R. i. Pms. 1 ^o R. i. R. i. Pms. 1 ^o R. i. R. i. Pms.			
89.	89. 6. 6. - - - - -	1 ^o R. i. R. i. Pms. 1 ^o R. i. R. i. Pms. 1 ^o R. i. R. i. Pms.			
90.	90. 6. 6. - - - - -	1 ^o R. i. R. i. Pms. 1 ^o R. i. R. i. Pms. 1 ^o R. i. R. i. Pms.			
91.	91. 6. 6. - - - - -	1 ^o R. i. R. i. Pms. 1 ^o R. i. R. i. Pms. 1 ^o R. i. R. i. Pms.			
92.	92. 6. 6. - - - - -	1 ^o R. i. R. i. Pms. 1 ^o R. i. R. i. Pms. 1 ^o R. i. R. i. Pms.			
93.	93. 6. 6. - - - - -	1 ^o R. i. R. i. Pms. 1 ^o R. i. R. i. Pms. 1 ^o R. i. R. i. Pms.			
94.	94. 6. 6. - - - - -	1 ^o R. i. R. i. Pms. 1 ^o R. i. R. i. Pms. 1 ^o R. i. R. i. Pms.			
95.	95. 6. 6. - - - - -	1 ^o R. i. R. i. Pms. 1 ^o R. i. R. i. Pms. 1 ^o R. i. R. i. Pms.			
96.	96. 6. 6. - - - - -	1 ^o R. i. R. i. Pms. 1 ^o R. i. R. i. Pms. 1 ^o R. i. R. i. Pms.			
97.	97. 6. 6. - - - - -	1 ^o R. i. R. i. Pms. 1 ^o R. i. R. i. Pms. 1 ^o R. i. R. i. Pms.			
98.	98. 6. 6. - - - - -	1 ^o R. i. R. i. Pms. 1 ^o R. i. R. i. Pms. 1 ^o R. i. R. i. Pms.			
99.	99. 6. 6. - - - - -	1 ^o R. i. R. i. Pms. 1 ^o R. i. R. i. Pms. 1 ^o R. i. R. i. Pms.			
100.	100. 6. 6. - - - - -	1 ^o R. i. R. i. Pms. 1 ^o R. i. R. i. Pms. 1 ^o R. i. R. i. Pms.			

Sitt Cap Boni Esperance 1752

Coord.	Dir.	x af Long	Dep.	x af Lat.	Obj. Lat.
S. 74° W.	89.	25.	1. 24' W.	1. 35' W.	28. 23'
R. Lat.	MD for Var	Long. 4.	Var. 2.	4. 1.	2.
28. 24' S.	49. 47.	5. 2. 10. W.	5. 6. 20' S.	20' N. W.	

Messjens Carl, ifrån Fava.

Time	Wind	Remarks
1. 83	W	Tuesday: 21 February
2. 85	050	Blåst friskt med Bögachligt luft och hög tem- peratur i L. S. efter.
3. 9	-	-
4. 9	-	-
5. 92	W 2 N	Skippat rätt efter ut i. Vindh.
6. 9	-	-
7. 85	050	-
8. 84	-	Frisk Couk: med Grönulna Luft.
9. 83	-	-
10. 82	-	-
11. 8	-	-
12. 75	-	De vind med drifv: molnphyat - Skifvan: För mig Drifv: svart Tänder, satte in en ny. Satte L. S. efter på båda sidor, och ändra L. S. för om V. B.
1. 71	W 2 N	-
2. 7	-	-
3. 7	-	-
4. 7	-	-
5. 7	-	-
6. 7	-	-
7. 7	W 4 N	OP
8. 65	-	-
9. 65	-	-
10. 64	050 N	-
11. 65	-	-
12. 7	-	-

Makt: vädur och frisk Couk: Halte
nu Öfver L. S. efter om B. B. och in-
du L. S. för.

affag: vind, med wark: wäda — Satte
upps för B. B. rög, & L. S. Segel by: Segel-
makaren Empj: att göra ett nytt mellan-
segel. B. B. S. Couk: med drifv
Hon: Bond

Dr. 186 Nj. 6000

Code	Dip	Lat	Dep	Long	Obj Lat
78° W	18 A	37° S	3° W	3: 27 W	29° 00'
L. Lat:	W Dr: fava	W Dr: fava	W Dr: fava	W Dr: fava	W Dr: fava
29° 8' S	52° 43' W	56° 37' W	52° 35' W	21° 00' W	

Soll Cape Bon's Esperance 1752

Time	Wind	Notes
1. 6.4	W 2 N.	Fr. C. Coult. med grämmlen luft - En liten By med smatt regn.
2. 6.5	-	-
3. 6.5	-	-
4. 7.	-	-
5. 6.5	W 2 N.	Frisk Coult. med half klar Himmel.
6. 6.5	-	-
7. 7.	-	-
8. 8.	-	Tillag. vind, med wastr fliscn bland wader.
9. 8.3.	-	-
10. 8.3.	O N O.	-
11. 8.3.	-	-
12. 8.	-	manligt med duffwande molyphyar.

1. 7.	-	-
2. 6.5	-	-
3. 6.3	-	Go wader med aftag: Coultie, och blistring
4. 6.1	-	O N O.
5. 6.	-	-
6. 6.	-	Variet. p. Azim: 24. 14. 1/2 MS. Go 24. 16. 5
7. 6.4	-	-
8. 6.5	-	Frisk Coult. med duff luft. Gjorde rent emellan sack; satte opp gaffeln.
9. 5.4	N O.	-
10. 4.5	-	aftag: Coult. med duff wader och Livick Ho-ri-son.
11. 4.5	-	-
12. 5.5	N O 2 N.	moderat vind, med duff wader

Diff: 161. 17. 5. 1/2

Cours.	Diff.	x af Lat.	Dep.	x af Long.	Ob. Lat.
1. 73. W.	161.	28. S	2. 74. W.	2. 55. W.	29. 49. S.
R. Lat.	M. Fr. Hava.	Long. fr. Hava	D. fr. d. 2.	Variation	-
29. 48. S	55. 17. W.	59. 32. W.	49. 40. O.	23. 2 a 24.	NW: -

Resepet Linné Carl, ifrån Java,

Uhr	Winds	Wind	Observation
1. 16	W 2 N.	NNE	Torsdag: 23 Februarij
2. 54	-	-	Br. L. vick. med dugg Hor. kont.
3. 6	-	-	Klyfvarbomen bråktes, som Simeonan-
4. 6	-	-	nen siotte vid. Skar in ett nytt Sky. Reg.
5. 6	-	-	Variat. p. Altim: 24.17. } NW.
6. 6	-	-	24.10. }
7. 43	-	N 40.	Liten vind med skinn klud.
8. 43	W.	N.	
9. 5	-	-	
10. 53	W 2 N.	-	Torsdag: vind med dugg: mola fyllar.
11. 51	-	-	Klyfvarbomen varu klar, halte ut honan,
12. 46	-	-	och gjorde ett Ring fändigt. Moderat
			vind, med framulen luft.
1. 43	-	-	Både klyfvaren under.
2. 4	-	-	
3. 34	-	-	Liten vind med manligt väder.
4. 33	-	-	
5. 3	-	NNE	Variat. p. ampt: 25.00. NW.
6. 24	-	-	
7. 2	-	-	Salle L. S. Jerna och under.
8. 21	-	-	
9. 23	-	-	
10. 23	-	N.	Liten vind med wakt. väder & dugg
11. 22	-	-	Hor. kont. Sagelba vragar &
12. 23	-	-	att skij: andra foglan

Dist: 101. Mj. B. Salaga

Bars.	Dist.	x af Lat.	Dejo.	x af long.	Obj. Lat.
Obj. S. 82. W.	95.	13. S.	1. 37. W.	1. 52. W.	70. 2. S.
L. Lat.	W. p. kara long. fr. Java	Dist. d. d.	Variation		
30. 21. S.	56. 54. W.	61. 24. W.	47. 48. 0ft	25. NW.	

Skieppet Lintz Carl, ifrån Gäva,

Tid.		Coors. vind.	Friddag: 15 Februarij -
1.	2	Dutewid NW	Liten vind med blyskickigt luft och en SW: dymning. Högare flagg da förrenande
2.		Variab. & still.	
3.	5	N 25.	Skiepp, wi på Holländskt. Drifvande
4.	5	N	mola och napp regndroppar.
5.		Stilt.	
6.	9	So	Förrenande Skiepp St: af. Liten lull?
7.	3	N. = 050.	och blist. i 050 à 50.
8.	1		
9.	13	off.	knapp still med tråk horisont.
10.	13		
11.	12		So vind med stark blist. i 050. nca
12.	12	045.	ofvra = L: f. after. Liten luft afvind, med drifw: molaphyg, och blistning i 050: i off.
1.	5		Variab. med regn & drifw: mola -
2.		still & Variab.	
3.			
4.	3	SSW. N.	Liten luft afvind.
5.		Stilt.	Variab. vind med blist och nult.
6.	13	NW. var: kildew.	Of Sagmajen klada Skiep: 10 af.
7.	23		
8.	4	NW 2 N. WSE	Liten vind med förmutet luft.
9.	33		
10.	4		
11.	4	NW 2 N.	
12.	4	NW 2 N.	Liten br. S. (var: blist) med klart väder.

Dep. 36 Mj. S. Logg.

Coors.	Dist.	x af Lat.	Depart. x af Long.	Off. Lat.
Off. N. 58. 44.	3 3/4.	18. N.	28. W.	3 3/4. W.
R: Lat.	Mj. S. Gäva	long. fr. Gäva	20 fr. Lid	Variation
30. 33. S.	58. 57. W.	63. 47. 0	45. 25. 0	24. NW.

Till Cap Bon: Expedition - 1752

Time	Wind	Weather
1. 3.5	NW & N.	Onsdag: 26 Februrij - Mack: wader med moderat wind och en kl. skyning. H. solens nedgång Skyp: NO i af.
2. 3.4	-	Variat: p: amp: 25. 32. } NW. 24. 32.
3. 3.3	NW.	
4. 3.2	NW & W.	Liten wind med halfklar Himmel.
5. 3.1	NW & W.	
6. 2.4	-	Skinnede af, med spira kland.
7. 2.2	-	
8. 2.2	NW & W.	Skinnede af, med spira kland.
9. 2.2	NW & N.	
10. 1.5	-	Skinnede af, med spira kland.
11. 1.5	-	
12. -	Skinnede af.	

1. 1.1	N.	W & NW.	Liten wind med wack: kland wader.
2. 1.3	-	-	
3. 2.2	N & W.	-	
4. 2.6	N & O.	NW & W.	Tisdag: wind med blid: aft: O. NO i af.
5. 4.1	N.	W & W.	Variat: p: a Dim: 25. 48. } NW. 26. 21.
6. 4.4	N & W.	W & N.	
7. 4.4	-	-	af Lagmanen Skyp: från Coppen, S. af.
8. 4.5	-	-	Lagen druffat Skogens, och H. för drifven.
9. 4.6	-	-	Mack: kland wader. Gick af wa: spag.
10. 4.6	N & W.	-	Lagen följande Skyp: S. i af.
11. 4.5	W.	Nat: ki lott.	moderat wind med wack: wader & skyning Nori: kland.
12. 3.2	-	-	

Dist: 72 Mj: b. Splog

Obj.	Pours.	Dist.	x af Lat.	Dep.	x af Long.	Obj. Lat.
	N. 55° W.	48'	27° N.	39° W.	45° W.	29. 56. V.
	R: Lat: N. 55° W.	59. 48. W.	64. 32. W.	44. 40. O.	24° NW.	
					Variation	

Meteorologisk Dagsb. Carl, ifran Java,

Torsdag: 27. Februarij.		
T.M.	Wind.	Wind.
1. 4	StW.	WWS.
2. 4	StW.	W.
3. 4	N ² W.	NW. till W.
4. 4	N ² W.	W & N.
5. 3	NW.	W.
6. 3	NW ² W.	- - -
7. 3	- - -	- - -
8. 3	NW & N.	WWS.
9. 2	NW.	WWS.
10. 2	- - -	- - -
11. 2	NW ² W.	SW & W.
12. 2	NW & W.	- - -

D. S. (Soul.) med digg luft.
 vandra afow pag. Byg gattij Honi:
 Font all uua t. } in 1st Ap.
 25.20. }
 Variat. p. Azim. 25. 48. }
 25. 48. }
 Fog ut fol. Por. rån. ut 1st Ap. Boral.
 & kr. S. y' solens gånge gang för enunde
 Kopp 80 af 1 lag. m.

Liken vind med pient klard, & dries. m.

1. 2	NW ² W.	- - -
2. 2	- - -	Variat. p.
3. 1	NW ² W.	WWS.
4. 2	- - -	- - -
5. 2	NW & N.	- - -
6. 3	- - -	- - -
7. 3	- - -	- - -
8. 4	NW ² N.	- - -
9. 4	NW ² W.	SW & W.
10. 4	NW & W.	- - -
11. 3	W & NW.	SW.
12. 2	W & NW.	SW & W.

Kopp 80 af 2 lag. m.
 Variat. p. mid. af 2nd amp. 25. 30. NW.
 Sällag. vind, med waek. klard wader.
 Fol. B. kan sättes opp.
 Liken vind, med waek. wader.

Sept. 7^o. N. S. Logge

Power.	Dist. x af Lat.	Sept. x af Long.	Dist. Lat.
Dist. N. 67. W. 48.	23. N.	52. W.	7. W. 29. 33.
P. Lat. N. 67. W. 48.	Dist. N. 67. W. 48.	Sept. 20. Lat. N. 67. W. 48.	Variat.
99. 28. S.	60. 28. W.	65. 32. W.	43. 40. S.
			25. NW.

Rieppel Lrintz Paul, ifrån Java,

N:o	Coars.	wind.	Lördag: 29 Februarij
1.	3	W.S.	SO. Liten wind med klåd wader
2.	33	-	-
3.	33	-	-
4.	34	-	SSO.
5.	4	-	-
6.	54	W.S.	Variat. p: amp; 24. 51. 24. 50.
7.	5	-	-
8.	45	-	Större klåd med drifw. mola.
9.	45	-	wack. klåd, med muddrat Coult. oforst-
10.	45	-	oft. L.S. efter om: B. & under S. för ten.
11.	45	W.	-
12.	44	-	-

1.	4	-	af tag: wind med S. wader.
2.	3	-	-
3.	22	-	J. Lagningen Tagerh Skepp N.W. af.
4.	16	-	-
5.	15	-	Variat. p: amp; 25. 71. 25. 22. } N.W.
6.	15	-	-
7.	16	-	mucit med eiten wind. Satte an
8.	2	-	plang - och L.S. stängward, after &
9.	22	-	för. Gjorde twad emellan dastu.
10.	22	-	-
11.	22	-	-
12.	22	-	Liten wind, med klåd wader

Diff: 19 N:o 6. 9. 10. 11.

Coars.	Dist.	xaf lat.	Depud	Diffaf Long	obj: Lat.
47. 17. N.	73.	29. S.	49. W.	1. 20.	30. 24. S.
Lat: Dal.	W. fr. Java	Long: Java	Diff: li. k.	Variation.	
30. 37. S.	62. 16. W.	68. 72. W.	41. 00. 00.	24. N.W.	

Till Cap Bon' Esperance. 1792

Uhr	Wind	W. 1000	Observation
1.3	W.	1000	midnat vind med vackert klart väder.
2.34	-	-	i Solens nedgång hade Skepp: ifrån Sönnen, Suf
3.44	-	-	
4.43	-	-	Variat. p. med. af Amp. 24.54. NW.
5.42	-	-	
6.41	-	-	afag. vind, med spinnklad, och Blixtring ifrån 100 till 110.
7.4	-	150	
8.32	-	-	Blixtring rik: Ofvarek.
9.25	-	-	
10.24	-	-	Liten vind; So väderlek.
11.23	-	-	
12.25	-	-	Liten vind och spinnklad, samt blixtri
1.25	-	150	
2.3	-	-	ifrån 100 till 110.
3.3	-	50	
4.26	-	-	Variat. p. med. af 2 ^{de} Azim. 24.47. NW.
5.23	-	-	
6.24	-	-	Liten vind, med vackert väder.
7.0	-	-	
8.33	-	-	Liten vind med vackert klart väder
9.33	-	-	
10.33	-	-	Liten vind med vackert klart väder
11.33	-	150	
12.0	-	-	

Diff. 78. 1/2 p. plagg

Obj.	Corus.	Diff.	kap Lat.	Dep.	kap Long.	Obj. Lat.
Obj.	76. W	73.	18' S	6. 11. W	1. 22	30. 42'
Ri. Lat.	Wdr. Jam	Long. p. Jam	6. 11. W	1. 22	30. 42'	
	30. 56. S	63. 57'	69. 34. W	39. 38. 07	24. 0	NW. t

Sk.	Podrs.	wind	Thisdag af: 3 martij
1.	55	SW i N.	W.N.
2.	62		
3.	64	SW.	Var: Sic i W.N.W.
4.	6		
5.	54	SW i N.	W.N.
6.	52		
7.	45	SW i S.	
8.	1	SSW.	Varia b
9.	23	W.N.W.	
10.	24		
11.	23		
12.	24		

Frisk soult. med mildt vader. ind 1^{te} Ry.
 i Bms. & kv. i. Det kaldte soult. med
 Byguckleyluft, in 1^{te} Ry. i Bms. & kv.
 Sunda Bygar med kagn, in 2^{de} Ry. i Bms. & kv. i.
 Beswad Messen. Stok b'egine kan, Haard
 Bygar och smalt kagn, in 2^{de} 4^{de} Ry. i Bms.
 3^{de} 4^{de} Ry. i Bms. th seft kv. i. in 4^{de} Ry. i Bms.
 Bygar en storm med mildt vader. vade
 Westwardt ofver. Fast Bms. & Storpegel.
 Forstang pagelaget Jorden, slog det under
 att laga.
 B'lepe en storm med drifv. involu -

1.	3		
2.	6		
3.	34		
4.	35	W.N.	
5.	35	W.N. i N.	
6.	42		
7.	5		
8.	3		
9.	15	W i N.	
10.	6	W i S.	
11.	6		STO.
12.	52	W i S i N.	

Beswade noget med L^o vader. Satte till
 smt.
 Sunda Bygar & drifv. malaplyar. Satte
 sig fms. Slog under ett nytt forstang pagel-
 laget. Beswade noget med Bygarne,
 Satte till Storpegel.
 Frisk dubbel kagnad m: i soult. med
 trock luft.
 Sker in skien last for underwandt etter 8 for.
 I^o soult. med drifv. malaplyar.

Diff. 106

Podrs.	Diff.	kap lat.	Dep.	kap loig.	By: Lat.
1.	65. W.	60.	24. N.	54. W.	1. 3. W.
R. Lat.	31. 54. N.	66. 55. W.	73. 1. W.	36. 11. 0. 11.	23. 30. NW.

Rieppel Lintz Carl, ifraan Java,

M. Coues.	wind	Onsdag: 4 Martij
1. 5	WSW	SO
2. 5		frisk souet. med drifvande moln & fisch Hon Lant.
3. 4		SO
4. 4		afteg. wind med en lwa wld ho. ut 2 ^o .
5. 4		Op. i Bms. Higas & Begin van; Sate
6. 4		SO
7. 4		sik ho. S. i trost wader med drifv. moln. ut 3 ^o Op. i Sops.
8. 6		frisk souet. & grämula luft. ut 3 ^o Op. i Sops.
9. 6		SO
10. 6		i Sops. & 2 ^o Op. i Bms. Refvet ut
11. 6		mejan. Higas Gaffels.
12. 6		friday: wind med grämula luft.

1. 6		Drifvande moln med Regn & oppar.
2. 5		
3. 5		frisk souet. & grämula luft. ut 1 ^o Ho
4. 5		Op. i Bms. Sate under L. S. dia. ut 1 ^o Ho
5. 5	W + S	Op. ut ho. S. i dagningen Sag all skapp
6. 6		after ut 10 ^o 10 af. som lag med of ho.
7. 6		Sate. Ofwa L. fo & efter. Sate opp
8. 6		Begge Br. rind & 2 ^o Sagal by
9. 6	W + S	Sate an fachte = 2 ^o fahg = & back =
10. 6		fhag om S. B.
11. 6		
12. 7		Br. S. souet. med halphlen Himmel.

Dist. 140 My: 5. p. dag

Coues.	Dist.	Lat.	Dep.	Long.	Obj.	Lat.
S. 57.° W.	148.	1. 16. S.	1. 57. W.	2: 16.		33.° 5. Op.
R. Lat.	Dist.	Lat.	Dep.	Long.	Obj.	Lat.
35. 8. S.	68.	52. W.	75. N. W.	33. 45. Op.		25.° N. W.

Kjöppelet Lrintz Carlifran Java

Time	Wind	Notes
1. 8	W & N	Off. Fredag. 6 Martij.
2. 8	-	Bleß Friska med Bigas & drifvo.
3. 8	-	mola. ut 2 ^o 3 ^o 4 ^o smt.
4. 8	-	En båg med regn.
5. 8 2	-	Whisk. Horiz. Kont all nialt med stikande
6. 4	-	regn. och Seltag. vind med blistr. i WSW.
7. 1 7	W & S.	Varied. N. med stökt och med all nialt samt
8. 2	-	3 ^o all nialt. aftrednar. stikande af nora svart regn
9. 5 2	-	Varied. aftrednar & blistr. all nialt, in 3 ^o & 4 ^o 3 ^o
10. 5 4	-	OSO. smt. 2 ^o & 3 ^o 3 ^o i smt. in kr. S. Svart
11. 6 2	-	Begins kan. refvade mejan. med stökt & stökt
12. 6 5	-	all nialt. Klevade opp med Seltag. vind
		ut 4 ^o 3 ^o 4 ^o smt. Bågachtigt och
		smat regn ibland, i blistr. i OSO
		i OSO.
1. 7	W & S.	
2. 7	-	
3. 7	-	
4. 6 6	-	SO. med drifvo, mola & blistring
5. 6 6	W.	in WSW i OSO.
6. 7 1	W & N.	Seltag. vind med mulet & smat regn.
7. 7 7	-	higare Begintan ut 3 ^o 3 ^o i smt. &
8. 8 4	-	lätte till kr. 3 ^o
9. 7 4	-	Styff foudt. med stökt vader &
10. 7 4	-	blat regn. ut 3 ^o 3 ^o i smt.
11. 7 3	-	OSO.
12. 8	-	Bleße lart med Bigas & smat regn.

Dist. 160 My. S. Sydage

Hours	Dist.	Lat.	Long.	Lat.	Long.	Dist.
1. 71. W.	158.	53. S.	2. 29. W.	3. 2. W.	100.	
2. Lat.	W. S. S. S. S.	Long.	W. S. S. S.	Lat.	W. S. S. S.	Variskin
35. 18. S.	74. 12. W.	81. 45. W.	27. 27. Off.			21, 20, 30, 40

Till Kapet af Gode Hopp, 1752

N:o	Wind	Wind
1	WN	SO
2	WN	SO
3	WN	SO
4	WN	SO
5	WN	SO
6	WN	SO
7	WN	SO
8	WN	SO
9	WN	SO
10	WN	SO
11	WN	SO
12	WN	SO

Lördag: 7 Martij
 Högflökt med Grämulet luft och små
 regndroppar ut af. R: i Bms: 14 (K: S: 1)
 Satta under L: i om B: B: Swära Pigan och
 regn: nu under L: S: in 2: R: i Bms: 8 K: S: 1

 S: wind med drifw: molaphys och småt dugg-
 regn.
 Affag: wind, med halfklar Himmel.

 S: wind med moln med regndroppar.
 Mact: wader. 24: R: i Gons:

1	WN	SO
2	WN	SO
3	WN	SO
4	WN	SO
5	WN	SO
6	WN	SO
7	WN	SO
8	WN	SO
9	WN	SO
10	WN	SO
11	WN	SO
12	WN	SO

Affag: wind, med spärklud och drifw:
 moln: 24: R: i Sms: 8 K: S: 1 Satta
 under L: S: om B: B:
 moderat snö: med wack: wader, repwaktur
 mofan, 14: R: i Bms: 8 K: S: 1
 Variation: P: 24 om: 20: 14 NW.
 Satta ofwa L: S: efter och för. Satta oppbegge
 för kana. Suckade by och lodade 250 ff:
 med 2^{re} Lind ingen grund. Säg af stället
 Foglar. Likn wind med wack: wader,
 Gungelred Skepp ytom Känom bordy.
 Likn wind med hel wack: wader, och flack
 wader, Satta L: S: om S: B: efter, och
 under L: S: för. Lodade ingen grund.

D. N. 1744 M. 6. 1752

Lat. N.	Long. E.	Lat. N.	Long. E.	Lat. N.	Long. E.
35. 30. N.	76. 34. W.	34. 1. 2.	22. 10.	2. 52. W.	35. 52. N.
Variation:			20. NW.		

Dejitt min Depart. i. N. Cap Bon Esperance i. Lat. 34. 30. S. & Long frae 22. 45. W.

& ifraan Cap Bon Esperance 1752

Mandag d. 9 Marsij
 Liden vind med waek. kuld wader,
 Tiltag: vind med disig luft.
 Torsdag: p. 4 Eldim. med: 19. 41 NW.
 Frisk fuet: med gæmde len luft.
 Solen nedgæng sag sig forerimder skeff.
 Tiltag: vind med Bøjsackig luft.
 nu L. S. in 1. Me. P. i. Poms. & h. S.
 Loda 90 f. v. Qvda midder ind fin Sand!
 Coay. La Rodn. h. 12. S. 87. W. Li. 66.
 x af Lat. til J. 3. S. Dep. 6. W.
 x af Long. 30. 1. 2. W. h. k. Lat. h. 34. 30.
 M. d. p. 1. h. J. 78. 41. W. Long. p. 7. 4. W.
 Nyff fuet: med Tøstet wader: 19. NW Var.
 4. Laguisen Sagen Sejlare S. af.

1. 62
 2. 71
 3. 73
 4. 73
 5. 74 WNW
 6. 74
 7. 73 NW & W
 8. 76
 9. 83 NW
 10. 85
 11. 82 NW & N
 12. 81

Sagen hof Jean von Gent: Satter under L. S.
 re Bøjs Sidor.
 Frisk fuet. De waderleke med
 Bøjsackig luft. nu under L. S. Prok
 Gaffeln, in 2. P. i. h. S. Høff. M. S.
 Couekt med disig luft
 Coay med p. l. i. g. C. P. i. Eper. h. 12. p. m.
 da det bar efter lodning NOTEN af 90 Eng. n.
 år

Coay.	Dist.	x af Lat.	Dept.	x af Long.	Obs. Lat.
1. 26. W.	39.	45. S.	17. W.	21. W.	75. 4. S.
h. Lat. 34. 30. S.	h. Long. 22. 45. W.	h. Li. 66.	h. P. i. 6. W.	h. Var. 19.	h. 18. 30. NW.
35. 5. S.	17. W.	21. W.	22. 4. 0. Off	19. 18. 30. NW.	

Eppergne, Till Gland: S. Helena, 1752

1	25	Corus.	wind.
2	23	N.W.W.	1045
3	23		
4	21		
5	2		
6	13		
7	12		
8	12		
9	5		
10			
11			
12			

Onsdag d: 11 Martij
 Liten vind, med wack: klard wader och
 disig Horisont.
 Variat: amp: 16: 48 NW
 Liten vind, med wack: skinn klard. och
 ofwor L: S: after, och icke der L: S: for.
 Skinn klard med disig Horisont.

Skid.

1			
2			
3			
4			
5			
6			
7			
8			
9	12	W.	N.W.W.
10	1	N.W.W.	N. Variat
11	1		
12	2		

Skid med skiswande molybhyar.
 Sagott Skepp utstas af oss.
 Halfklar luft, med milt horisont.
 Satte opp Gaffeln
 Liten lagad af vind med disig luft.
 Satte opp flagg spelet
 maff skid med L: wader

Detta 20 Melislagg

Corus.	Dist ²²	rag Lat.	Dep.	rag Long.	Obj. Lat.
N. 50° W.	79'	12° N.	75° W.	18° W.	47° S.
L: Lat.	N. Dep. Obj.	Obj. r. 52	50° L. 2	Variatio	
33. 2. 1.	2. 46. W.	3. 13. W.	19. 12. Off.	17. N.	

Stjernspett Drink, Carl, ifrån Cap Born Ejie.

1.	4.		
2.	4.		
3.	2.5	N O.	N N W.
4.	4.	N O N.	N W W.
5.	4.5	N O.	Varial
6.	4.2	N.	
7.	4.2		
8.	4.3	N E W.	
9.	4.2	N W.	W N.
10.	4.1		
11.	4.		
12.	4.		

Torsdag: 12 Partij
 Stiel Stiel med wack. kland wader & ofwer-
 drifwande molaflackar.

Varial: p. A. Sam. 16. 16. 16. 31. 5 W.

Moderat wind med halfler Himmel,
 & drifwande molaflackar.

1.	4.		
2.	4.		
3.	3.4	N E W.	Part. del
4.	3.0	N.	W N.
5.	3.5		
6.	4.		
7.	4.	N W.	Varial
8.	3.5	N N W.	
9.	2.5	N O.	
10.	1.2	N N O.	
11.	2.	W W W.	
12.			

Bjachtligt med Smatt regn, in 1^{sta}
 Af. Jons:
 Tidag: wind och halfler Himmel, ut
 1^{sta} Af. Jons:

En pauck By med regn.
 Hag: wind med wack. wader

Ward Westward & Jwa
 Slapp Br. J. S. Coult: och wack.
 wader

Lik 800 M. S. Prolog

Coord.	Dist.	x of Lat.	Sept	x of Long.	Obj. Lat.
N. 8. W.	69'	1. 8. N.	9. W.	11. W.	31. 50'
R. Lat.	12. 4. 1. 2.	1. 2. 4. W.	19. 1. 0'	16. N.	

name Till Gland. S. Helena, 1752

Time	Compass	Wind	Remarks
1.3	W.S.	N.W.S.N.	Fr. S. Vult. med wack. klad wader, och dijig konfont.
2.3	N.	N.S.W.	
3.3			
4.26			Friskt Coult. med Byacklig luft. Fog ner for Br. ran. Soff swarda molaphyon & blickning ifran S. till W. in 1 ^{de} Ryt. i Boms. & Ku. S.
5.25			
6.25	W 1/2 N.		
7.3	W.N.	N.W.	
8.32			
9.33	N.W.W. - W	Varieb.	En By medregn & blickning i S. & ost.
10.3	N.W.W.		
11.3	N.W.W. - W		Friskt Coult. och Byacklig luft in 2 ^{de} Ryt. i Boms. & Ku. S.
12.3	N.W.W. - W	N.W.	En hard By med starkt regn, gisade skor- seglad fast Ku. S.
1.23	W.N. 2 N.	N.W.	Swara Byar & wessy: siggand. in 3 ^{de} Ryt. Ryt. i goms. & giorde fast. stark blickning all wind in 3 ^{de} Ryt. som. Wanda Byar med starkt regn, deist & afskeddus blagade sm. Fog ner for Br. ran. rogdt mode- rakare med fra. Regnbog. Salt i postog. B. m. S. & Ku. S. i ut 2 ^{de} & 3 ^{de} Ryt. goms.
2.25	W.N.W.	N.	
3.27			
4.15			
5.15			
6. up.	W.W. of W.N.		
7.			
8.22	W.N.	N.W.	Wack. wader med ofwadrifw. molaphy- ar. Byackligt med swar wessy. S. in 2 ^{de} Ryt. goms. Stroppen pa Bygipust- for yttasta wackertag. wax utaf, giorde klad egen. Skothord af sm. om B. B. wax skadat, lade en borg darpe, ut G. P. g. & v. m. S. Wande N. wadit.
9.23	W.S. 2 S.	N.W.	
10.23	N.	N.W. 1 N.	
11.24			
12.15	W.S.W.	N.W.	Wack. wader & moderat wind

Dep. 58. No. S. Lager

Compass	Dist	Ref. Lat.	Dep.	Ref. Long.	Ref. Lat.
Ob. S. 84° W	48.	5. S.	48. W.	57. W.	31. 58. S.
Ref. Lat. N. 88. (BE)		Dep. hi. S.			Navigation
32. 24. N.	3. 43. W.	17. 21.	18. 4. 0. N.	16. 2. 14. 30. NW.	

Wicjones Lrintz Carl, från Cap Boon & Spexama

Courts. wind.			Lördag: 14 Martij	
1.	3.	2. NO ½ N.	NNW.	Friskt refved m. s. f. uel. t och wack. wader.
2.	4.	1.		
3.	4.	4. NO 1 N.	NW 1 N.	
4.	4.	2. NN 0 20.		
5.	4.	4. NO 1 N.		Myt Couet. med Bögachtig luft, in 3: 2: i Boms. & 2: 2: i Kv. 5: t.
6.	4.	5.		
7.	4.	3.		
8.	3.	5. NN 0 20.		Friskt Couet. med Bögur och starkt regn. Gafst Kv. 5: t.
9.	3.	4. NO 1 N.		
10.	3.	1. NN 0 20.	NNW.	Därför: moln och smatt regn.
11.	2.	6. N ½ W.	Variab.	
12.	2.	5. N 1 W.	N 1 N.	Wack. wader och Svar M: 5: t.

1.	2.	3.			Wack. wader, ut 3: 2: i Boms. t
2.	2.	3.			17. Sagningen säga att Skepp NO:
3.	2.	2.	NW ½ W.	Variab	Jom lag med of kan.
4.	2.	4.			Wack. wader, ut 2: 2: i Boms. & Kv. 5: t.
5.	2.	4.	N 1 W.	NW 1 N.	
6.	2.	6.			
7.	2.	4.	N ½ W.	Variab.	De wader, des w. f. s. iön kontinuerade.
8.	2.	4.			
9.	3.		NNW.		1. Lög wader spora klyffwaren och des
10.	3.	3.	NNW 2 N.		lika wadwigen.
11.	3.	5.			
12.	4.	4.	NW ½ W.		Wack. bland wader

Diff. 81 m. s. g. lagg

Courts.	Dist?	exaf Lat.	Depi.	exaf Long.	Obj. Lat.
Oh. N. 11: 0/2	86.	1. 24. N.	16: 0/2.	99: 0/2.	30. 24. N.
L. Lat.	N 1/2 W.	1. 24. N.	16: 0/2.	99: 0/2.	Variation
30. 48. J.	3. 27. W.	4. 2. W.	18. 23. 0/2.	15: 0/2.	NW.

St. Helena 1752

Th.	Hour.	Wind.
1.	4.	W. N. W.
2.	5.3	-
3.	5.4	-
4.	5.2	-
5.	5.4	-
6.	5.	-
7.	4.5	-
8.	4.5	N. N. W.
9.	4.2	-
10.	3.3	-
11.	2.2	-
12.	2.	-

Søndag: 15 martij
 Frisk hvel. med waek. Klard wader,
 der weste lion lag d'ynogel. ut 1/2 ka
 Bømd. & ku. C. Satte opp for
 N. L. rån. D. och. segtl. sek.
 Naual. p. ampj. 14. 50. NW.
 Daggwarden m. g.
 I Solens gisgang kunde inbelsa
 Skjæppe Hæn. Toppen.
 Waek. Niven klard.

1.	2.	N. W. E. W.
2.	1.4	W. S.
3.	1.3	-
4.	1.3	-
5.	1.1.	N. W. N.
6.	1.	SW.
7.	1.	Variab.
8.	6.	&
9.	6.	spet.
10.	5.	-
11.	4.	-
12.	4.	-

Liten wind, med waek. Klard wader.
 Satte opp for L. S. rån och segtl. b.
 Ofwer och under L. S. for, om B. B.
 Ofwer for inbelsa Skjæppe Hæn. af.
 maff spet med waek. Klard wader.
 Nu L. S. for.
 Waek. wader och maff spet.

St. Helena 1752

Comes.	Dist.	x of Lat.	Dep.	x of Long.	Ob. Lat.
N. 25. W.	65.	59.	27.	31. W.	29. 35. S.
L. Lat. N. 47. C. B. E.	Long. 50.	50. fr. L. S.	Variation		
29. 35. S.	3. 54. W.	4. 33. W.	17. 52. Off.	14. N. W.	

Days	Hours	Wind	Remarks
1	12	NW	Thursdag: 17 Martij
2	14	SO	Liten vind med wack: klart wader.
3	2	SO	
4	2	Variable	
5	24	SSW	Y Solen undergång sig Sheps. Skaf.
6	2	Variable	
7	16	NW i N	Freitag: vind med spinn klard
8	25	NW	
9	3	SW	
10	35	Variable	
11	35	Sitt	Liten vind med wack: spinn klard.
12	22	S	

1	23		afg: vind och drifw: moln. Latte
2	14		under L: S. och ofwer L: S. after
3	12	Variable	om V. B.
4	12	Sitt	Y Solen undergång sig Sheps. Skaf.
5			2 a 3 Legs.
6		Stes.	Spinnvinden luff
7			
8			
9	4	NNO NW	Wack: wader & liten luff af vind
10	5		Latte 6 ^{te} Nyckena i sine kapubly
11	1	NW i N Variable	Stogunden som: ut at aldelymte
12	13	NW i N	under igen
			Liten vind med wack: wader.

Sept. 30 1752

Ob.	Lat.	Long.	Lat.	Long.	Ob.	Lat.
N. 43° W	41°	30° N	28° W	32° W	28.35. S	
R. Lat. N. 43° W	41°	30° N	28° W	32° W	28.35. S	
28. 43. S	4. 54. W	5. 42. W	16. 43. O	12. 8. NW		

Skieppet Drink & Carl, ifran Cap Bon?

N:o	Coast	wind	Onsdag d: 18 Martij	
1.	22	NO/N.	NO/N.	Clapp Br. S. Couctt och wack: wader.
2.	25	NO/2 N.	-	Log ändrad det nya m. S. Som was för titet
3.	30	NNO.	NW.	och ett annat opp. Föregående Skieppwille
4.	32	N 80.	WNW.	Dag: Plagg, da wi wille wat.
5.	34	NNO/20.	Variab.	Variab. p: med: af 2 ^{de} amp; 15. 10. NW.
6.	37	NO/N.	-	af Solgärgen hade Skep: 100 af, Wader
7.	13	NO.	-	Wack: wader med en M: dyning, och
8.	14	W SW.	-	duifw: mola.
9.	24	W/2 S.	NW/N.	S: wader. Wader Nordward.
10.	22	-	-	
11.	22	W SW.	Variab.	
12.	25	NO/N.	-	

1.	35	NNO/20.	-	Sleif m: v. Couctt: med grämilen Luft.
2.	36	-	-	& Dygaktig in i 1 ^{de} af i Fms. 1 ^{de} Ha
3.	45	-	-	& 2 ^{de} af: n: m: S: Fogner för bram
4.	45	-	-	& baren på gärd. M: Solen uppger
5.	34	NNO.	NW.	hade Skep: 100 af: ut 2 ^{de} af 5 ^{de} af.
6.	4	NNO/20.	-	Friske Couctt: och klart wader. ut 1 ^{de} Ha
7.	4	-	-	Dy: Fms. & m: & kv. S. t
8.	36	-	-	Wader Westward & Siver.
9.	36	NNO/20.	-	Wack: klart med Br: S. Couctt
10.	35	NO.	-	ken hög dyg: dyning
11.	14	NO/10.	-	
12.	12	W/N.	NW.	
13.	33	W/2 N.	-	

Di: 20 m: S: Plagg

Coast	Di:	Lat	Depo:	exp long:	Off: Lat.
N. 8 ^o Off.	52.	51. N.	7 ^o Off.	8 ^o Off.	27. 42.
S: Lat.	N. 8 ^o Off.	51. N.	7 ^o Off.	8 ^o Off.	27. 42.
27. 44. S.	4. 47. W.	5. 34. W	16. 51. Off.	14 ^o NW.	

Spanance, Till Gland. S. Helena, 1752

Time	Wind	Wind
1. 3. 2	W. S. W.	N. W. W.
2. 3. 1	-	-
3. 3. 2	-	-
4. 3	-	-
5. 2. 5	-	-
6. 2. 3	W 1/2 N.	Variable
7. 2. 3	W. S. W.	N. W. W.
8. 2. 2	-	-
9. 2. 2	-	-
10. 2. 1	-	-
11. 2	W. S. W.	-
12. 2	-	-

Spotsdag: 19 Martij
 Lufft Bør. S. Couët: med Swack:
 wader och en Wiff: djuping.
 Solens nedgång för ennde Skopp
 Står af.
 Liten wind med grämmlen luff, och
 en Wiff: S. S.

1. 2	W. S. W.	N. W. W.
2. 2	-	-
3. 1. 5	W.	Variable
4. 1. 5	-	-
5	-	-
6.	-	-
7.	-	-
8.	-	-
9.	N. W. W.	N. W. W.
10. 1. 3	-	-
11. 1	W. S. W.	Variable
12.	N. W. W.	-

Liten wind, med wack. wader.
 Liten wind, med Stort wader och
 en Wiff: djuping.
 Klunade opp med dligig Horizont.
 Latte opp för Bør: och boren krigge
 ran. Hade Skoppet 20 af
 Liten luff af vind med halfklent
 Maff piet, med dligig Horizont

Dist. 42 Mig. 6 Lagg

Coord.	Dist. x of Lat.	Dep.	x of Long.	Obj. Lat.
S. 66° W.	141.	16° S.	57° W.	42° W.
R. Lat.	5. 24. W.	6. 16. W.	16. 9. Off.	14° NW.

Preppet Prantz Carl, ifrån Cap Bron Effe-

1.	2.	3.	4.	5.	6.	7.	8.	9.	10.	11.	12.
1-5	2-4	3-6	4-8	5-9	6-10	7-11	8-12	} Met.			
W.W.	N.W.	N.W.	N.W.	N.W.	N.W.	N.W.	N.W.				

Fredag: 20 Marsij -
 mest still med lögad luft,
 8' smalt regn. Wgade Nordward
 Sjuer.

Variat: p. med: af 2^{de} ampf. 14. 2/6
 W.W.
 Wackert klart wader och snö
 still.

1.	2.	3.	4.	5.	6.	7.	8. 1-	9. 13.	10. 13.	11. 15.	12. 21.
} D _o											
} D _o											

Liten luvig med Grönuden luft,
 Satte till alla Linné Segel.

Liten vind med vackert klart
 wader

Sep^r 12^{de} 1776

Course.	Dist ^s x of Lat.	Dep.	x of Long.	Off: Lat.
S. 71° W.	6	2' S.	6. W.	7' W. + 27.58. S.
S. Lat.	W. C. B. Long.	S. 20' of Lat.	Variat.	
27.58. N.	5.30. W.	6.23. W.	16.2. Off.	14.° NW.

ranne, Till Gland: St. Helena, 1752

1. 12	W. SW.	NW.	Lördag: 21 martij
2. 26	---	---	moderat Coult: med wack: wadet
3. 31	---	---	och en w. w. dyning.
4. 31	W. S.	NW. S.	Vind: sp: ampy: 15: 15. No.
5. 32	---	---	J Solen nederfång följande Skepp
6. 35	---	---	Tillaf. Tillaf: vind & skinn-
7. 35	---	---	klud. in 1 ^{sta} Q. i Smo.
8. 4	W.	NNW.	in 1 ^{sta} Q. i Smo. S.
9. 4	W. S.	---	in 1 ^{sta} Q. i Smo. S.
10. 33	W. SW. W.	Variab	Ojerna Coult: med wack: manligt.
11. 3	---	---	---
12. 32	W. SW.	NW.	Fryske Coult: med swar. W. S. in 1 ^{sta} Q.
1. 31	W. S. S.	---	in 1 ^{sta} Q.
2. 3	W. S.	NW. S.	Bygghet med drifv: moln
3. 25	---	---	Skyar: in 2 ^o Q. i Smo & Smo. S.
4. 24	W. S. S.	Variab	Små regn.
5. 26	W. SW. W.	---	Wande. Kuanst. S. ut 2 ^o Q. i Smo. & Smo. S. in 2 ^o Q. i Smo. S. med regn.
6. 23	W. SW. W.	---	Sag adskilligt gras drifv.
7. 1	W. -	Variab	Wack: Klud wasser och friska
8. 12	N. W.	S. W.	Coult: ut 1 ^{sta} Q. i Smo. & Smo. S.
9. 3	N. W.	W. SW.	---
10. 33	N. W. W.	W. S.	---
11. 34	---	---	---
12. 26	N. W.	W.	Tillaf: vind med gräs med 2 len luft.

Diff: 76 N. S. Logge

Winds.	Diff.	x of Lat.	Dep.	x of Long.	Oly. Lat.
P. S. W.	46	26. S.	38. W.	43. W.	28. 23. S.
R. Lat.	W. S. S.	20. S.	Li. 2.	Variab	
28. 24. S.	6. 8. W.	7. 6. W.	15. 19. Oly.	14. NW.	

Meppel Printz Carl, från Cap Boon

1. 43	N.W. wind.	Söndag 22 martij
2. 46	N.W. variable	Tillag: Coust. med gäsmulen
3. 55	N.W. wind	luft.
4. 6	W.S.W. wind	
5. 63	W.S.W.	
6. 68		
7. 62		
8. 68		Snjkt Coustie med vackr. Speier-
9. 68		kläd.
10. 62		
11. 57		
12. 53	N.W. S.W. wind	af sag. wind, med deifw. moln -
		skyar.

1. 54		
2. 53		
3. 54		Speierpodlet med vackr. kläd
4. 53		tväder.
5. 62	SW.	
6. 7		Satte afvort och under L. S. fer, om
7. 75		B. B.
8. 7	SW.	Snjkt Coust. med gäsmu-
9. 64		len luft och en lofth. sed.
10. 64		
11. 64		L. S.
12. 67	SW.	

Dist. 146 mi. S. Long

Corus.	Dist.	x of Lat.	Dep.	raf Long.	Off. Lat.
N. 40° W.	144	1.51. N.	1.32. W.	1.44. W.	26.34. S.
R. Lat.	Dist. f. B.	Long. f. B.	Depth.	Variation	
26.32. S.	7.40. W.	8.50. W.	13.35. Off.	14. N.W.	

Esperance, Till Eiland St. Helena, 1752

Time	Wind	Remarks
1. 6. 4	SW W.	110. Frisk Vind med Svavel och delfig Hon Lodd, samt en del St. Lyring.
2. 6. 4	-	-
3. 6. 4	-	-
4. 6. 4	-	-
5. 6. 1	-	-
6. 6. 2	-	-
7. 6. 3	-	-
8. 7. 1	-	-
9. 7. 2	-	-
10. 7. 1	-	-
11. 3. 4	SW W. 104	Med Lilla Regndroppar, Skiffen med 3 fackligt och 4 fackligt mola. Sporen L. Skot efter, Sporang utlag som lagades.
12. 4. 1	-	-
1. 4. 1	-	-
2. 4. 2	-	-
3. 4. 2	-	-
4. 4. 1	-	-
5. 6. 6	SW W.	De wind med Jön med en del St. Lyring Skot efter om S. B. gult utlag i fem rön från skeket. Bände in de igen. Sätte L. S. sporen & under för, gån bad a fidor, & boven L. S. efter. Sporen & under L. S. fall om B. B. Sporang, repa rease & sätte dit igen. Skog under L. S. som var något funder. Sätte an Sporen & Spang pag, da det gick af i blaktes på bottenparten, som lagades, och sätte dit igen.
6. 6. 4	-	-
7. 6. 4	10.	-
8. 6. 3	-	-
9. 6. 3	SW W. 104	-
10. 6. 1	-	-
11. 6. 3	-	-
12. 7. 1	-	-

Det 16. Mars 1752

Coast	Dist.	Lat.	Dep.	Sp. Long.	Obj. Lat.
N. AT. W.	161.	1. 49. N	1. 58. W	2. 10. W.	24. 43. S.
L. Lat.	M. S. P. E.	Long. S.	Sp. Li. E.	Variation	af Kast
24. 45. S.	9. 38. W.	11. 00. W.	11. 25. Sp.	13. NW.	2. NW

Meppel Lintz Paul, ifrån Cap Bon

1. 55	100 N.	100
2. 53		
3. 54		variab
4. 45		
5. 44		100 W.
6. 43		
7. 42		
8. 4		
9. 43		
10. 46		
11. 45		
12. 46		

Torsdag: 26 Martij
 Madig facket med wackert
 Klant wader och disig Horizond.
 Variat. P: A Lim: + 12. 58. } NW.
 12. 38. }

Lifen Br. L. facket med wack. känd
 wader.

So So

1. 5		
2. 5		
3. 5		
4. 5		
5. 44		
6. 42		
7. 4		
8. 4		
9. 42		
10. 42		
11. 4		
12. 4		

So So

So So

Diff. 111	M: E. 6 Log				
Cours.	Diff. 107'	Diff. of Lat.	Dep't	Diff. of Long.	Dep. Lat.
1. N. 48.° W.	107'	1. 11' N.	1. 19' W.	1. 24'	20.° 00'
2. Lat.	M: B. E. 107'	2. 10' N.	2. 19' W.	Variation.	
19. 54' S.	14. 40' W.	16. 26' W.	5. 59' Off	12.° 30' NW.	

Thiespedes Rindtz Carl, ifrån Cap Boon?

1. 5. 3.	NW 1/4 N.	10 1/4.
2. 5. 5.		
3. 5. 5.		
4. 4. 6.		
5. 4. 5.		
6. 5. 4.		
7. 5. 6.		
8. 6. 3.		
9. 5. 6.		
10. 5. 6.		
11. 6.	NW 1/4 N.	
12. 8.		

Forages: 28 martij
 Br: S. Coult: med wackiwader.
 Satey mastroten Cornelius Koloffon
 i Blacken föll olidigt i dryksmal.
 Variat. p: med: af 2^{de} Azim: 19. 48. NW.

Br: S. Coult: 2^{de} wasalek.

2^{de} med ofwaderifor: molarphyar.

Förenande Peradits Koloffon föll
 med 2^{de} Staxgar föll maffen haf-
 straffar.
 Satey Coult: med byachtig löst

Diff: 735. kl. p. Long

Coruss	Diff: 135	Diff: of Lat	Dep: 1. 41. W.	Diff: of Long	Dep: Lat
N. 49. W.	135	1. 29. N.	1. 41. W.	1. 46. W.	17. 25. S.
N. Lat: 17. 24. S.	17. 29. N.	19. 24. W.	3. 1. 0. N.	12. 2. 1. N.	17. 25. S.
N. Lat: 17. 24. S.	17. 29. N.	19. 24. W.	3. 1. 0. N.	12. 2. 1. N.	17. 25. S.

Spanance Till Gylang. S. Helena 1752.

1. 44 NW. 1045.
 2. 35 - - -
 3. 42 - - -
 4. 53 - - -
 5. 62 - - -
 6. 6 - - -
 7. 6 - - -
 8. 54 - - -
 9. 5 - - -
 10. 5 - - -
 11. 46 - - -
 12. 45 - - -

Söndag: 29 Martij
 Liten Br. S. Couët: med arge
 samt wader.
 Variat: S. & S. m. T. 20. NW.

Söndag: med S. waderagen luft, och ibland
 smatt Regn.

1. 5 - - -
 2. 52 - - -
 3. 53 - - - 10.
 4. 53 - - -
 5. 54 - - -
 6. 55 - - -
 7. 55 NW & N.
 8. 56 - - -
 9. 64 - - - NW.
 10. 6 NW & N.
 11. 56 NW.
 12. 51 - - -

Br. S. Couët: med framulden luft.
 S. S. Couët: med framulden luft.
 S. S. Couët: med framulden luft.
 S. S. Couët: med framulden luft.

Di. N. 729 h. a. S. Logg

Coues.	Di.	Di. af Lat.	Sept.	Di. af Lat.	Ob. Lat.
N. 54° W.	135°	1. 19° N.	1. 48° W.	1. 53° W.	16. 6° S.
Lat. N. 17. E.	Lat. S. 17. E.	Lat. S. 17. E.	Lat. S. 17. E.	Variation	
16. N. S.	19. 17. W.	21. 17. W.	1. 3. Off.	11. 30. NW	

Skieppet Lintz Carl, ifrån Kapten Grewans

1.5. - - - - -
 2.55 - - - - -
 3.6 - - - - -
 4.24 - - - - -
 4.26 W.N. - - - - -
 5.56 - - - - -
 6.6 - - - - -
 7.6 - - - - -
 8.54 - - - - -
 9.6 - - - - -
 10.56 - - - - -
 11.54 - - - - -
 12.5 - - - - -

Måndag d. 30 Martij
 Liten Bris. Puckli och usack. wader.

Sago för hem te Skepps NW 1/2, 2 Legv.

1.44 - - - - -
 2.43 - - - - -
 3.21 - - - - -
 4.21 W.W. - - - - -
 4.47 - - - - -
 5.52 - - - - -
 6.64 N 1/2 N. S.W. - - - - -
 7.7 - - - - -
 8.64 - - - - -
 9.63 - - - - -
 10.6 - - - - -
 11.6 S.W. - - - - -
 12.62 - - - - -

I Dagningen Sago Sag. Skep. S.W.
 1/4 Legvaf. S.W. wader.

Sago ett Skepp NW af ifrån
 Toppen.

Sag Gland. S. Helena ifrån Toppen
 W.W. 1/2 S. Gland N 1/2 N, 11 1/2 Legv.
 Argenamt wader

Di. 136 m. S. G. S.

Comus.	Di. 136	Di. 134	Di. 133	Di. 132	Di. 131
N. 86.° W.	134.	9. N.	2. 13 W.	2. 17.	N. 54.° W.
E. Lat. 21.30. W.	23.34. W.	1. 9. W.	11.° NW		

Tillflykt till St. Helena och derifrån Till Upsersion, 1782.

Time	Course	Wind
1. 6	NW.	SO.
2. 56		
3. 2	NW-W.	
4. 63		
5. 63		
6. 63		
7. 64		
8. 7		
9. 65		
10. 65		
11. 66		
12. 65		

Onsdagen St. Martij.

Ofrisk Coult. med wack. klart wader & djup Hogi Zont. Satte ofwer Landt efter om S. B. St. Helena SWard, 1/9 a 10 Legr dj. Variat. P. ampy. 10: 56. No.

Tisdag. wind, med wack. klart wader.

Ofrisk wader luft och ibland smid Byar med tegn.

1. 71		
2. 71		
3. 71		
4. 64		SO. & S.
5. 66		
6. 73		
7. 76		
8. 6		
9. 74		
10. 72		SO.
11. 7		
12. 63		

Frisk luft, med frisk Coulti.

Variat. P. ampy. 10: 30. No.

Tog opp sprong gatchant ifran mellan dack, packade del, och satte under krahn balken om B. B. Wack. wader.

St. Helena Sagit min Course & Depart. i Lat. 15, 55. S. & 56. Long. W of L. Land

Course	Dep. Lat.	Diff. of Lat.	Dep. Long.	Diff. of Long.	Cl. Lat.
N. 36 W.	138.	1. 53 N.	1. 21 W.	1. 24 W.	N. A. S.
R. Lat. St. Helena	14. 2 S.	1. 53 N.	2. 20 W.	10. 2 NW.	Variation

Mejpest Lørdag Cael, ifraen Gland: 5^{te} Me.

1. 6	Nov 1. N.	10
2. 6		
3. 64		10 1/2
4. 63		
5. 6		
6. 6		
7. 6		
8. 54		
9. 54		
10. 52		
11. 5		
12. 5		

Onsdag: 1 Aprilis
 Frisk Br. S. Joul. med waikent
 wader at deji Hari Kont
 Variat: p. med af 2^{de} ampt. to: 14 NW

Vi vind med deifw. muelphjer.

W.
 Naekent kalent wader

Variat: p. ampt. 3: 10 NW.
 Jag Sog ankeret ifraen mellem
 Løch og Paaka. Dette opp
 halfoakts p. h. k. e.
 Naekent kalent wader

Det. 14 2 1/2: 6: 1/2: 1/2: 1/2

Revers	Diff.º	Diff. af Lat.º	Diff. af Long.º	Diff. af Lat.º
og N. 46 W.	13 6.	1. 35' N.	1. 36' W.	1. 39'
R. Lat.º	Med. 45. 45. 45.	Long.º fr. 22	5º fr. 12	Variat.
12. 26' S.	2. 5' W.	3. 3' W.	3. 59' W.	9º NW.

Lena, Till G. Land. Afspension, 1752

1. 6	1045	<p>Torsdag: 2. Aprilis Moderat Vind: med wack: wader och dexig Kon: Lant - Satte Sögarakt: under kroatbalken och Wack på Brog: Variat. G: ampy: 9: 39' NW. repet.</p>
2. 6	1045	
3. 6	1045	
4. 61	1045	
5. 62	1045	
6. 64	1045	
7. 72	1045	
8. 72	1045	
9. 76	1045	
10. 74	1045	
11. 74	1045	
12. 74	1045	

Wack: Skiva hvalt wader -

1. 65	1040	<p>Skifwande, molophyar. Halde upp all Trubade, som ligat emellan, dakt, och lara i resten på båda sidor. Wack: wader & dexig Kon: Lant Halde upp Daglig Saget och både i anckaret, samt Sabeltaget, och både i skrom anckaret. Satte Grönne på Brätten och Lyffe konon, och att Jernumman kom till att</p>
2. 63	1040	
3. 6	1040	
4. 54	1040	
5. 44	1040	
6. 54	1040	
7. 53	1040	
8. 6	1040	
9. 64	1040	
10. 72	1040	
11. 72	1040	
12. 65	1040	

Skifwa

Di. N. 75 stig: B. 1752

Portus:	Sist	Diff. af Lat.	Sept:	Diff. af Longi	Obj. Lat.
N. 43. W.	15.5.	1.53' N.	1.46. 00.	1.48. W.	10. 37' S.
2. Lat:	Myr: Helan	Longi: 5. 2.	4. Li: 2.	Variation	
10. 36. N.	4. 43. W.	4. 51. W.	5. 47. W.	9. NW.	

Kungöpet Rantz Dahl från Gländ 5.

1. 46	1010
2. 52	
3. 63	
4. 61	
5. 67	
6. 64	
7. 72	
8. 71	
9. 7	
10. 7	
11. 65	
12. 64	

Tredag: 3 aprilis
 Nakt: klart väder och moderat köld-
 sic. Bättre alderkläder, sätte
 honom i sleg klampor. Samt släp
 Variat: p. mid: af 2^{re} ampf: 9:15. Nat.
 och fätte på sleg plats.
 Nakt: Klären klart och
 drifvande molnbygar.

1. 66	
2. 64	
3. 65	
4. 7	
5. 66	
6. 63	
7. 64	
8. 65	
9. 67	
10. 62	
11. 64	
12. 65	

3
 Nakte upp Fög Sagotatt banda
 ut: Anckant
 Fög upp granat kiffone i rästtied
 och fätte dem i murgarne på
 Lerar plats.
 Nakte: väder med dejes Hon-
 Font, och blifft Rön: S. S. Skultie.

Riff: 157 m. 6. p. Logge

Long.	Riff. x af Lat.	Dep.	x af Long	Obj. Lat
Obj: N: A6 W.	157.	1. 47.	1. 49. W.	1. 52. W
R: Lat:	Niff: Nelen, Long: f. d.	Long: f. d.		Variat:
8. 43. v.	6:32 W.	6: 43. W.	7:39 W.	9:00 Niff

Skipslog Lantz Carl, Till

Torsdag.

Seglade Onsdagen på 2 Dag: mitt
när Landet. Sedumera kontinuerade mig af
Pauiser. K. 1/23 kom till ankyr i den östra
sönd, i Thorsbagen, i 2 1/2 f. wata korallgrind,
som wi ic kunde komma närmare land, för den dy, wad
som blaffe med kaffbyar, ofru landet hwar i den östra
waren sprang, och Skipslog Sedumera ic kunde falla af,
strack derefter lat falla Sögarikaret, som det begynte
bläsa med friskare Wind. Satte ut Brät, Echaloup
och Fäll. Lade Brätten och Fälla i Land med andra
Sjysman Lejs, och 14 man att kandra Skylpadde,
Seglade torsberget ut till det östra W. och det östra
Skv. 2 1/2 f. till närmsta land (Engi mitt).
Wack. wädet.

Söndag 5.

Fördraget för Hr. Superarg. Skam och
Groden samt Capitaine Lehman i Land med
Echaloupen. Lade 4 man ut placka grod,
men fanj intet anad så stort wädet. Om natten
hade de i Land kandra 31 skylpadde
hvilka med Brätten efter hand fordy om
bord. Om afton kom Echaloupen med
Hr. Superarg. Lejman och Capitaine ombord
wädet. Hr. med wack. wädet och
Hr. Skam blev

Utskärts wid Glandet Afension, i April 1742.

Onsdag 6. Om morgonen vinden S. a. S. S. V. och ibland
friskt Coultre, med Ofvänderfvarde moln-
fläckar och Smått Regn. M: & Bög for i land
med Gubalougen, samt sändes Tälk att wärd
sker i land behielpeliga. K: W. Janz i Skreypp
i Sichte, som wänade sig till anskay. Da
M: kigade Ilar, och Skid 1/2. 3/4. Skatt,
att på folk och fartyg från Land. Högade
flagg och gjorde signal för förordalte Skepp,
som då wiffe en Gransk flagg; wid närmare
påseende Juas det samma wärd G. Lejon som
wedermera kigade Swansh flagg, och K: 1/2 kom
till anskay på Bög. Baten kom om bord
med 8 Skyllpaddor, hvilka den natten blifwit kan-
trade. E. m: S. wärdelk. kom M: & Bög &
Lajs om bord. Sände 1 Skyllpadda på G. Lejon,
som i land blifwit slaktad. Enstatten, vinden
S. med Tröskel wäder & Smått Regn, Sedeme-
ra klara de Öpp, och natten Wack: wäder —

Onsdag 7. Om morgonen vinden S. med wack: wäder och Ofvänder-
fvarde molnfläckar med Smått Regn. Om afton
S. wind med wack: wäder och månlyst. natten
Continuerade med S. wind och wärdelk.

Skieppet Lrintz Carlifrån Glandet

Onsdag 6. Makt² väder med frisk Souche af N. Wind;
Gjorde allting till att segla. Landet var
Gjehaloups stads, till att hjälpa G. Lejon med
Transport af folkne ifrån Lund. Då vi med
deres Båd gingo om Bors Eft¹⁷ Schy Gaddor
Som de kallast. Kom till Ambors då
D. samt med Båden och Gjehaloups, Sattes
Ambors, och begynte vrida: samt K¹¹
Om: kom under Segel uti Compagnie
med Skieppet Gjotha Lejon

Opension Till Linné & Feil. 1752

1.6	WV.	1040.
2.6	-	-
3.46	-	-
4.53	-	-
5.52	-	50.
6.52	-	-
7.52	-	-
8.51	-	-
9.53	-	-
10.55	-	-
11.54	-	-
12.54	-	-

Torsdag 9 Aprilij 1752.
 Moderat, svalt, medveck. väder. Sätte
 L. S. opus och ländar för om L. R. Sätt
 Sjua L. S. ätten. Sätte upp våra An-
 kens, bärskut Tager, och Skidånen.
 Nö. 3 Lådade Opension, den 50; halken
 102. den 50; L. 1040. & med. 50.
 ungefär 8 a 9 Lege.

Wack. väder. I. Lejon i Sichte.

Tager min Departuro i från
 Etlad: Opension i Lat 17.58 N.
 & Long. fr. Li Land 9.10' W.

minskade Segel för I. Lejon
 Hakade in och sätte upp Boog-
 Tager. Brände in enkla halpar &
 Skot.

Liten Br. S. (svult) med argenamt
 väder

Sept. 122 Nö. 6. Long

Course	Dist.	Lat.	Long.	Course	Dist.
N 55 W.	122	1.10 N.	1.40 W.	1.41 W.	6.48 S.
Räk. Lat. & Long.	1.40 N.	1.41 W.	10.51 W.	70 NW.	

Skjeppe Printz Carl, Gfrån

N. 1.	3. 3.	Wind.	10.	Freitag: 10 aprilis. 1752.
2.	3. 4.			Läber Br. J. Svick: med wack. wader.
3.	3. 5.			mijskade annu om en Sezel för J. Lejon.
4.	4.		10 1/2.	
5.	3. 5.			
6.	3. 5.	variah		Tacke med J. Lejon: Gjorde Sezel by
7.	3. 4.			rija.
8.	3. 4.		10.	Läber Br. J. Svick: med wackust
9.	4.			wader. Satte Sjwax L. C. affen
10.	4.			
11.	4.			
12.	4. 1.			mijskade Sezel för J. Lejon.

1.	3. 5.			
2.	3. 5.			
3.	3. 6.			
4.	4. 1.			
5.	4.			
6.	4. 1.			
7.	4. 2.			
8.	4. 3.			
9.	4. 5.	10 1/2.		Gjorde fast Lu. T. och Skar ut 10 1/2
10.	5. 4.			shot att för se.
11.	5. 6.	10.		
12.	5. 4.			

Diff: 99 m. 6. p. Logg

Corus.	Diff.	xaf Lat.	Dep.?	xaf Long	Obj: Lat.
Obj. N. 49° W.	93'	1. 1. N.	1. 10. W.	1. 11. W.	5. 47. S.
R. Lat. Mitt. af just.	Long: ft. 80.	J. fr. Li. Z.	variat:		
5. 38. S.	2. 50. W.	2. 52. W.	12. 2. W.	6. MW.	

Ejland: Afensson, Tillsigt 1752.

Uhr	Winds	Wæder
1. 4	10	Lördag d: 11 aprilij 1752
2. 4		Liten Bør. S. Soult. med waek. wæder.
3. 4		Skar in højt & Seht.
4. 4		
5. 4		Varit: P. med: af 2 ^{de} Alt. in: 6. 26. N. v.
6. 4		
7. 4		
8. 4		
9. 4		
10. 5		
11. 5		
12. 5		Bør. S. Soult. med waek. skar højt wæder.

1. 5
2. 5
3. 4
4. 4
5. 5
6. 4
7. 4
8. 5
9. 5
10. 5
11. 5
12. 5

Oppad: Soult: med waek: klar wæder, & djup Heri Zant. Oppnaad affuelic = Kæd och bog opp 4 kiffer Cajoute brod som sætley i stor Læstkan, och fyldte i Pællert med The kiffer, som boges in Cajouten. S. wæder.

Dist. 112. N. S. Logg.

Course	Dist	Lat	Long	Dist
N. 46. W.	107'	1. 14. N.	1. 17. W.	1. 17. W.
R. Lat. N. 46. W.	107'	1. 14. N.	1. 17. W.	1. 17. W.
4. 28. S.	A. T. W.	2. 9. W.	13. 19. W.	2. 17. S.

Keppel Lrintz Carl, Fran

1.	5.3	W. N.	1010.
2.	5.3	-	-
3.	4.4	-	-
4.	4.4	-	-
5.	4.4	-	-
6.	4.4	-	50.
7.	4.3	-	-
8.	4.3	-	-
9.	4.3	-	-
10.	4.5	-	-
11.	4.3	-	-
12.	4.2	-	-

Söndag d 12 Aprilis 1752.

Dr. J. Couette och något Bäckstyg
 luft, samt desig Horisont
 Dr. Couette med wack. wäder.

Dr. J. Couette och
 månluft.

1.	4.2	-	-
2.	4.	-	-
3.	4.1	-	-
4.	4.2	-	-
5.	3.6	-	-
6.	3.3	-	-
7.	3.	-	-
8.	3.2	-	-
9.	3.3	-	-
10.	3.4	-	-
11.	3.4	-	1010.
12.	3.3	-	-

Opportunity Stor Dr. skolan B. B.
 Keppel Lrintz

Liten Dr. Couette med wackert
 f. Siver blakt.

Slapp Dr. J. Couette, med
 wack. wäder.

Diff: 100. M. L. Logg

Covert	Diff.	x af Lat	Dep.	x af long	Obj Lat:
N. 45° W.	100.	1. 11. N.	1. 11. W.	1. 11. W.	3. 24. N.
R. Lat. M. L. Logg	Long. 5°	Dep. Lat.	Varial.		
3. 22. S.	5. 18. W.	5. 20. W.	14. 30. W.	2 str.	

Ejland. Observation, Till Sjåhl. 1752.

S. H. Louis. Wind.		Måndag d. 13 Aprilis 1752
1. 34	SW. N. 1040.	Liten Br. S. Coucti med noj Sand wader.
2. 35	- - -	
3. 4	- - -	
4. 44	Variab.	
5. 42	St. a. of.	
6. 44	- - -	
7. 42	- - -	
8. 44	- - -	St. a. Couct. med skifw. moln.
9. 45	- - -	
10. 46	- - -	
11. 47	- - -	
12. 4	SSO.	W. a. med l. wader.

1. 3	- - -	
2. 24	- - -	
3. 2	- - -	
4. 2	- - -	
5. 22	- - -	
6. 2	- - -	
7. 23	Variab.	Ryaktig luft, med en Swar Ofv.
8. 26	li of.	cyfning.
9. 3	- - -	
10. 33	- - -	
11. 33	- - -	
12. 33	- - -	Liten sk Ofvady Couct. med en stark wader.

Sept. 784 M. S. P. Logg

Board.	Dist.	Ref. Lat.	Sept.	Ref. Long.	Obj. Lat.
N. 45. W.	82.	58. N.	58. W.	58. W.	L. 26. S.
L. Lat. N. 45. W.	82.	Long. 58. W.	58. W.	58. W.	Variab.
L. 24. S.	6. 16. W.	6. 18. W.	15. 28. W.	5. N. W.	

Kappot Prindz Carl, Fran

P. A. Coars. vind.		Tisdag d: 14 Aprilis 1752.	
1.	22	W. i. N. O. S.	Liten S. S. S. med wack.
2.	14.		wader. aftag. vind: nu L. S.
3.	12.		
4.	11.	variab	om S. S. S. ut hysade om B. S. S.
5.	1.	S. O. S.	meß spick, med en swår Oregulair S. S.
6.	5.		Som förorsakade swår Sligring.
7.	4.	variab	
8.	3.	S. S. O.	meß spick med ofwäderaget Luft.
9.	3.		
10.	4.	variab	variab: med drifw: moly & regn-
11.	1.		droppar.
12.	14.		Liten Loring af vind, med Variable
			waderlek.

1.	15.		S. S. O.
2.	14.		
3.	3.	vari. föregäp	En regnbj: in L. S. och alla Sora-
4.	2.	retard.	Segel: Blifse något uti, Satta Småse-
5.	2.	a. of.	gel byisa.
6.	14.	variab	
7.	15.	ken	Liten S. S. S. med S. S. S.
8.	23.	S. S.	ackig luft.
9.	32.	S. O. S.	Satta L. S. om S. S. S. aftag & fol.
10.	3.		
11.	23.		
12.	22.		Liten vind & wack: wader

Diff: 37 N. O. S. S.

Corus.	Diff:	xep. lat.	Sep:	xep. long.	Oly. lat.
Oly. N: 63. W.	31	14. N.	28. W.	22. W.	L. 12. S.
R. Lat. 11. N. S. S. S. S. S. S.					Variable.
1. 59. S.	6. 44. W.	6. 46. W.	15. 56. W.	5. N. S.	

England. Aperson, Felt Fjäll 1752.

M. Jones.	wind	Onsdag: 14 aprilis 1752.
1. 2	SW. N.	1045.
2. 15	---	---
3. 12	---	---
4. 15	---	---
5. 2	---	---
6. 8	---	---
7. 21	---	---
8. 2	---	---
9. 2	---	---
10. 21	---	---
11. 28	---	---
12. 23	---	---

Liten och öfverig (vindh. med disig) luft.

Liten vind med manligt.

So

1. 23	---	---
2. 82	---	---
3. 23	---	---
4. 24	---	---
5. 3	---	---
6. 38	---	---
7. 34	---	---
8. 35	---	---
9. 33	---	---
10. 34	---	---
11. 14	---	---
12. 2	SWW	---
13. 22	SWW	---

En Regnby: Skifvande moln.

Öfverdrifv. moln och smatt regn.

Sagen Seglare utstaf. som wiffle Hol-
 berghs flagg och Skotsk Skatt om
 B. B. de Swigjorde Segelst på Sala med
 J. Legion. G. Legion satte ut sin Gjalong.
 Satte alla Skjåkerna till bords och Swigjorde
 i frisknakt, och allt blev klart. Skjåde
 biden vind opp. 12 hade Skjådet på sidan
 2^o J. Legion satte med thet.

Course	Dist.	1 ^o of Lat.	Dep.	2 ^o of Long	Ob ^d Lat.
N. 44. W.	57.	41. N.	40. W.	40. W.	1. 42. S.
R. Lat. N. 41. W.	Long. 41. 8 ^o	Longst. in Land. Variation.			
1. 41. S.	7. 24. W.	7. 26. W.	16. 46. W.	4. NW.	

Skjæpet Prinds Carl, Fran Gland

Thid	Wind	Wæder
1. 1	W. N.	W. N.
2. 2	W. N.	W. N.
3. 3	W. N.	W. N.
4. 3	W. N.	W. N.
5. 3	W. N.	W. N.
6. 4	W. N.	W. N.
7. 4	W. N.	W. N.
8. 4	W. N.	W. N.
9. 4	W. N.	W. N.
10. 4	W. N.	W. N.
11. 4	W. N.	W. N.
12. 4	W. N.	W. N.

Torsdag: 16 april 1752.

Liten Bør: S. 5. Væder: t. och wæder: wæder.
 Kom G. Lejons Gæbelung om bord med
 Mr. Habitt, som berättar, att förenemde
 Skipp war en Holländare, Kommande från Cap
 Bon, hwiillets namn war Philadelphia,
 & Capitain, Cornelij Marshall, som efter
 berättelse warit ifrån Tetand 2 mæner,
 & ifrån Cap Bon 2 mæner, och war för-
 ten af Crovigion, hwar af lef konon
 med alle de boger af hwarje sort, junte
 en stor Sily Opæssa. En feiter
 skynby. I. wæder: wæder.

1. 44	W. N.	W. N.
2. 45	W. N.	W. N.
3. 5	W. N.	W. N.
4. 46	W. N.	W. N.
5. 4	W. N.	W. N.
6. 34	W. N.	W. N.
7. 34	W. N.	W. N.
8. 35	W. N.	W. N.
9. 35	W. N.	W. N.
10. 36	W. N.	W. N.
11. 33	W. N.	W. N.
12. 33	W. N.	W. N.

V. S. Væder: med noy Sand wæder,
 Sag Hollandske Skjæpet ifrån Toppen.

Wæder: wæder med digij Luft.

Sept. 9 2. W. S. Logg

Coast	Sept.	Lat.	Sept.	Lat.	Sept.	Lat.
Coast	Sept.	Lat.	Sept.	Lat.	Sept.	Lat.
Coast	Sept.	Lat.	Sept.	Lat.	Sept.	Lat.
Coast	Sept.	Lat.	Sept.	Lat.	Sept.	Lat.
Coast	Sept.	Lat.	Sept.	Lat.	Sept.	Lat.
Coast	Sept.	Lat.	Sept.	Lat.	Sept.	Lat.

Ascension, Till Bjädd 1758.

1.	34	NW. 0.50.
2.	33	---
3.	3	---
4.	3	---
5.	23	---
6.	2	---
7.	15	---
8.	15	---
9.	2	---
10.	2	---
11.	13	SO.
12.	13	---

Freitag d. 17 april 1758
Liten vind, med argent wader.

Meriat. pt. A. Lim: 2: 22 } NW.
4: 43 }
Sp. amp: 4. 7. NW.

Liten vind med Bjäddig luft.
regn.

1.	2	Meriat
2.	14	O. 2. 0. 0.
3.	1	NO
4.	2	off.
5.	45	NW 2 W
6.	43	0. 0. 0.
7.	41	---
8.	42	NW
9.	23	---
10.	22	---
11.	22	---
12.	21	---

Bjäddig luft

moderat vind, med swack. wader.
Nog rader de some wats leggare
som i stor lücken.
Liten vind, med dring luft

Di. 61. M. Esp. Logg

Cours.	Stort	x af Lat.	Sop.	x af Long.	Obj. Lat.
N: 32. W.	81.	1. 9. N.	42. W.	42. W.	00. 53 N.
R. Lat.	M. A. p. 1. 0.	8. 2. 0.	8. 2. 0.	Li. 2.	Varient:
00. 35. N.	9. 3. W.	9. 5. W.	18. 15. W.	4. NW.	

Skypa Carl Fran

1. 24	N.W.	off.	Lördag. 18 Aprilis 1752
2. 33			Liten Snö. St. Coult. med wack: wader
3. 33			Slog ned 20 foma wata Leggare i
4. 35		oro.	postluckan, buktade silfman, och
5. 35	N.W.		stiffwade brockispor. Soppa. Satta 2
6. 4			stiff: sycken: postluckan.
7. 42			Stiffwade moln med stöjig
8. 42			luft, och man lufft.
9. 4			
10. 33			
11. 3			
12. 3			

1. 3	N.W.		Skinnade af med stark regn och
2. 15			Variab: wader.
3. 13		variab	Wack: wader
4. 23		off.	Wack: wader
5. 33			Variab med regn & skinnade af L. S. ser.
6. 31		oro.	
7. 2			Byaktigt luft.
8. 15			
9. 3			
10. 43	N.	variab	Byaktigt med regn.
11. 33	N. = O.	oro	Stora wader, mulet & himmel
12. 22	N.	variab	och smalt regn.

Sept. 75 Mr. S. Polgg

Coms.	Dist.	x af lat.	Dep.	x af long.	Opdat.
N. N. W.	44'	1. 11' N.	22' W.	22' W.	oo.
N. Lat. till fr. Opus.	Long: fr. o.	fr. li. S.		Variab:	
2. 4' N.	2. 25' W.	9. 27' W.	18. 37' W.	7. 40' N.	

Eklars Afscension, Till Själl. 1752.

1	123	N.	SW.	Söndag 15 Aprilis 1752.
2	24	Liten wind med bryskt i luft, skinn
3	24	dom med regn.
4	1	...	Variab	Regn och blixtring i NO.
5	1	...	SO	Bryskt med liten wind.
6	1	
7	1	NW/2N.	NO	
8	13	NW/2W	NNO	Ofvospay öfveradt. och gjorde
9	1	NONO.	NW.	Signal för J. Leijon.
10				} Sked.
11				
12				

1				} SO	Sked, med regn och sked, sand Blixtring i NO. åskedningar & regn.
2					
3					
4					
5					Sked och muligt, med smalt regn.
6					
7	3	NW	Variab		Liten luft af wind, med muligt.
8	5	NNW.	NO.		Sked Honi Zont.
9	15	NW/2N.	Variab		
10	2	NNW/2W.	...		
11	14	NW/2N.	NO/2N.		Ofvospay öfveradt, och gjorde
12	14	NW/2W.	NNO.		Signal, för J. Leijon

Dist. 22 M. b. 6. 1/2 Logg

	Course.	Dist.	x of Lat.	Dep.	x of long.	Oby Lat.
Oby	N. 21° W.	42'	39° N.	15° W.	15° W.	2. 43° N.
	R. Lat. N. 81° 20' E.	Open	Long. 8° 20' E.			Variab.
	2. 23° N.	9. 40° W.	9. 42° W.	18. 52° W.	3. 30° NW	

Keppet Lærintz Carl, ifran

Keppet		Lærintz Carl, ifran		Måndagen 20 Aprilis 1752	
1	4	NW	N.	Liten luft af vind med mulet väder och Va-	
2	3	Off.	Variab.	riabelt. Wadde förde vind westerward till	
3	2	Off.			
4	1	NW & N.	NO & N.	Thunade opp regot. Högafat kala med	
5	2	NW		G. Leijon.	
6	2	NW & N.			
7	3	NW & W	NO.		
8	3	NW			
9	14			afte J. vind, med grämilen luft.	
10	14				
11	14	NW	NO & O		
12	14			Liten vind med skifvande moln.	

1	14	NW	NO.	
2	14	NW	Variab.	
3	2			
4	2	NW & W		Liten vind & Variab. med smatt dagg.
5	2	NW & W		Regn.
6	2	NW & W		Regn och trick luft.
7	3	NW & N.	Variab.	
8	2	NW & W		
9	2			
10	2	NW & N.		Snö på jorden med halft klar Himmel. Satta
11	14	NW & W.	Variab.	ut Gåla, ut Sande Örn, för gån
12	14	NW & W.		G. Leijon.

Apr. 26 M. B. G. Lægg

Keppet	Se. N.	Keppet	Se. N.	Keppet	Se. N.
N. 50. W.	42.	27. N.	32. W.	32. W.	3. g. N.
K. Lat.	N. 12. W.	10. 14. W.	19. 24. W.	3. 40. NW.	Variab.

Gilands: Observation, Till Fiahl, 1752.

1.	1. Cour.	vind.	Onsdag d: 21 Aprilis 1752
2.	2. S.W.	N.O.	Liten vind, med Svacka Horizont.
3.	3. N.W.		
4.	4. N.W. & N.	variab.	
5.	}	Stict.	Grönvatten Luft.
6.			
7.			
8.	4. N.W.	variab.	
9.	4. N.W.		
10.	}	Stict.	mulet med Smatt slugglegr, och stict.
11.			
12.			

1.	1. A.W.N.W.	variab.	
2.	2. - - -	N.N.O.	
3.	3. - - -		
4.	}	Stict.	mulet all runt.
5.			
6.			
7.	}	Stict.	Lara Öfwardt.
8.			
9.			
10.	}	Stict.	Svacka Horizont all runt.
11.			
12.			

Sept. 8 M^o Epilogy

Cours.	Sept.	kaplat.	Dep?	x af Long.	Ob Lat.
N. 54.° W.	7.	A. N.	6. W.	6. W.	00.
R. Lat.	N. 17.° W.	Long. 70.° W.	Dist. 12.°	Varia!	
3. 13.° N.	10. 18.° W.	10. 20.° W.	19. 30.° W.	3.° N.W.	

Skjeddets Lönns Carl från Gland.

Time	Wind	Direction	Notes
1. 1	N. N. O.	St.	Skönt och mildt med sparsamt regn & liten luft af vind. Starkt stormkast.
2. 1		Variabel	
3. 15	N. N. W.	N.	
4. 23	N. N. N.	Variabel	Öfverflåg Westwardt. Öfverflåg Öfverflåg.
5. 3. 4	N. O. O. O.		
6. 35	O. N. O.	N.	
7. 3	O. N. N.	N. O.	De väder med aftag: vind: minskade
8. 24			Sejel för G. Sejon.
9. 22	O. N.		
10. 16			
11. 2	O. 2 N.	N. N. O.	Liten vind: De väderlekta.
12. 23			Öfverflåg Westwardt. Giorde Sejal för G. Sejon.
13. 2	N. W. W.		
2. 36	N. W. W.	Variabel	Stipag: vind, driefv: moln & blixtrig ifrån S. S. O. Lilla S. O. S. minskade
3. 4		N. O.	
4. 34	N. W. W.		Sejel för G. Sejon.
5. 33	W. N. W.	N.	
6. 22	O. N. O.		Aftag: vind. Öfverflåg Öfverflåg, Giorde Sejal för G. Sejon.
7. 24	O. N.	N. O.	Variabel med smattregn. Öfverflåg Westwardt. Giorde Sejal för Giorde Sejon.
8. 21	O. 2 N.	N. N. O.	
9. 26	N. W.		
10. 34			
11. 24			
12. 21			Liten vind med Giorde luft.

Dep. 64 M. E. S. S. S.

Course	Dep.	Lat.	Dep.	Long.	Lat.
N. 6. W.	10.	10. N.	1. W.	1. W.	00.
R. Lat. N. 4. A. Long. 4. 0. 2. 4. 2.					Variabel
3. 23. N.	10. 10. W.	10. 21. W.	19. 37. W.	3. 0. N. W.	

Operson, Fitt Gratt 1759

1. 3. NWind NO. Lördag 23 aprilis 1759
 2. 2. 1. NW N. NO N. Liten vind, med Svickluft.
 3. 1. 5. ---
 4. 1. 2. NW. Variab.
 5. 4. ---
 6. } Sket. Gjorde signal för G. Legion, och lade
 7. } afwardt af feur. Smitst och
 8. } smelit.
 9. 2. NO. NW N. Liten luft afvind. Satte undsegl
 10. 3. --- och sonäsegl till.
 11. 4. ---
 12. 1. --- Liten vind, med disig luft.

1. 1. NO N. Variab. Vard Westward af feur, och gjorde
 2. 2. 2. SW. 4 a 5 ft.
 3. 4. NW N. Variab. Signal för G. Legion. Spak
 4. 2. 4. N NO. regn.
 5. 1. 5. --- Liten vind med Svickvader, och
 6. 2. 5. --- smit duggregn.
 7. } Sket. Smit: vade något fonder, four
 8. } lagades. Sket med Svick
 9. } vader och regn.
 10. } Vari: till
 11. 1. 2. N & B. SW. Satte till G. M: F.
 12. 1. 3. --- a NW N. Liten luvig med halghelan Him-
 mel

Litt: 23 M. Sjölogg

Power.	Sept.	Sept.	Sept.	Sept.	Sept.
N. 65.° W.	6.	2. N.	5. W.	5. W.	3. 25. N.
2. Lat. M. H. ap. Long. 0. 0. 2. f. L. 2. Variation					
3. 38. N.	10. 24. W.	10. 26. W.	17. 46. W.	3. NW.	

Keppel Printz Carl. Fran

1.	1.	W. S. Wind.	Freitag: 24 Aprilis, 1752.
2.	2.	W. S.	måst plet med halfklar Himmel.
3.	3.	W. S.	
4.	1.	W. S.	
5.	3.	N.	Starkt och milt med Variab. wind & skänkigt Regn.
6.	3.	Variab. S. N. W.	
7.	3.	N. W. S.	måst plet med Regn.
8.	3.	Variab.	
9.	3.	N. W. S.	
10.	3.	N. S.	
11.	3.	N. S.	
12.	3.	N. S.	

1.	1.	N. N. O.	S. W.	
2.	5.			
3.	5.			
4.	3.			Starkt med stark luft allmilt.
5.	2.			Starkt.
6.	4.	N. W. O.		Starkt med hårt regn & stark luft.
7.	3.			Starkt.
8.	1.	N.	S. W.	Liten lönig af wind med starkt wader & skänkigt regn. Satte ofwen & under =
9.	1.	N.	S. W.	
10.	1.			
11.	5.			
12.	5.	Variab.		måst plet med Regn. neu L. S.

Sept. 12. 1752. 8. 9. 10. 11. 12.

Colur. Sept. x. x. Lat.	Sept. x. x. long. Obj. Lat.
N. 6. 0. 0. 11.	11. N. 1. 0. 1. 0. 0. 0.
L. Lat. 10. 24. W.	10. 25. W. 19. 34. W. 3. 0. NW.

England + Afjension, Till Själl — 1752.

1.	3.	St. O.	1 SW.	Liten Br. i Couet: med höstskvader.
2.	3.	S.	Variab.	Satte till Sjwa = Danda L. St + En Regalyf
3.	6.		W SW.	med frisk Couetie.
4.	56.			klara de dygn med frisk Br. i Couetie.
5.	52.			
6.	46.			
7.	44.			minskade segel för J. Lejon. spinn klaut.
8.	44.			
9.	45.			
10.	45.			
11.	44.			L. vind och wader. minskade segel
12.	42.			för J. Lejon.

1.	4.			
2.	32.			
3.	20.			Stilla de af medregn.
4.	13.			mått stilt med spinn klaut.
5.	21.			smått duggregn.
6.	23.			Ofac. vind med mullt.
7.	2.			Troth. Kori. Font.
8.	2.			
9.	13.			
10.	13.			
11.	33.	Variab.		Harst regn.
12.	22.	St. O. W. SW.		Liten Br. i Couet: med regn och
				Troth. Kori. Font all runsk

Sept. 20. 3. M. S. P. Logg.

Course.	Dist.	Lat.	Dep.	Lat. Long.	Obs. Lat.
N. 30° W.	83.	23° N.	4. W.	4. W.	00.
2. Lat. 10. 30. N. Long. 19. 39. W.	10. 27. W.	10. 29. W.	19. 39. W.	3. NW.	Variab. +

Öfång: Afseension, Witt Sjahl — 1752.

Åfseension. Mandag d. 21. April 1752.

1.	2.	3.	Stect.	Liten vind med halfklar Himmel.
4.	1.	NW.	Variab.	
5.	1.3	N.NW.	N.	Vind: p. ampt. med = af 2 ^{te} , 3. 5. 2. NW.
6.	1.8	N.	N.N.	Solens nedgång, förerande
7.	1.1			af Seglans N. af. Skinn klar
8.	1.1			med liten vind.
9.	2.4			En stark regnby.
10.	1.		SSW.	
11.	1.		N.	Skedd wader & maff. stect.
12.	3.		SSO.	

1.	3.	NW.		
2.	4.			
3.	4.			
4.	3.			
5.	4.			
6.	4.		Variab.	Variab. p. ampt. 3: 15. NW.
7.	1.		id. NW.	
8.	1.3			
9.	1.2	N.W.		Liten vind med klar wader.
10.	1.1			
11.	1.1	N.W.	N.	
12.	1.			Liten lönig, dejig. Hon. Bond

Sept. 21. Mr. B. L. L.

Hour.	Dist.	Lat.	Dept.	Course.	Obj. Lat.
Obj. N. 48. W.	9.	6. N.	7. W.	7. W.	5. 47. N.
R. Lat.	Obj. Lat.	Obj. Dist.	Obj. Dept.	Variab.	
5. 49. N.	10. 36. W.	10. 38. W.	19. 48. W.	3. NW.	

Skreppet

Printe Carl

1.	1.	SW.	NO.
2.	5.	---	---
3.	5.	---	---
4.	5.	---	---
5.	1.	NW.	Variable
6.	1.	NW.	NO.
7.	1.	---	---
8.	1.	2.	---
9.	1.	2.	NW & W
10.	1.	4.	NW & N. NW & N.
11.	1.	---	---
12.	1.	4.	NW & N.

Onsdagen 28 Aprilis 1752.

Wacht: wader och snaffspet.

Skiv klant.

1.	3.	NW.	Variable
2.	3.	---	---
3.	1.	NW.	NO & O.
4.	1.	---	---
5.	3.	NW.	NO.
6.	1.	---	---
7.	1.	2.	---
8.	1.	3.	NW & W.
9.	1.	NW & N.	NO & N.
10.	3.	3.	---
11.	3.	3.	NO & N.
12.	3.	2.	NW & W.

Liten luft med wachte wader,
 Lagen under Op. M. S. och andra den -
 Derigen. Sagten Seglens NW & O liggande
 emot of lat, som wite Hollandsk flagg,
 De wite flagg: Satte seggla
 mantlar & Takel för, till lodwande
 på Tackmappen.

Diff: 30 M. E. Laga

Power.	Diff. ⁿ	x af lat.	Depr.	x af long.	Alt. Lat.
Op. N. 53. W.	25.	15. N.	20. W.	20. W.	6. E. N.
2. Lat. M. E. Laga	25.	15. N.	20. W.	20. W.	6. E. N.
6. 8. N.	10. 5. 6. W.	10. 5. 8. W.	20. 8. W.	3. N. W.	

Skrep. Linnas Carlifrån Efters. Operson, till Själl. 1752.

1	5	W	N+O.	Torsdag. 30 aprilij 1752.
2	5	-	-	moderat lunt. med wackert
3	5	-	-	wader och dejig Hon Lant
4	5	-	-	
5	46	-	-	
6	44	-	-	
7	43	-	-	
8	43	NW	NNO.	
9	41	NW	-	
10	41	-	-	
11	42	-	-	
12	44	NW	NNO.	

So So

1	44	NW	NNO.
2	5	NW	-
3	52	NW	NNO.
4	52	NW	NNO.
5	46	NW	-
6	44	-	-
7	42	NW	-
8	44	-	-
9	43	NW	-
10	42	-	-
11	43	-	-
12	45	-	-

Friday. wind med dejig luft.

moderat wind med wackert wader och dejig Hon Lant

Diff. 112. M. 6. P. 1752

Power.	Diff.	xaf Lat.	Dep. xaf long.	Dep. Lat.
N. 65. W.	III.	54. N.	1. 37. W.	1. 38.
8. Lat.	M. 4. Opens. Long. 80	Dep. Lat.	Variat.	7. 52 N.
7. 51. N.	13. 27. W.	13. 51. W.	23. 1. W.	14. 17. 1/2

Prins Carl från den Ascension till Lial.

F. k. F. four. wind. Fredag d. 1. Maji 1752.

1.	4	3	NW	NNO.
2.	4	3	---	---
3.	4	2	NW ^{1/2} W	---
4.	4	4	NW ^{1/2} N	NON.
5.	4	---	---	---
6.	3	5	NW ^{1/2} N	---
7.	4	1	NW ^{1/2} N	---
8.	4	2	NSW	NO
9.	4	3	NSW ^{1/2} N	---
10.	3	6	NSW ^{1/2} N	NO.
11.	3	5	---	---
12.	3	5	NSW ^{1/2} N	NO.

Prins S. Coultie med distig horisont.

Aftagande wind
 Liken Prins S. Coultie med Stjärnklant
 Aftagande wind med mulet och variab.

1.	4	---	NW ^{1/2} N	---
2.	4	4	NW	NNO.
3.	4	4	---	---
4.	4	5	NW ^{1/2} N	---
5.	5	---	---	---
6.	5	4	---	---
7.	5	5	---	---
8.	5	4	NW	---
9.	5	5	---	---
10.	5	4	NSW ^{1/2} N	---
11.	4	4	NSW ^{1/2} N	---
12.	4	6	---	---

Fyllagande wind. De väderlek.
 Fyllagande wind och distig luft.
 Hållt upp vinn Toj och Stjärnklant och watten.
 Flyttade snacket längre förut om B. S.
 Fog Therkiffar ut flera Cajoutan och
 satte i stället.
 Liken Prins S. Coultie med
 distig luft.

Dist. 110 Mig. Long.

Four Dist.	x of Lat. Depart	x of Long ²	Off. Lat.
N. 52 ^{1/2} W	108. 6° N	1° 25' W	1° 26' W.
R. Lat.	Ind. fr. Apen.	Long. fr. L. kard	Varial.
8° 58' N.	13° 47' W.	15° 17' W.	25° 1' W.
			in stek NW

Prins Carl från Ascension till Frial 1752.

F	R	F.	Cours	Wind	
					Lördag den 2 Maji 1752.
1	4	2	NW	NNO	Mogen wind med djög luft. wacker giffsam wader. Frän det Fjätaget 46 Star och taget 3 gamla Tackellöpare till, och fauret in nya o fället. Sedan feutes ned pligt och Fjätaget uti fina plattar. Fjätagande wind med mulet wader. Frisk Bramsegels Coultie med dr wader.
2	4	-	-	-	
3	4	-	-	-	
4	4	2	-	-	
5	4	3	-	-	
6	5	-	NW & W	N & O	
7	6	1	NW	-	
8	5	5	-	-	
9	5	5	-	-	
10	5	5	-	-	
11	5	3	NW & N	NO & N.	
12	5	-	-	-	Aftagande Coultie In waderlek.

1	4	5	NW & W	N & O	Aftagande wind med drifwande smältnskyar. Fjätagande wind med djög luft.
2	4	3	-	-	
3	4	3	NW	-	
4	4	4	-	-	
5	5	3	NW & W	-	
6	5	6	-	-	
7	6	3	-	-	
8	6	5	-	-	
9	6	2	NW	-	
10	5	6	-	-	
11	5	5	-	-	
12	6	-	-	-	

Frisk Br. Brams. Coultie med djög luft.

Cours	Dist.	Xaf lat.	Dep.	Dist. af long	Lat. höjd.
N 58° 10'	126'	1° 7' N.	1° 47'	1° 49' W.	10° 5'
Rakula	Mend	Dist. af. Long. fr. 0°	S. fr. Lizan	Varad	Dist. af. W. C.
10° 4' N.	16° 59' W.	17° 6' W.	26° 16' W.		

Prins Carl från Ascension till Sial. 1757.

				Söndag den 3 Maj 1757.
T.	K.	Cours	Wind	
1	6	NW	NW	Frisk Br. S. Coullie med distig luft.
2	6	NW ^{1/2} N	---	Segelmakaren klar med det flamma S. N. S.
3	5	NW ^{1/2} N	---	Spinskade Segel för Götha Lejon.
4	4	NW ^{1/2} W	NOE	Kl ⁿ 3 till 6 seg. för märketellen i Solen,
5	3	3	---	Om var en 3 ^{de} del betäckt.
6	3	NW	---	Kl ⁿ 4 lade Götha Lejon på sedans,
7	4	---	---	Statte segel bi igen.
8	4	---	---	Branssegels Coullie med halfklus
9	4	---	---	3 Coullie med drifwande måln.
10	5	---	---	Segel.
11	4	NW ^{1/2} W	NOE	Spinskade Segel för Götha Lejon
12	4	---	---	

1	4	3	NW	NO.
2	4	2	---	---
3	4	2	---	---
4	4	2	---	---
5	4	2	---	---
6	4	4	NW ^{1/2} N	NO ^{1/2} N.
7	5	---	---	---
8	5	4	NW ^{1/2} W	---
9	5	2	NW	NO
10	5	3	---	---
11	5	2	---	---
12	5	2	NW ^{1/2} W	---

Di Waderlek.

Tiitagande vind med mulet wader
och drifwande målnfagar.
Lagom Br. S. Coullie med
distig luft
Kaj Booby och åtskillige små
harta Foglar.

Dat. 14. 1757.

Cours	aflet.	Deput	af long	Obstet
N. 38 ^o W. 114.	1 ^o 29 ^o W.	1 ^o 9.	1 ^o 10 ^o W.	11. 34. N.
Rekn Lat. 11 ^o 34' N.	18 ^o 8' W.	18 ^o 16' W.	27 ^o 26' W.	1/4 Brak. N. S.

Prins Carl Fran Den Ascension till Fial.

Mandag 4 Maj 1752.

T. k.	Am	Cours	wind		
1	5	3	NW+N	NOLN	Trisk Br. S. Coullie med drifig luft.
2	5	5			Minskad fejel för Gøtha Lejon.
3	5	5	NW+W	NO+	Tullagande wind med drifvader.
4	6		NW+N	NOLN.	Go in 1 ^{te} Ref. i Kr. S. Bergade
5	5	2			Små fejel
6	5	2	NW+W	NO+	Begynte friska uti med drifande wader
7	5	4			in 1 ^{te} Ref. i MS.
8	5	3			afslagande wind.
9	4	3	NNW		
10	3	6			
11	3	3	NW+W	NOO.	Trisk Coullie med drifwader
12	3	6			med en.

1	4	1			Go wind och wader. Inrifkade
2	4				fejel för Gøtha Lejon.
3	4				Afslagande wind med flinklast.
4	4		NW		Halte upp Dagleis laget all wader.
5	4				
6	3	4			
7	3	3	NW+W	ONO.	Byagligt med en N. rej. Dyring.
8	3	2			flyttat skäppet om Styrbord
9	3		NW	NO.	emellan dack, och lätte neder
11	3	6			en del kistor ut på Horna.
12	4	2	NW+W	NOO.	Moderat wind med wackert wader.
					ut i 1 ^{te} ref. i Kr. S. och MS.
					Drif wind med drifig luft.

Dist. 105 M. Ep. 2000.

Cours	Dist.	Kaplong	Kap lat.	Ob. lat.
N. 37° W.	105	1. 4. W.	1. 23 N.	3. W 12° 56 N.
Raknad lat.	merid. D. fr. af	Long. 19° 20 W.	Dist. 22. 30 W	4. N. W.
12° 57' N.	19° 11. W.			

Frins Carl från Den Ascension till Fial

Stk	F.	Cours	wind
1	4	3	NW & W NO & O
2	5	---	---
3	5	---	N & NW & W NO
4	5	2	---
5	5	2	NW & W NO & N
6	5	2	---
7	5	---	---
8	5	---	N & NW & W NO
9	4	5	---
10	4	4	---
11	4	4	N & NW
12	4	4	---

Tisdag d. 5. Maj. 1752.

Frisk Br. S. Coullie med halfklen
Götha Lejon på fudan. Satte till
fälla för segel. Skil ner Gayles
segel på sin plats.
Minskade segel för Götha Lejon.
Frisk Coullie med drifbände
måln. d. 12^{de} Apr. E. M. S.

Se wind och wader. Minskade
segel för Götha Lejon.

Piltagande wind, byagtig luft och
smält duggregn.

1	4	4	NW & N NO & N
2	4	3	---
3	4	3	---
4	4	4	---
5	4	5	NW & N
6	5	---	---
7	5	3	---
8	5	1	N & NW NO
9	5	1	---
10	4	6	---
11	5	---	---
12	5	---	---

Variat. p. med af R/mud d. 14^{de} 20^{de}
1. 57^{de} 20^{de}

Spickmulet wader med moder
sak wind. Satte till små segel.

Piltagande wind med byagtig
luft och smält duggregn.
d. 14^{de} Apr i kv.

Frisk Coullie med diffig luft.

Dis. 17^{de} Apr. p. Logg

Cours	Dist. M.	X af Lat.	Depart.	Dist. of Day	Off. Lat.
N. 42 ^{de} W.	111.	1. 27 ^{de} N	1 ^o 04 ^{de} W	1 ^o 19 ^{de} W.	14. 23 ^{de} N.
Retrad Lat.	M. D. H. W.	Long. fr. d. 20.	Long. fr. d. 29.	Varia	
14 ^o 23 ^{de} N.	20 ^o 28 ^{de} W.	20. 37 ^{de} W.	29. 49 ^{de} W.	2 ^o 30 ^{de} N. 0 ^{de}	

Prins Carl från Den Ascension till Fiab

T	K	F	Cours	wind.	Onsdag 26 Maj. 1752.
1	4	4	NNW	NO	Prins Coultie, med wackerert wader och 2 sig horn ont. Faget den nya pascenningen, som war gjord till Sönddack och reparerat det af mer seglet mer. Tilltagande wind med byaglig luft. In 1 ^{te} Rft i SMS. Prins Coultie med drifwande måln. D ² waderlek.
2	4	4	NNW	NO/N.	
3	4	3	NNW	NO.	
4	4	3	---	---	
5	4	5	NNW	NO/N.	
6	5	---	---	---	
7	5	2	---	---	
8	5	1	NW	NO/NO	
9	4	5	NNW	NO	
10	4	3	NW	---	
11	4	4	NW	ONO	
12	5	---	---	---	

1	4	5	---	---	Ojamp Coultie med 2 sig byaglig luft. D ² wind med mulet wader, och drifwande måln. Prins Coultie och något mulet. In 1 ^{te} Rft i SMS. D ² minskat segel för stora Leyrn. Faget war SMS sköt BB brackt, halte ut D ² och lade en ny kapp uti. Tilltagande wind med 2 sig luft.
2	4	1	---	---	
3	4	1	NW	Variab.	
4	4	---	NW	---	
5	4	---	---	---	
6	4	1	NNW	---	
7	4	---	---	---	
8	3	6	NNW	NO.	
9	4	1	NNW	NO/NO.	
10	5	---	NNW	NO.	
11	5	---	---	---	
12	5	3	---	---	

List. 110 M² E² Logg.

Cours	List.	Dir. af led	Depart	Dir. af led	Dir. af led
N. 34' w	110.	7° 29' N	1° 1' W	1. 3' w	15. 5' N.
Dir. af led	Dir. af led	Dir. af led	Dir. af led	Dir. af led	Dir. af led
15° 52' N.	21° 29' w	28° 42' w	36° 52' w	2° 30' NW	Variab.

Prins Carl i från och Upsension till Siäl.

T.	K.	F.	Course	wind	
1	6	-	N.W.	NO.	Torsdag den 7 Maji 1752.
2	6	1	N.W.W.	---	Frisk Coullie med Sigt luft.
3	6	3	N.W.	NO.N.	Minskat segel för <u>Johä Lyon</u> .
4	6	1	N.W.W.	---	
5	5	6	N.W.W.	NO.	
6	5	5	---	---	Offlagande wind med Skerklart.
7	5	2	---	---	Fällagande wind med drifvande målnfryar.. Klyfverfall fura, halke ner, spar in ett annat, samt fätte till.
8	4	3	---	---	
9	4	5	N.W.W.	NO.N.	
10	4	5	N.W.	---	
11	4	6	---	---	
12	4	6	---	---	
1	4	4	---	---	
2	4	3	N.W.	NO.	
3	4	3	---	---	De Wäderlek.
4	4	4	---	---	Mellan flagsegel sönder, flag det undan och lagde.
5	4	3	N	---	Sag Sjögrens. Offlagig wind och wader flag under ett aldeles nytt mellan- flagsegel.
6	4	5	N.W.	---	
7	4	5	N.W.	NO.	
8	4	6	---	---	
9	5	-	---	---	
10	5	2	N.W.	NO.	Offlagade Coullie.
11	5	1	N.W.	NO.	P.S. Coullie med argenamt wader.
12	5	-	---	---	

Dist. 122 M. P. Log.

Course	Dist.	X of lat.	Depart.	X of Long.	Obj. lat.
N. 29° W.	122'	1° 45' N.	52' W.	f. 1 W.	17° 36' N.
Räkn. lat.	MS if. Altes	Long. p. B.	Long. p. B.	Variat.	
17° 37' N.	22 27 W.	22. 45.	37. 53. W.	2. NW 4	

Revytt Prins Carl från Öen Ascension till Liel.

T	K	S	Course	wind	Observations
Fredag den 8 Maj. 1752.					
1	5	3	NEW	NO/0	Moderat Coullie med wackerst klar wader. Ells 1 ^{te} Refurkr.
2	5	2	---	---	Do wind med djifig luft.
3	5	2	NEW	NO.	Afflagande wind med drifwande mälufwyar. i första Refurkr.
4	5	2	---	---	
5	5	-	NEW	NO/0	
6	4	5	---	---	
7	4	5	NEW	NO	Felltagande wind med kienklar
8	4	6	---	---	
9	5	-	NEW	NO/0	
10	5	-	---	---	
11	5	-	---	---	
12	5	1	N	0/0	Brams. Coullie med drifande mäl.
1	5	1	---	---	
2	4	6	NEW	---	Afflagande wind med drifwande mälufwyar.
3	4	3	---	---	
4	4	1	---	---	
5	4	2	NEW	NO/0	
6	4	4	---	---	
7	4	6	---	---	
8	4	5	---	---	
9	4	6	NEW	---	
10	4	5	NEW	---	
11	4	5	NEW	---	
12	5	-	---	---	

Moderat Coullie med wackerst klar wader.
 Ells 1^{te} Refurkr.
 Do wind med djifig luft.
 Afflagande wind med drifwande mälufwyar. i första Refurkr.
 Felltagande wind med kienklar
 Brams. Coullie med drifande mäl.
 Afflagande wind med drifwande mälufwyar.
 E. m. variat. p. amplitud 1:34 NW.
 1:4 NW.
 Brams. Coullie med wackerst wader.
 3
 Sags fjögur.
 Halde upp väin Gellinoy att wätna. Tog andan af den swarske Partinan, och lade hici Borgslag på wär för fläng, med an för fläng på war bräckligt.
 Moderat wind med wackerst klar wader.

Dist. 117 1/2 E. p. long					
Course	Dist	X of Lat	Depart.	Dist of long	
N 26 W	116.	1° 44' N.	50 W.	53 W.	0
Revytt Liel.	N. D. fr. Alf.	Long. 1. D.	S. fr. Alf.	variab.	
19. 21 N.	23. 17	25. 36.	32. 46.	1° 40' SW.	

Prins Carl från Örn Ascension till Siäl.

J	K	L	Cours	Wind	Lördag d 9 Maj. 1752.
1.	4	2	NW & W	NO & O	Br. S. Coultie med wacker wader.
2	5	-	-	-	Tegelmak ⁿ -klar med M ^s . Snö
3	5	-	-	-	det ned i archelid.
4	4	5	-	-	Aftagande Br. Coultie. Sag fjo gräs.
5	4	-	-	-	-
6	3	5	NW	-	Liten Br. S. Coultie med min-
7	3	3	N & W	NO	gust wader. Ut 1 ^{sta} R ^g i M ^s .
8	3	3	-	-	-
9	3	3	N	-	St. Wind och wader. Ut 1 ^{sta} R ^g i M ^s .
10	3	3	-	-	-
11	3	5	N & W	NO & O	St wind med drifwande mäl
12	3	4	-	-	-
1	3	3	-	-	Aftagande wind
2	3	3	-	-	
3	3	1	-	-	
4	3	-	-	-	
5	3	2	-	-	
6	3	3	NNW & W. NO & N.	-	Liten wind och wacker wader.
7	3	3	NNW	NO.	Sag fjo gräs drifwa forbi.
8	3	3	-	-	Werde rent emellan dack.
9	3	-	NW variabel	-	-
10	3	4	N	NO	Liten och variabel wind med
11	3	2	N & O	-	drifwande mäl, fudom
12	3	3	N	-	med liten regn. 1: 27 } NW
Dist.	-	-	87 M ^g E. p. logg	-	Varier. per amplitud 1: 12 } NW
Cours	Dist.	x af lat.	Depart	x af long	Öst lat.
N. 24 W.	87.	1. 18. N	35	37 W	Ränder up
			W [±]		fat. vund
					forvar Polan
R. Lat.	MS. d. aff.	Long. d. aff.	Depart	varier.	
20. 39. N	25. 52. W.	24. 12. W	35. 23. W	1. 40	
				W [±] .	

Skjæpet Prims last från Öen Ascension till Sial.

T.	K.	S.	Cours	Wind	Öf.
Söndag den 10 Maj. 1752					
1	3	—	NNO	Öf.	Liten Br S. Coultie med ordfyrtur
2	3	5	N.	varfylloro	Fyllagande wind, med wacker wader.
3	4	—	—	—	—
4	4	1	NW	NOLL	Varial. p. Amplitud 1. 52. Nw.
5	4	1	N ¹ / ₂ W	—	—
6	3	5	—	—	—
7	3	8	NW	—	Wacker stiernklaart med liten
8	4	—	—	—	Br S. Coultie.
9	4	2	NW ¹ / ₂ N	—	—
10	4	2	—	—	De Waderlek.
11	4	—	—	—	—
12	3	6	—	—	—

1	3	4	NW	—	—
2	3	4	—	—	De wind med wacker klat
3	3	6	—	—	wader.
4	3	5	—	—	—
5	4	—	NW ¹ / ₂ W	—	—
6	4	3	—	—	De De. Sag 1/2 grad.
7	4	4	—	—	—
8	4	3	—	—	—
9	4	2	—	—	—
10	4	3	—	—	—
11	4	4	—	—	Moderat wind med wacker
12	3	5	—	—	wader.

Dist. 96 M¹ E. 1/2 S

Cours	Dist.	X af Lat.	Depart	X af Long	Off. Lat.
N. 25 ^o W	96.	1 26 N.	39' W	4 ^o W	22 2 N.
24 ^o 51'	N. 25 ^o W	24 51 W.	24 51 W.	34. 5 W.	2 ^o NW

Skippet *Prins Carl från Den Affension i Sial*

T. Km A. Count Wind

Måndag d. 10 Maj. 1752.

1	3	5	NW ^W	NOLO.
2	3	4		
3	3	2		
4	3	2	NNW ^W	NO.
5	3	2		
6	3	6		
7	4	3		
8	4	6		
9	4	4	NW ^W	NOLO.
10	4	4	NW	
11	4	5	NW ^W	
12	4	5		

Liten Brans segel Gultie med axgenänd wader.
 Fyllagande Br. S. Gultie med man. Guld afkon.
 Varsat p. med af 9^{mo} amp. L. 9^{mo} No.

Moderat wind med wackert wader och drifwande måln.

1	4	3		
2	4	2		
3	4	1	NW	
4	4	3	N ^W	ONO
5	3	6	N	
6	3	3		
7	3	4		
8	3	3		
9	3			
10	3			
11	3		N ^W	
12	2	4		

De Waderlek.
 Aflagande wind med de waderlek.
 Sag Spögras drifwa.

Liten wind med klar wader.

Dist. 92¹/₂ M. Sp. h. 10

Cours	Dist.	x af lat.	Depart.	x af long.	Off. lat.
N. 25 ^o W	92 ¹ / ₂	1. 22 ^o N	25 ^o W.	38 ^o W.	23 ^o 23 ^o N.
R. Lat.	N. of lat.	Long. of Dr.	Varsat	Long. of Dr.	
25. 24 ^o	25. 6 ^o W	25. 33 ^o W	L. No. 4	34. 13. 10	

Skjeppelet Prins Carl från Öen Ascension till Linné

T	K	F.	Cours	wind	
					Tisdag d 12 Maj. 1792.
1	2	--	N	ONO	Liten wind med wackerst klart wäder.
2	1	4	N $\frac{1}{2}$ O	---	Skiffet med variabel wind och en
3	1	2	N $\frac{1}{2}$ W	Var. till NW.	kagnby. Tyckt byggligt med regn
4	4	--	NW	---	och en nordlig gning.
5	2	2	---	---	Rusfärde PROPICUS CANTRI.
6	2	3	---	---	Klarnade upp med tilltagande wind.
7	2	5	N $\frac{1}{2}$ N	Variabl	Drifvande mälghafvar. Svenskt segel
8	3	1	N $\frac{1}{2}$ W	NO	för Gotha Lagen.
9	2	5	N $\frac{1}{2}$ W	NO/O	
10	2	5	---	---	
11	3	--	---	---	Skiffet med liten Brd. Luft.
12	3	--	---	---	
13	3	--	N $\frac{1}{2}$ O	ONO	En by med regn och frisk Luft.
14	3	5	N $\frac{1}{2}$ O	Var. till ON	
15	3	2	---	---	Östtagande wind med tyckt
16	4	--	skiffet	---	smält wäder. Variabl. och skiffet.
17	4	2	N $\frac{1}{2}$ O	---	
18	1	4	---	O $\frac{1}{2}$ N	
19	1	--	N $\frac{1}{2}$ W	NW	Variabl
20	1	16	---	---	Liten och offtadig wind med byack.
21	2	4	N $\frac{1}{2}$ W	ONO	tyg luft.
22	2	6	N $\frac{1}{2}$ O	---	Wackerst wäder.
23	2	6	N $\frac{1}{2}$ O	O $\frac{1}{2}$ N	
24	2	3	---	---	Tilltagande wind med byagglig
					luft

Dist. 54 M $\frac{1}{2}$ E. p. Logg

Cours	Dist.	X af led	Depart	X af led	öst. lat.
N. 14	54	51' N.	12' W.	14' W.	24. 15' N.
R. lat.	N 25. 18 W	Longd.	25. 47 W	25. 47 W	Varial
					4 stek NW.

Skjæpet Prins Carl från den Afforsion till Fial

T. k.	In.	Lours	wind	Onsdag d 13 Maj. 1752.
1	4	N ^o 0	Ost.	Liten Luring af wind med begynnig luft, förväd
2	1	3	N ^o N ^o W.	Stilla. Minnade Segel för J. Lejon.
3	1	6	---	---
4	1	3	---	Varial. p. med. af Lampen L 34 N ^o .
5	1	N ^o 20	med still	---
6	---	6	---	---
7	4	---	Ost. N.	Stilla med månljus af ton.
8	---	4	---	---
9	1	---	N.	---
10	1	2	N ^o 20	Tretagande wind. De wader.
11	1	6	---	Götha Lejon begynte komma
12	2	5	N ^o 0	Supp med ost. Satte segel till igen.
1	2	2	---	---
2	2	N ^o 20	Ost	Liten wind och Skärklart.
3	2	---	---	---
4	2	---	---	---
5	2	---	---	---
6	1	6	N ^o 0	De wind och wacker wader.
7	2	2	N	Satte fæver L. L. om S. B.
8	1	5	---	Sågo en myckenhet Spögris drifva.
9	2	3	N ^o 0	Satte an medans wader, som wero
10	3	---	---	afskatade om B. B.
11	3	---	---	---
12	2	4	---	Liten wind med wacker wader.

Dist. 42¹/₂ Engljög i dag 2 minuter syd. in rättn. ordjaken tilli.

Cours	Dist.	x af lat.	Dipend.	x af Long	Ch. lat.
af. N. 5. 0	42.	46. N.	4. 00.	5. 00.	24. 54. N.
R. Lat	N. lat.	Long. f. S.	Long. L.	Varial.	
24. 56.	25. 14. N.	25. 42. W.	37. 52. W.	3. N ^o	

Skjæppet Trins. (M. L. från Den Ascension till Tral.)

				Torsdag d. 14. Maj. 1752.	
T.	k.	An.	Course	wind	
1	2	1	N.O.	S. & W	Liten vind med wacker waderlek och sigig horisont.
2	1	5	---	---	
3	1	---	---	---	mått fließ med 2 wader.
4	---	3	---	---	
5	}	---	---	---	Stilt. Hög udden i N. och det af udden egen som war laget.
6					
7	---	---	---	---	
8	---	4	N.W.N	variabl	Mått fließ, med wacker skinnlek. Variat p. Ampl. { 3: 5 N.W 2: 50 N.W
9	1	---	N.W	---	
10	1	3	---	N.O.	
11	1	3	N.W	O.N.O.	Liten Lurung af wind med klar wader.
12	1	2	N. & O	O.T.N.	
1	1	---	N.O.	---	
2	1	---	---	---	
3	---	4	---	off	Mått fließ med drifwande mellen fygare.
4	---	6	N.W	---	
5	---	4	N	---	
6	---	3	---	---	
7	---	4	N.W	---	
8	---	---	Stilt	---	Variabl. med regn.
9	---	4	N.O	Variabl	
10	3	3	---	---	
11	3	3	N.O	---	Liten luft af wind med wacker wader.
12	---	4	N.O	S. & O.	

Dist. 78 Mig E. p. Logg.

Course	Dist. corrig.	∠ af lat.	Depurb.	Xalby	off. tid;
of off. 3.0.	13.	13 N.	1. ost	1. 8.	125. 4. N.
R. Lat.	M. H. off.	Long. f. l. i. s.	Long. i. s.		
25. 9 N	25. 13 W	34. 51. W	25. 41. W		

Skippet Prins Carl från Den Spension i Sial.

T	K	L	Course	Wind	Friday 15. Maj 1752.
1	1	-	NNO	SO.	Liten wind med klar Sol & spens widgen
2	1	4	NNO	---	Satte ut forlen och forapade det gamla af skippet i wästgängen.
3	1	2	---	---	Satte in forlen igen.
4	3	-	---	---	Liten Loring af Off wind.
5	3	-	---	---	Satte Ekdamp och forle ut att boxera skippet i wa wagen.
7	1	-	NNO	Off	
8	1	3	N $\frac{1}{2}$ W	ONO	Liten och variable wind med man gust.
9	1	5	N $\frac{1}{2}$ O	ON	En liten råghby med variable wind.
10	2	-	N $\frac{1}{2}$ W	Variable	Tilltagande wind med wacker wader.
11	2	2	N $\frac{1}{2}$ O	ON	
12	2	2	---	---	
1	2	3	N $\frac{1}{2}$ W	ONO	
2	2	1	---	---	Satte till Ofwer L. Tilldaga
3	1	5	N $\frac{1}{2}$ O	ON	gande wind med wacker wader.
4	1	3	N $\frac{1}{2}$ O	Variable	Satte under L. om S. B.
5	2	3	---	---	Satte 2 C ^{te} Stycken ifran af ser, förut.
6	3	4	---	Off	
7	3	3	---	---	
8	3	5	---	a SO.	Moderat wind med en liten råghby och NNO dyning.
9	3	3	NNO	---	
10	3	3	---	---	Satte ofwer L. afser.
11	3	-	N $\frac{1}{2}$ O	---	Lade upp Borgward af den nya Storhalfen om B. B. på Takmassen.
12	2	2	---	---	
Dist. 48 Mj. plog					Variable med af damp. 5. 39 NW.

Course	Dist.	x of lat.	Depart.	Course of Off	Off. lat.
5. 11.	46	46 N.	4. 0.	N. 5. Off	25. 49 N.
Dist. e. Off.	x of lat.	Dep. 4. 0.	Long. f. Lat.	Dist. lat.	11. 21. Off.
42. *	42 N.	x of Long. 5. 0.	34. 46 W	25. 43.	25. 36 W.

Res. Prins Carl från Örn Ascension till Lial.

F	K	F.	Cours	Wind	Lördag 16 Maj 1752.
1	2	--	NO 20	SO 10	Liten vind med wackerst klart wäder
2	1	5	---	---	och en NO dyning.
3	1	2	---	SO.	
4	1	---	---	---	Afttagande vind i D ^o wäder.
5	1	---	---	---	Såg <u>Sjögräs</u> Drifvar.
6	1	---	---	---	
7	4	---	---	---	Käp ³ stillt med fl ³ ärnk ³ lart.
8	3	---	---	---	
9	4	---	---	---	Halte ned lefeglet.
10	3	---	---	---	
11	---	---	fl ³ ee 4	---	Variabel vind med Ragnby.
12	---	4	NW	NNO.	
1	1	---	NW 10	NO	Liten vind med tycket wäder.
2	1	2	NW 10	---	
3	1	2	---	---	Tilltagande vind med halftklar himmel,
4	1	4	NW 10	var. till SW.	och variabelt. Tulle lite ofwer
5	2	---	NO 20	å S	och under L. för.
6	3	---	SO	SO.	Liten B.S. Gullie.
7	3	2	---	OSO	Afttagande vind och variabelt.
8	2	---	---	S.	
9	2	---	NO	---	Halte opp Daglis Taged, och lade
10	2	---	---	---	en Eransning på det som war fram
11	2	---	---	---	filat, samt kappade af den brukta
12	2	---	---	---	ardan uti fl ³ eket, och fröt det 96
					nygan och det nya uppr ^o .
					Liten vind, med wackerst klart wäder.

Dist. 34 mg Ep. Logg

Cours	Dist.	X aff lat.	Bep.	X aff long	Off. lat.
N. 2. 04.	Dist. 30.	30 N	1. 04	1' 02.	26: 16. N.
R. lat.	M. 8. 11.	Long. 75.	Long. 75.	vari ³	
26. 19. N.	25. 8. W	25. 35. W.	34. 45. W	3. 30	M. 8.

Kejs. Prins Carl i från Cens Ascension till Sval.

T	k	f	Cours	wind	Söndag d 17 Maj. 1752.
1	1	2	N ^o 0	S.	Liden luft af wind med klart wader.
2	1	—	—	—	
3	#	4	—	—	häft stillt.
4	—	4	—	—	
5	—	3	—	variabl	
6	—	4	—	—	
7	—	2	—	—	hänlyft wader.
8					
9					
10					
11					
12					
} Stillt.					
1					
2					
3					
4					
5					
6					
7	—	3	—	—	Satte ut jorlen att boxera freppes ratta wagen.
8	—	4	—	—	
9	—	2	—	—	
10	—	5	—	—	
11	—	4	—	—	Liden luft af wind med klart solskins wader.
12	—	5	—	—	

Dist. 8 m E. p. Logg

Varial. p. Ampl. 4.17. } NW.
3:13

Cours N	Dist.	X af lat	Dep.	Obj. Lat.
		8° N		26. 27 N.
				varial.
				4° NW

1c. Prins Carl från och afsees. till Tiäl.

Keppel Prens Carl från Örn Ascension till Fial.

J.	k.	F.	Cours	Wind	Måndag 1/8 Maji 1752.
1					Wäkert wäder med stillt.
2					Tåg <u>Sjögräs</u> drifwa.
3	=	3	NO & N	WSW	Liten östl adwinds med de wäder.
4		5	NNO	Vartill WNW.	Tor ombord på G. Lejon med Gealon pen.
5		6			
6	1				Tilltagande wind med drifwande
7	1			Variable	mågn fygur.
8	1		NO	NNW	En wind med halfklar himmel.
9	1	2	NO & N		
10	1	2			
11	1	2			En wind med klar wäder.
12	1		NO		

1	1		NO & N	WSW	
2	1		NO & N	variable	En wind med drifwande mågnfygur.
3	1	1			
4	1	1			
5	1	5	NO & N		Smitt regn.
6	2		NO	NNW	Bygglig luft med östlig cullin
7	2	2	NO & N	variable	Gick öfwerlag westwardt, och för
8	2			N.	G. Lejon signal. Liten wind med
9	1	2	off	var.	östlig luft. Satte öfwer och under
10	1	3	N & O	O & S.	off för om S. B. En wind och wader.
11	1	3			flyganden det nya mellan pass
12	4	5			regles, och det öf. underigen.

Cours off. Rät.	Dist.	X af lat.	Depart.	Course off.	Off. lat.
N. 57. Off.	24.	13. N.	19. Ost	N. 60. Ost	26. 37.
R. lat.	Midf. affen	Dist. e. off.	Dep. e. off.	X af long. 20. 08	Variat.
26. 40 N.	24. 50. N.	21. 10 N	18 Ost.	2. fr. 2. 20	4. NW.
	Long. 4. 25. 15. W.	X af lat. 10 N		34. 21. W	

Troppel Prins Carl fr. Den Ascension till Fiäl.

Tid		Cours	Wind	Merck
Tuesday 19 Maj 1752.				
1	1 2	N $\frac{1}{2}$ W	Et N	Liten vind med klart Solskins wader
2	1 4	---	---	---
3	1 6	N	---	---
4	2	---	---	---
5	1 6	---	---	---
6	2	N $\frac{1}{2}$ O	---	---
7	2	---	---	Halle i L. S.
8	1 6	N $\frac{1}{2}$ W	ONO	Liten vind med drifwande meln.
9	1 5	---	---	Amp. Klg. för midd. 4: 43 5: 3 } NW.
10	1 5	---	---	---
11	2 1	NW $\frac{1}{2}$ W	variab	Ficklagande vind med klar klar
12	2 5	NNW	lä NW	himmel.

1	4	NW $\frac{1}{2}$ W	---	---
2	4	---	---	---
3	4 2	---	---	B. L. Coultrie med drifwande meln.
4	4 4	NNW	---	---
5	4 1	---	---	Wackert wader. Satte under alt ofor
6	4	---	---	L. om NTB. för.
7	4	N. variab	---	afslagande vind med drif wader.
8	3 6	---	---	Sag Sjögrens drifwa.
9	4 2	---	---	---
10	4 3	---	---	Balle upp. Ström Taget alt watten
11	4 3	N $\frac{1}{2}$ O	oft	och kappade 4 fndr af den andra
12	4 2	---	---	fom war framfild.

Dist. 73 Me E. p. lopp.

Wackert wader med liden B. L. Coultrie.

Cours	Dist.	Kuplat	Depart	Kuplong	Öff. lat.
N. 16 ^o W.	41'	1. 8 N.	20' W.	23' W.	27. 46 N.
R. lat.	MD. 10 W.	Long. 80	Long. 82	Varial	
27. 45.	25. 10 W.	25. 38 W.	34. 48 W.	4 ^o NW	

Skropt Inns Carl fr. Den Ascension Sjö Fial

Onsdag d 20 Maj. 1752.

T	K	f	Cours	wind
1	4	-	N	Ofv
2	3	5	N $\frac{1}{2}$ W	variab
3	3	2	-	-
4	3	-	N $\frac{1}{2}$ W	-
5	3	-	NW $\frac{1}{2}$ N	-
6	3	-	NW	NO
7	2	5	NW $\frac{1}{2}$ N	NO $\frac{1}{2}$ N
8	2	5	NW $\frac{1}{2}$ N	variab
9	2	-	NW $\frac{1}{2}$ N	NO
10	1	5	-	-
11	-	3	-	Stilt
12	-	-	-	-

Wackerst klart väder med liten B. S. Coullie
 Ny L. öfver och under.
 Sag seglare från Toppen N $\frac{1}{2}$ Waf.
 Skot ner Strömlaget.
 Sjörens nedgång förenämde seglare NWaf.
 Variat p. Campa 4: 46. Nv.
 Afttagande wind med Stieraklett.

1	3	2	N $\frac{1}{2}$ W	variab
2	3	3	W $\frac{1}{2}$ N	NO
3	-	-	-	Stilt
4	-	-	-	variab
5	-	2	-	var.
6	-	4	Ofv	Stilt
7	2	3	NO $\frac{1}{2}$ O	OSO
8	2	-	N $\frac{1}{2}$ W	ONO
9	4	5	N $\frac{1}{2}$ W	variab
10	3	4	NO	variab
11	3	3	N $\frac{1}{2}$ O	Ofv
12	3	2	-	-

Stilt med drifvande måln.
 Gick öfver Sag öfboardt.
 Liden luft af wind med halfklar
 himmel.
 I degningen sag förenämde seglare
 N $\frac{1}{2}$ W $\frac{1}{2}$ Waf.
 En by med frisk Coullie och smitt regn.
 Stid nade utaf med begärlig luft.
 En by med frisk Coullie. (luft
 afttagande wind med grämten)
 Moderat wind med drifig luft.
 Sag Sjögräs.

Dist. 51 My E. p. Logg.

Cours	Dist.	Käffel	Seg.	Kafdong	Off. lat.
N. 13. W.	49.	48' N.	11' w.	13' W.	28. 35' N.
R. lat.	28. 34' N.	Long. 25. 21. w.	25. 51' w.	35. 1. w.	variab S. W.

St. Joris (del fra Den Ascension die Træl.

<i>Stk</i>	<i>h</i>	<i>Course</i>	<i>wind</i>	<i>Forsdag d 21 Maj. 1752.</i>
1	2	3	N ^o O	O ^o N
2	2	---	N ^o W	O ^o N
3	2	---	---	---
4	2	---	N	O ^o N
5	2	---	N ^o O	---
6	2	---	---	---
7	2	---	N	---
8	2	---	---	---
9	2	3	N ^o W	Variabl.
10	2	6	N	O ^o N
11	3	4	N ^o O	O ^o N
12	3	4	---	---

Liten vind med klart wæder.
I Solens undergang sig forenede
Seglare N^o W af.
Variabl. p. Angl. 5. 37 N^o W.
5-7 N^o W.
Angl. var. p. Angl. 5. 36 N^o W.
De Coalkie med drifvæde mæln.
Tillægende vind med drifvæde
mæln. pyar.

1	4	---	---	---
2	4	---	---	O ^o S
3	4	---	---	---
4	4	3	---	S ^o .
5	4	3	N ^o O	---
6	3	5	---	---
7	3	1	---	---
8	3	5	---	---
9	3	---	---	---
10	2	5	---	O ^o S
11	2	3	---	---
12	2	4	N ^o O	off

I Solens oppgang sig forenede
Seglare N^o S af.
Sig Sjogras drifvæ.
Tillægende vind med drifvæde.

Aflegende Ost. Coalkie
med klart wæder.

Del. 71. Mj. E. p. Logg.

Course

Ships. Paris Artif. Den Ascension til Sial.

T. H. F. Cours wind

Lordag d 23 Maj 1752.

1	2	NNW	NO
2	1	5	---
3	1	5	---
4	1	5	---
5	1	4	NW
6	1	3	---
7	1	5	---
8	1	5	---
9	1	5	N. ONO
10	1	---	var. NNW
11	1	---	Heid.
12	1	NO	var. l. i. off

Flag under en gammel Dæk.
 Flag under en gammel Tock.
 Kæn til Strøm om bord.
 Heier aklaet med drifvande maln.
 Gik ofver flag offwardt, og gjorde
 signal for Galejon.
 Gik ofver flag wa'pwardt, og
 gik gjorde signal for Galejon.

1	1	5	---
2	1	4	---
3	1	3	N 2 O O 4 N
4	1	3	---
5	1	---	N ONO
6	1	---	N 2 W
7	4	5	---
8	---	5	---
9	1	---	NNW NO
10	1	---	---
11	7	5	var. i. b.
12	---	3	NW 1 W

Heier beeft af wind, drifvande
 maln.
 Ga wader lek.
 Sag 1/2 grad drifwa.
 Heier luft af wind med waeter
 wader.
 Heid med drifv luft.
 Om. kl. 6. Variat. p. ampt. 6: 00
 Nu.

Det 29 May 1752

Cours	Dir.	K affel	Depart	Cours e. off.	off. lat
N. 24 w	29°	26 N	91 w.	N. 24 w	31. 4 N.
Diff. e. off.	Dir. e. off.	Long. f. l. i. x	Lat. e. rat	Med. f. af	Var:
21	8 w	55: 12. w	31: 11. N	25: 31. w	5. Nu.
K affel. 19. N.	K affel. 9. w			Long. d. 26: 2 w	

Skjæppet Trims (S) ifrån den Ascension till Fial

Torsdag d. 24 Maj. 1752.

T	k	f	Cours	wind	
1	2		NW	mått full	Wackers väder och mått flöd.
2	3				
3	3				
4	6		NNO & O	S	Liden luft af wind. Satte Anstopen.
5	1				Johan Lindström i bojans, för ordi-
6	1				drigt lefwarne.
7	1	2			Satte under och öfwer L.S. för om NB.
8	1	3			När Franska Capitanen gick bort, salu-
9	1	3			terades till samman 16. Satte
10	1	5			kom af det Franska Skjæppet den
11	2				fyraledes. Satte till öfver L.S. på
12	2	1			släppe sidor efter. Liden wind, Klod w.
					S.S.W. Tilltagande wind med distig luft.
1	2	2			
2	2	5			
3	3	1			SW
4	3	2			
5	4		NO & N		De väderlek.
6	4	2			Mintråde segel för Franska
7	4	2			Skallampen kom om bord med
8	4	3			höref.
9	4	3	NNO & O		
10	4	1	NNO		
11	6		NO & N		Frisa Coullie. Satte till öfver
12	6				och under L.S. om ta bord
					för och efter.

Dist. 63 My. Ep. logg. ward 7' Sudligare, an Råkn. ordjanen
 en ofskadlig wind och segels drinn/bränke
 Cours e. R. Dist. 62 xast. lat. Dep. det. 2 af long. 2 off. tid.
 N. 27 off. Dist. 62 57 N. 25 off.
 e. off. 24 off. Dist. 55. e. off. 50 N. e. R. 23 off. 27 off. 31. SAN
 d. lat. Mid. off. 32. 1' N. 25. 8' W. Long. 34. 45 W. 1/2 p. N.W.

Skeppet Prins Gust ifrån Den Ascension till Sial.

T	K	F	Cours	Wind	Måndag d 25 Maj. 1759.
1	6	2	104W	WSW	Frisk B. S. Coullie med ofsigluft.
2	6	3			Såg 2 seglar.
3	6	1			minskad segel för G. Lejon.
4	5	4			
5	5	2			
6	5				
7	4	2			Stiernklar himmel
8	4	2			
9	4	2			
10	4	4			Frisk Coullie med ofwerdrage
11	4	6		Stilla	luft. G. Lejon begynte
12	5	3			komma något upp med of-
1	6	3			Tatte ofwer out under L. S.
2	6	6			for. ofwer L. S. after.
3	7	3			Do Do.
4	7	3			
5	7	3			
6	7	3		SW	Såg litet fjögurs drifwa.
7	7	2			Frisk Coullie med ofwit
8	7	2			drim af sig luft.
9	6	6			Såg 2 skepp ifrån Sjöppen
10	6	6			NO af
11	6	6			Somätt naga.
12	6	3			Frisk Coullie med ofwit
					wader.

Dist. 147 E. m. q. by

Cours	Dist	x af lat	Depart	x af long
N. 28. 0	147.	2. 9 N.	1. 9 of 1.	22 of
R. Lat.	Ind. af	Long. fr. lat.	Long. fr. lat.	variat
34. 23 N.	25. 59. W	27. 15 W	33. 23 W	6. N.

Skeppet *Trins C. fr. Den Ascension till Sial*

D		kurs		wind	Frödag den 26 Maj. 1752.
1	6	3	NO	SW	Friske Coullie med locht vind.
2	6	3			aflojt wader, att uti y kwarder
3	6				fordamde Skepps.
4	6				De wind, ut wader. Sig noget
5	6	1			Jognas drifwa.
6	6				Friske wader med smatt raga.
7	5	2			Smittade Segel for J. Lejon.
8	5	2			J. Lejon på J. wader. Satte tre
9	4	5			Segel
10	4	5			
11	5				De waderlek.
12	5	3			
1	4	5			
2	4	3			Aflegande wind med locht wader.
3	4	3			Smatt Suggraga.
4	4	4			
5	5				
6	5	3			
7	5	5			De waderlek.
8	5	5			
9	4		NO	SW	
10	4				
11	3	2			Aflegande wind med seffig luft.
12	3	2			

Dist. 122 m. E. p. Logg.

Course N. 28. 04	Dist. 122.	X of Lev.	Dep. 58. 04	X of Long.	Lat. 04.
Course. 04. 34	Dist. e. 04. 104.	1. 47. N.	Dr. e. 04. 58. 04	1. 11. 0.	35. 28. N.
Lat. 04. 35. 50 N	Dist. 11. w.	Long. 12. 25. 12. w	Long. 12. 39. 12. w	Var. 7. N. w.	

St. Pons & fraa Ben Ascension til Tral.

T	k	f	Cours	wind	Onsdag d 27 Maj. 1752.
1	3	5	NO	WSW	Liden Br. S. Coullie med duff horizont.
2	3	5	---	---	
3	3	5	---	---	
4	3	3	---	W	
5	3	2	---	---	
6	3	---	---	---	Aftagende wind med tyk luft.
7	2	5	---	NO.W	
8	2	2	---	---	
9	2	1	---	---	
10	2	1	---	---	
11	2	1	---	SW	Liden wind med tyk luft och smatt regn.
12	2	3	---	---	
1	2	3	---	---	
2	2	3	---	---	
3	2	5	---	---	Fr. wederlek.
4	2	6	---	---	
5	3	---	---	---	
6	3	2	---	---	
7	3	2	---	---	Aftagende wind med duff luft.
8	3	6	---	---	
9	4	3	---	---	
10	5	---	---	---	Minskade segel for S. region.
11	5	3	---	---	
12	5	4	---	---	Liden Br. S. Coullie med duff luft.

Dist. 79 Migl. p. log

Cours	Dist. 79	x af lav.	Depart.	x af long	off. lat.
e. R. N. 38.0		S. 2. N.	49' 00"	1. 10'	36.30' N.
off. lat.	Med. af	Long. f. B.	Long. f. B.	varus.	
36.30' N.	22.12' W.	22.1. W.	21. 11. W.	7. N. W.	

St. Pierre Cartifran Den Ascension hi Feil.

				Torsdag d 28 Maj. 1752.	
T	R	f	Cours	wind	
1	6	2	NO	W.N.	Trostig Coultie med dregt wader. Iz wind. L. f. begynte koma upp nägot. Högade K. och Kagsefel. Stog wader för = Brahm S. 28 Regas.
2	6	3	---	---	
3	6	3	---	---	
4	5	4	---	---	
5	5	3	---	---	
6	5	3	---	---	
7	5	4	---	W.N.	Tullagande wind med drifande mältn jagar.
8	5	6	NOSS	---	
9	5	3	---	---	Iz waderlek.
10	5	---	---	---	
11	5	3	---	---	
12	5	6	---	---	
1	5	6	---	---	Trostig Coultie med dykt wader. Iz war irregulair Höby med kards regn. Kaste per L. S. minskade segl för J. Lejon. Halle upp dag tis och Tors- dagen, och kunde utly antepul. Rust Coultie med twar siggung. Tog ner för Porang och Pavenkerrnan. Iz wind med drifande mältn. L. f. i Port.
2	5	6	---	---	
3	6	1	---	---	
4	6	4	---	---	
5	6	---	---	---	
6	5	4	---	---	
7	5	4	---	---	
8	5	3	---	W.	
9	5	4	---	---	
10	5	6	---	---	
11	6	2	---	---	
12	6	4	---	---	

Dist. 140 mg E. p. loy
variat. p. ampe. 9: 36. } vis.
944

Cours	Dist. 139.	Kastlat Depart	Kastlong	off. lat.
N. 31. 0.		1. 59. N	1. 12. of	1. 30. of 28. 28' N.

Q. Lat.	M. H. alt.	Long. f. D.	variat long. f. L.
38. 29' N.	21. 06 W.	20. 31. W	2. 12. 29. 41. W.

et. 2. 12. 29. 41. W.
for den 7. 1752.

Sk. Frisshet från Örn Ascensionen till Sial.

Course			wind	Friday 29 May 1752.
1	6	not N	W. N. W.	Enisk Coullie med en hög NW & dyning
2	5	6	---	kl 12 kl i S. M. S.
3	6	---	---	Satte öfver och under L. S. för
4	6	2	---	---
5	6	---	O. S.	---
6	6	---	---	B. Coullie med klart väder.
7	6	---	---	---
8	6	---	---	---
9	6	---	---	Da väder. minskade segel för 4-sejon.
10	5	6	---	En by med lockt väder och våg. Moderat Coullie
11	5	6	---	med wakert klaraklart.
12	5	6	---	Satte till små Segel.
1	6	---	---	Frisa Coullie med drifvande mala.
2	6	3	---	---
3	6	5	---	---
4	7	---	---	---
5	7	1	---	---
6	7	---	---	---
7	7	1	no	Madrosen Johan Lindstrom, som varit uti by orka blef afsträffad med kl 4 par af daggen
8	6	5	---	Da Coullie med disty luft.
9	6	---	---	---
10	6	---	---	---
11	5	6	---	Da Da Da och hög NW, Sjö.
12	5	4	---	variet. p. Aug 10.5 } NW 10.35 }

Dist. 149 My Eplog

Course	Dist	x of lat	Depart	x of long	alt. lat.
N. 84. O.	149.	15' N.	L. 14. O.	L. 52. O.	38. 43' N
R. lat.	N. S. lat.	Long. of	Long. of	variet	---
38. 43. N	18. 16. W	17. 39. W	16. 49. W	3/4 Arch	no E

Flott
 Sk. Prins Carl Johan och Ascension ^{och fört?} Lundia

T	K	F	Cours	wind	Öndag 30 Maj. 1752.
1	4	-	0	W	Liten Br. Coullie med driff luft
2	4	-	-	-	Sag litet Sjögras. En Sjögrädda
3	5	-	-	-	och af frulliga ormar.
4	5	2	-	-	Tilltagande Coullie. KPB latte
5	4	6	0 1/2 S	-	Sitt L S om B. PLO, endast Piken
6	4	3	-	-	På 5 sag öen PLO, endast Piken
7	4	2	-	-	På af 15 Tyska mil driff.
8	4	1	-	-	Wakers Hieuklast wäder.
9	4	-	0 1/2 S	-	Fr wäder och moderat wind
10	4	3	-	-	Tilltagande wind och något mulet
11	4	3	-	-	Ner L S efter och för båda sidor.
12	4	3	-	-	

1	2	-	SW	W 1/2 S	Lade bide wind S wad. Sag Piken
2	3	2	NW 1/2 S	-	S 1/2 O af. F. P. A. L. S. w. S.
3	3	4	-	-	wände Nordward. KPB Sial
4	3	4	-	-	Swetes fri om 3 a 4 Tyska mil
5	2	5	NW 1/2 S	-	in 2. af i MS. Tyckt och
6	2	3	-	-	mulet med Huf Coullie.
7	3	-	NW	NW 1/2 O var till NW.	Görde Signal att beta med
8	6	4	-	-	Götha Löfön, da det blef
9	6	4	SW	-	resoluerat att hålla utaf
10	6	4	-	-	för Canalen; ty wädrer
11	6	4	-	-	war tyckt med en swar
12	6	5	-	-	sigang. ut 2 ref 5 BMS.

D. 108 Mps. sig

Cours med Driff	Dist	X af lat	Dep.	X af long	Fog paper Field
ling of Ben Sial KPa. m. N. 17. 00	55	52. N	16' of	21' of	N ad on
Lat. Kap	MD of Sial	Long. f. 90	Long. f. 100	10. varit i lat. 38:	
39. 42. N	oo 16' of	21' of	25. 39' W	NW	50. lat Long. 24. W.

Sneppe's Færde Carl i fra Fiæl til Comalen

T	R	f	Cours	wind
1	6	3	NNO	WNW
2	6	4		
3	3	4	NNO ² / ₃	
4	8			
5	8			
6	7	4		
7	7	4		
8	7			
9	7			
10	7			
11	7			
12	7			

Måndag d 1. Janu 1752.
 Frisk Coullie med tyck
 mistig wader. Sagen seglau ONO.
 Tirsdagande wind. De wader.
 Flyt Coullie med tyck L
 wader och swar Nid Sj.
 in 2^{de} Rf. i BMS och KRS.
 gjorde fass KRS.
 De Coullie med distig luft.
 Onsdagande wind och variat
 med distig luft. ut 2^{de} Rf.
 i BMS och KRS.
 Satte tille BMS och Kr.
 Satte tille smi segel.

1	5	3		
2	4	1	N ² / ₃ O	variabel tille N
3	3	4	OONO	
4	3	1		
5	3	5	N ³ / ₄ O	
6	3	3	NO	
7	3	3		N ² / ₃ N
8	3	3	N ² / ₃ O	
9	3	3		
10	3	4		
11	4			
12	4	2	N ² / ₃ N	N ² / ₃ N.

ut 1^a Rf. i BMS och Kr. S.
 Børamsegels Coullie. Drif
 wader bræln.
 Tirsdagande wind med distig
 wader lek.

Dist. N 32 M. E. p. Logg.

Cours R.	Dist. R.	x af lat.	Depart	x af long	Off. lat.
N. 33. of	Dist. R. 128.	1. 47. N.	1. 9.	1. 45 of	41. 10' N
e. of. N 43. of	e. of. 119.	1. 28 N.	1. 20.		
		Long. 92	variabel	Long. 102	Dist. 19 Syd.
		2. 6. of	10. Nid	21. 54 w.	in 2 ^{de} Rf. i orig. fassen of p. 10 Coullie.

2. lat,
41. 29 N.

Midt fr. Fiæl.
1. 36. of

Snopp. Frisfad i span Tial sine Caralen.

				Tisdag d 2 Junii 1752.	
1	4	5	101. N	NW	Frisp. Sullie med byaglig luft
2	4	5			och fog Nordlig dyning. p 1 ^o af
3	4	5			i SW och NW. Jag en fyllare
4	4				off af, hold af att fylla med
5	2		101.0		konors; hisfabe war flagg, dat
6	6				han hisfabe angelpa. Kl 5 hade
7	2	1	NO		kyrkan p fiden. Satte ut
8	3				foyl. Seade om bord med Heur
9	3	3			Plasphas; Kl 6 kom han om
10	3				Bordigen, med berattelse att
11	2	5		WSW	det war fred med alle Potentate
12	2				e Europa. Kl 4 hold af, och
					satte segel till igen. Kl 8
1	1	3			af lagarde wind wacker
2	1	3			wa der. Kl 12 Liken wind
3	1	3			med drifwande ma lra,
4	2	2			och en SW Sp. Kl 1. a m.
5	2				flor Bms war fonder. Flagg
6	1	3			desifran naen. Kl 4 d ^o wa
7		3			derlek. Kl 6 ma p fild och mulet
8					Ner L. S.
9		5		SW	Mulet wa der med swar NW Sp.
10	2				Liken wind och byagligt.
11	4	4	NW		Kl 5 P.m. Prejade att celat angelpa
12					Snopp med, flafwar fran London
					see wa fiden.
					Spickt och byagligt.

Dwt. 52 Mg. p. Logg.

Course & R.	Dwt. 49.	X af lat.	Depart.	X af log.	Off lat.
N. 49. off		3 ^o N.	37 ^o off	49 ^o off	
R. Lat.	MDf. Tial	Long. f. Sp	Long. f. Sp	Varient	
41. 42' N.	2. 13' off	2. 55 ^o 00	21. 55 ^o	11. No 4 ^o	

*Mag. Snoppet war Litchfield
med Captain Leonard Gerard
see Maryland i Virginiaen.*

Sveppet Arnis Cartifrån Öen Till Sjö Canalen.

T	k	f	Cours	wind	Onsdag d 3 Juni 1752.
1	-	-	-	Stelt	Gott väder med smatt dygn
2	-	13	ON	variab	regn och stilt.
3	2	4	-	NO	Tilltagande wind. G. väder.
4	2	4	-	-	Svår NNW dyning.
5	2	6	ONO	variab	St. BMS var klart. Skog
6	3	2	ON	-	det vänder näu och fatte till.
7	3	2	-	-	Aflagande wind med halfklar
8	3	-	ONNW	N	himmel.
9	1	3	NO	NNW	Tilltagande wind med en
10	2	3	-	-	regnbö. Frisk BMS
11	4	-	NOO	-	Edelvie med drif-målar.
12	5	-	NOO	-	
1	5	1	NOO	NW	G. wind och väder.
2	5	1	-	-	Tilltagande wind med half-
3	5	3	-	-	klar himmel. Vi 1 ^{ta} Af:
4	5	4	NOO	NNW	BMS. out Krot.
5	5	-	NOO	-	
6	4	6	-	-	G. väderlek.
7	5	-	-	-	
8	5	-	-	-	Aflagande wind. ut 1 ^{ta} refur
9	4	4	-	-	Kr. S. Sms och Sms.
10	4	-	-	-	
11	3	3	-	-	
12	3	-	-	-	Liten Sv. S. Coullie med
					drifig vett.

Dist. C. C. M. E. p. Logg.

Cours o. k.	Dist. of.	Xafhal	Depart	Xaflog.	Off. lat.
N. 63 ^o of.		39 ^o N.	1. 17.0	1. 44.0	42. 22. N.
R. lat.	N. 42. 21 N.	Long. 1. 39. 0	Long. 1. 21. 0	variab	1. 42. 0
	3. 30 of			1. 42. 0	NW.

Sk. Prins Carl i från Den Träl till Canalen.

T	K	A	Cours	wind	Torsdag d 4 Junii 1752.
1	1	3	NO10	NW	Liten wind med byaglig luft.
2	1	3			Saxapade blåsk och jungfrun
3		4	ONO		Skiflade HMS.
4		6	NO10		
5	1	3			
6	1				
7					
8	4	4			Stills byaglig luft med liten wind
9		6			
10					
11					
12					
1					
2					
3		5	NW	ONO	Liten luft af wind med klar wader
4	1	2			
5	1	4			
6	2				
7	2	2	N $\frac{1}{2}$ W		Tullfagande wind med vackert wader
8	2	5	N		
9	2	5	NW	NO10	
10	2	4			
11	2	5			
12	2	2	N $\frac{1}{2}$ W		

Dist. 29 Mgr. p. Long

Variat. p. Amplit. 11. 44 N. S.
am. D. p. amplit. 11. 50 NW.

Cours	Dist.	x of lat	Dep.	x of long	Observed
N-12.W	20'	19' N.	4' W	6 sep	A. 40.
Relat. lat.	MD of Träl	Long. p. 9.	Long. p. 9.	variab	
42. 41' N.	3. 26. 04	4. 25. W.	19. 27. W.	1 Strök	N $\frac{1}{2}$ W

Sk. Frims Farifra. Den Fial till Canalen.

F		K		Cours		wind		Fredag d 5 Junii 1752.	
1	2	5	---	NTW	NO	NO	---	Trisk B. P. Coullie, wacker wader.	
2	3	3	---	---	---	---	---	Förenamda seglare hisjade tagel	
3	3	5	---	NO	NO	---	---	flagg, da wi hisjade.	
4	3	6	---	NTW	---	---	---		
5	4	---	---	---	---	---	---	Trisk Coullie, drifande meln.	
6	4	---	---	NTW	---	---	---	Opwer slag opward med signal	
7	3	5	---	KNW	NO	NO	---	for G. Lejon. kl 7. förenamda	
8	3	6	---	OSO	---	---	---	skipp wts af. Trelagande	
9	3	4	---	SO	SO	---	---	wind an 1 ^a Rf i Krus. i in	
10	3	3	---	---	---	---	---	1 ^a 2 ^a Rf i S. W. S. 4 ^a Rf i Fms.	
11	3	3	---	---	---	---	---	och 2 ^a Rf i Kr. S. Blafse forsk	
12	3	2	---	---	---	---	---	med drifwande meln.	
1	3	2	---	---	---	---	---	Go Coullie. in 2 ^a Rf i Fms.	
2	3	3	---	---	---	---	---	taft Kr. S. Harda byar	
3	3	---	---	OS	NO	NO	---	och yockt wader.	
4	2	4	---	---	---	---	---	Inmate ragn. in 3 Rf i	
5	2	6	---	OS	NO	NO	---	Fms. In wader och swar	
6	3	---	---	OS	NO	NO	---	ffo. in 3 Rf i Fms.	
7	2	5	---	---	---	---	---	Trelagande wind med harda	
8	3	---	---	OS	NO	NO	---	byar. in 4 Rf i Bms.	
9	2	6	---	OSO	NO	---	---	Aflagande wind med yockt	
10	2	3	---	---	---	---	---	wader och ragn.	
11	2	2	---	---	---	---	---	Go wind med ragn och byar.	
12	2	4	---	---	---	---	---	Satte till Kr. S. in 4 ^a Rf i	
								Fms.	

Dist. 77 Mj. p. logg

Cours	Dist	x af hat	Depark	Dist af logg
S. 53 of	25.	15 S.	20 of	27 of
R. Lat.	M. P. Fial	Long. 8.	Long. 12	varas
42. 25 N	3. 46 of	5-06 of	19. 20	1 fock. No

No. 1000 Carl från Den Siäl till Canalen.

T	K	f	Course	wind	Lördag d 6 Junii 1752.
1	1	4	SO	O.N.O	Liten wind med tjockt wäder
2	1	5	N ¹ / ₂ O	variab	och smått regn, ut 4 och
3	1	6	---	---	3 Rf i 8 Ms. Öfwerstag
4	1	6	---	---	Nordwardt med tjockt wäder
5	2	1	N.N.O	off.	kl 3 ut 3 och 2 Rf i 5 Ms.
6	2	6	---	---	2 ^o och 1 ^o Rf i 8 Ms och kr. 5
7	3	2	N.O ¹ / ₂ O	---	kl 5 Fylltagande wind. De wäder
8	3	5	---	---	kl 4 in 1 ^o Rf i 8 Ms och kr. 5
9	3	5	N.N.O	---	kl 3 från Coullie med
10	3	3	---	---	Tjockt wäder. kl 3 till
11	3	3	---	---	lagande wind och bjagst
12	3	2	N.N.O ¹ / ₂ O	O.S.	luft. in 2 Rf. 5 Ms ut kr. 5.
1	3	---	N.N.O	off.	Tjockt wäder. offedig Coullie
2	3	---	---	---	De wäderlek.
3	2	6	---	---	
4	2	5	---	---	
5	2	6	---	---	Moderat wind med tjockt
6	3	3	N.O	variab	muffigt wäder, och smått
7	3	2	N ¹ / ₂ O	---	regn
8	3	2	---	---	De wind och wäder.
9	3	4	---	---	
10	3	4	---	---	
11	3	---	N	O.N.O	ut 1 ^o Rf i 5 Ms. in 2 ^o Rf
12	3	4	N ^o	O.N.O	i kr. 5.

9
 1752. 7 maj. p. logg

Course	Dist.	Lat.	Long.	Lat.	Long.
N. 16 W.	Dist. 64.	Lat. 1. 2. N	Long. 17 W	Lat. 39' West	Long. 45. 26. W.
O. Lat.	M. Dist. Siäl	Long. 8	Long. 19	variab	
45. 27 N	5. 29 07	4. 37 07	19. 23 07	1/2 prek	

Smis Carl från och Fial till Canalen.

T	k	f	Course	wind	Söndag d 7 Junii 1752.
1	3	3	NNO	Ost	Nordväst vind med spök wäder och smått regn.
2	3	3	---	---	
3	3	2	---	---	
4	3	---	NNO	variab	Aftlagande vind med drif. mullskyer.
5	2	5	---	---	
6	2	---	NNO	Ost	Liten vind med halfklar himmel.
7	1	5	NNO	variab	ut 1 ² Rf d Små. Satte upp För- bramvaln.
8	1	5	NNO	---	
9	1	6	NNO	---	
10	1	6	NNO	SO.	So 9 waderlek med hög aff dyning.
11	2	---	---	---	
12	2	---	ONO	SO	

1	2	---	---	---	
2	1	5	---	---	Aftlagande vind, och drifwade måla
3	1	---	---	---	Liten luft af vind med dr wäder.
4	---	5	---	---	Satte till under och öfver L.S. för
5	1	2	---	---	
6	1	2	---	---	
7	1	4	---	---	
8	1	4	---	---	Liten vind med klart wäder.
9	2	---	---	---	
10	2	---	---	---	Tvålagande vind, med mulet wäder, och variabel. Nord. S.
11	2	3	---	---	om S B och fette till om 10 B.
12	2	3	---	---	Variabl till W

Dist. 49 mē. p. Logg

Course	Dist. Course	Exp. lat	Depart	Lat long	Obs. Lat. Long.
N 20	49.	46. N	17 of	23 42	44. 12 N.
R Lat.	MDI. Fial	Long. 9.	Long. 12	variab.	
44: 9 N	3. 46 of	3. 00 of	19. 00 W.	1 strek	NW.

Spec. Toms last från den Fial till Canalen.

T	H	Cours	Winds	Måndag 8 Junii 1752.
1	3	ONO	SW	Liten Brs. Coullie med byaglig luft.
2	4	2	W	Fylllagade Brs. Coullie.
3	5	1	WSW	Den offt dyningen continuerade.
4	5	5		
5	6			
6	6			
7	5	6		Br. Coullie med vackert väder
8	5		W	
9	4	1		Afslagande wind med drifvande
10	4	3	WPS	maln.
11	4	2	variab	Ofstyg wind med byaglig luft
12	4		WSW	och variable.
1	4	4		Fylllagade Coullie. Satte
2	5			af ver och under LS om 108.
3	6		SW	
4	7			Faj en Seglare NO af, som
5	8	2	ON	Lag westward af ver.
6	8	5		
7	8	6		Styg Coullie med vackert
8	8	6		väder och distig luft.
9	9	2		
10	9	2		hinfrade Segel för E. Lejon.
11	9			De Coullie med tyckt väder
12	8	3		och naga
				Varicat. p. Oxim. 12. 45 Mds.

Dist. 157 myE. Log

Cours	Dist. 150!	x af lat.	Depart.	x af long
N 61° of		1. 14 N.	L. 11 of	3. 5 of
Q. lat.	N 87 of	Long. 10	Long. 12	Varicat
45. 26 N	5. 57 of	E. 5 of	15. 55 W	13. N 2

Skipslog för Prins Carl ifrån Fial till Canalen.

19	20	21	22	23	24	25	26	27	28	29	30	31
19	20	21	22	23	24	25	26	27	28	29	30	31
04N	04N	04N	04N	04N	04N	04N	04N	04N	04N	04N	04N	04N
Swid	Swid	Swid	Swid	Swid	Swid	Swid	Swid	Swid	Swid	Swid	Swid	Swid
Tisdag 29 Junii 1752.												
Hög Loythie med tyckt wäder och regn. Min flott segel för G. Lejon. Kall in 1 ^o 1/2 ft ⁺ i krs. Kall 3. 8 ^o wind. in 1 ^o 1/2 ft. TMS och flott gaffeln aflagade wind. Wad TMS war fonder. Gjorde upp och lagade, satte till igen Kall. Satte L S under och afan 100 BB. Liden wind med djup luft.												
Liden wind med tyckt wäder och regn.												

13	14	15	16	17	18	19	20	21	22	23	24	25
04N	04N	04N	04N	04N	04N	04N	04N	04N	04N	04N	04N	04N
Swid	Swid	Swid	Swid	Swid	Swid	Swid	Swid	Swid	Swid	Swid	Swid	Swid
Mest flid med variable windy och starkt regn. Hulle nor L S. Liden wind med tyckt wäder och smatt regn. Till 10 liggare med sell wät. Liden luft af wind. Satte till ofar och under L S. Da wind och wäder. Slag wadan krs. som war fonder och slag under ett arkark igen.												

Dist. 89 m.p. Log

Course	Dist.	X of lat	Log.	Dist. Long	off. Lat.
e. off. N. 63 1/2	89	42 N	1. 23 of	1. 55 of	46. 8' N.
R. Lat.	Mid. Fial	Long. f. d.	Log. f. d.	varial	
16. 1. N	T. 20	10. va	14. w	13. Nul	

Skjæppet P. Carl i från Fial till Caralen.

J	K	Course	wind	Onsdag d 10 Junii 1752.
1	1	4	ON WTS.	Liten luft af wind med wacker wader.
2	1	4	---	Slag wadan del af Tims och ett nytt under igen. Kom H ^o Chamby och Petersen om bord i från J. Leyon.
3	1	3	---	
4	1	---	---	
5	1	---	---	
6	1	oft	---	För enämde H ^o gingo bort igen.
7	1	4	---	Liten luft af wind med wacker wader.
8	1	ost	Sw	St ^o wind. Lätte öfwer och under.
9	1	2	---	L. för kom S ^o .
10	1	2	---	
11	1	---	st ^o ts.	St ^o wind med drifwande melafagen.
12	1	---	---	
1	1	5	variab.	
2	2	---	SSO	Kalle ner L. S.
3	2	---	---	
4	2	---	---	Liten wind med wacker wader.
5	2	3	SSW	Fyllfagande wind. St ^o wader.
6	3	1	SW	Lätte under och of L. för.
7	4	3	---	Slag wadan lilla kliffwaden och den stora under igen.
8	4	6	---	Moderat wind med tyck dimb- och lig luft.
9	5	---	---	
10	5	2	SSO	Slag seglare i från Toppen O. 10 af.
11	5	3	---	
12	6	---	---	Frisk Coultic med tyck miglig luft.

Dist 48 melafog

Course	Dist.	x of lat.	Depart	x of long	Off. tid
N. 65. of 58.		25 N	53 of	1. 16 of 46. 35. w.	
R. Lat.	N. 2. 13 of	Long. 9. 11. 16 of	Long. 12. 44 w	14. N. 6.	variab
46. 33. w					

Sheppes Pines Carlifran den Frial tillfanal.

T. H. of Hours		wind		
1	6 4	0. N	Swid.	Torsdag 11 Junii 1752. Frisch Coultie, med stark dimba, och smatt ragn. In wind. Satte till efter 12. after. Tilltagande wind med tykt mistigt wader. In wader lets. In wind och wader. In In Tilltagande wind med en stark dimba.
2	6 4	---	Swid	
3	6 4	---	---	
4	6 3	---	---	
5	6 3	---	---	
6	6 4	---	---	
7	6 4	---	---	
8	6 4	---	---	
9	6 3	---	---	
10	6 3	---	---	
11	6 4	---	---	
12	6 4	---	---	
1	6 4	---	---	
2	6 4	---	---	
3	6 4	---	---	
4	6 4	---	---	
5	6 4	---	---	
6	6 4	---	---	
7	6 5	---	---	
8	6 4	---	Sw	
9	6 6	---	---	
10	7 1	---	---	
11	7	---	---	
12	7	---	---	

Dist. 159. Em. Log

Course	Dist. 159.	x of lat.	Depart.	Dist of long.	Off. lat.
N. 64. of	x	1. 16 N	2. 23 of	3. 30 of	---
R. lat.	Mid. Fial	Long. 18	Long. 14	varial	
47. 48 N	10. 36. of	14. 46. of	9. 14 w	15. Mid.	

Keppel Bruns Last i span över Fräl till Land.

Åk f Count wind

Freitag d 12 Juni 1792.

1	75	Obv NW
2	75	
3	8	
4	8	
5	74	
6	7	
7	7	
8	7	
9	7	
10	7	
11	7	
12	7	

Friskt Obv. Coullie med tyckts
 djupigt väder.
 Mjuskade alla småsegel för G.
 öfver L S mot Spring, Solen in
 och satte till igen. Vi 1^o R^o
 i SWS och NW. Spar in
 nya stor segelrentor och tog
 de af att länja SWS med
 2^o Coullie halfklar himel.
 Sag seglare NW af liggande
 västwardt. G. Lejon begga
 de komma något upp. Satte
 till småsegel och ut 1^o R^o i NW.
 Frisk Chellie, och klarade
 upp något.

1	64	
2	63	
3	64	
4	64	
5	7	
6	64	Obv variabel
7	56	off
8	61	
9	55	
10	54	
11	5	S.
12	5	

Friskt väder lek.
 Tyckts väder af dimba, halle
 ner L S. klarade upp
 litet. Sag seglare NW af.
 Sag 1^o d. 50 af. Tycke 3
 hela och 2 halftva liggare med
 fald watten.
 Halte ner öfver L S. far.
 Liten Brms. Coullie med
 miltigt väder.

Dist. 161. Emphylog

Course	Dist.	x af lat	Depart	x af long	Off. lat.
N. 66. of	161.	1. 4' N.	L. 27' of.	5. 41' 0.	48. 53' N.
R. Lat.	Mid. Lat.	Long. of 2 ^o	Long. of 1 ^o	variat	
48. 59' N.	13. 3' of	18. 28' of	5. 32' W	15. 12' 1/2	

Skjoppet Pinnisfarbrigan Den Siäl till Torles

Time	Cours	wind	Notes
			Lördag d 13 Junii 1752.
1 5	off	SW	Moderat wind med delfig luft
2 2 5	0 1/2 S	---	Såj Seglare af O. Lejon ynd.
3 5 2	0 1/2 S	---	Skynat ett kala fmed off
4 5 2	---	---	I 2 wind med snatto regn.
5 5 2	0 1/2 S	---	I 2 wäder. fatte till ynder
6 4 5	0 1/2 S	L.	af ofuder L. S. för.
7 4	0 1/2 S	Var. 1. SW	Tilltagande wind med domb-
8 3 4	0 1/2 S	---	reglig luft.
9 3 3	---	---	---
10 3	---	---	---
11 2	---	---	Tyckt missigt wäder med
12 2	---	---	smatt regn.
1 1	off	Var. 1. NW	Lodet 90 Höfvin bruneglig
2 2 6	---	---	land. Hålen wend
3 3 4	---	---	fatte till ynder och of. L. S. för
4 4	0 1/2 S	NW	om B. B.
5 4	0 1/2 S	---	Tilltagande wind med tyckt
6 4	---	---	missigt wäder.
7 4	---	---	Såj Seglare S O af.
8 4 5	off	---	---
9 5 2	0 1/2 N	---	Tilltagande wind med klar
10 5	off	---	wäder. I 2 wäder. Halte
11 4 5	0 1/2 N	---	upp Toftaget, och bände
12 5 2	---	---	wi ankaret, samt Cabbel-
			laget och bände i Strömankard.
			Tilltagande wind med wacker
			wäder. Såj Seglare O S af.

Dist. 97 me E. p. Logg

Cours	Dist	x af lat.	Dep.	Sax long	off lat.
N. 79. of	97.	19 N.	1. 35 of	2. 25 of	29. 16. N.
Blat.	MD. Tid Long	Long	varid	Sax long	af lat.
9. 17 N	14. 38 of	20. 53 o.	3. 7 w	15. Nord	af lat.

Sax long af lat. uti para från mig. Räkning NP 20. Dist. 24 logg

Skjæpet Fris Carls ifrån Tial Liu och wid Sorles

Time	Hour	Wind	Remarks
Söndag d 14 Junii 1752.			
1	5	ONW	MW
2	2	NO 1/2 O	
3	4	OIN	
4	5		
5	6		
6	6		
7	6		
8	5	ONW	NW
9	6	Oft	
10	6		
11	6	OIN	
12	7	Oft	
1	6		N.
2	6		
3	6		
4	6		
5	6		
6	6	OIN	
7	5	OIN	NW
8	5		
9	5		
10	2	3	OIN
11	2	3	Oft
12	4		

Bord. Coullie med klart wäder.
 Skrede upp att fi tela med den
 seglern, som war förub, da
 kan wisse angette Slagg.
 Skiffade Skiffen.
 Sag en Seglare ONW af.
 klar afton med wacker wäder.
 Tilltagande wind med G.
 wäder. Matrofen Abrah.
 Hamnar blev sett i Bayorn
 för Sedowörnad.
 G^o wind och wäder.
 Sag 2^{de} Seglare för ut, som lags
 med oft.
 En afförenämde Seglare war en
 Fransman med en Snov, Komen
 från Westindien, och berättade
 att det war fred ofwer allt.
 Frisk Coullie med klart wäder
 Sag affriilige Seglare i Le och
 Laps.
 Förenämde Hamnar affrattades med
 24 dagg flögner.
 Kl 10 Sag SORL E^o ifrån Laps
 ONW af.
 Kl 12 Det oft af Sorles NO och
 West NW. Tyndorne NW
 2 a 3 leags Wacker wäder
 med Bord. Coullie.

Dist. 138 m. p. l. y.

Sneppet Prins Carl i Canalen.

Fr.	Course	Wind
1	2	OW
2	2	Off
3	2	---
4	3	OW
5	3	---
6	4	---
7	4	---
8	4	---
9	4	3
10	3	---
11	3	Off WWS
12	3	2

Friday 16 Junii 1752.
 Liten vind med wacker wäder.
 Kom Gotha Lejons eschaloup
 ombord med Hr. Peter von
 och Mr. Elphin Paas.
 For Hrns bord ifrån G. Lejons
 som saluterade oss med ätta
 skott, och vi svarade med
 likamanga. Da wi afwen
 flutade till följt i utwidare
 Goupart 7 a 8 legs och
 Tor day NW 4 a 5 legs.
 wacker wäder. Sag ut i wyländ
 Moderat vind med mullet wäder
 och smitt regn.

1	4	---
2	4	4
3	2	OSO var.
4	5	---
5	6	OWS SO
6	5	2
7	6	3 OWS
8	6	---
9	3	2 OWS variab
10	2	4
11	2	3 WWS SW
	3	5 OSWS
12	4	6 OSO

Sag fyren af Portland NO & W
 1/2 ifrån oss. Hållt ner i
 1/2 och satte alla segel by.
 Peilade Portland NO & N
 3 a 4 legs dist. från oss.
 Peilade Perwer Hals huck
 NW & W ifrån oss och hucken
 af Island Wighd O & N. Dist.
 ungefär 5 a 6 legs. wäder
 wacker, ofet. Tricht wi
 ser med smitt regn wäder
 offwaks ut widder. Peilade
 Gynenas O. N. Dist. 3 a 4 legs
 Tricht wäder, smitt regn, frise Coulter.

Prst. M. E. Plog

Skjeppe Prins Carl ifrån Sorles till angl.

Tid	Kurs	Wind	Observation
			Måndag d 15 Junii 1752.
1 4	O 1/2 N	N 1/2 O	Frisch Gullie med wacker wäder.
2 4 2	O 1/2 S		Tijdelagande wind. Peilade Lyrbornet af Sorles N 1/2 W
3 6			2 leggs, och Englands End N 1/2 O af
4 6 4	O 1/2 S	N 1/2 O	Säg at skillige Seglare liggande
5 6 5			differente wägar.
6 6			Moderat Gullie med wacker
7 6		N 1/2 O	klart wäder.
8 6	O 1/2 N		Peilade Englands End N 1/2 W af
9 5			och Lizards huck N 1/2 O. 2 leggs af
10 5			
11 5		N 1/2 W	Latte öfver L. S. after.
12 5 2			Lizards N 1/2 W 1/2 W af.
1 5 2		N 1/2 O	Dofmans hufvud N 1/2 W i
2 5 4			distance till närmaste land 3 1/2 leagues
3 6			Wacker wäder med Frisch Gullie
4 6 5			Säg at skillige Seglare liggande
5 4	O 1/2 N		mot och med oss. Peilade
6 2			Edistone N 1/2 O och Gouffards
7 2			huck O 1/2 N.
8 1 3		Var. full	N 1/2 Peilade Gouffard O 1/2 N. Diff.
9 1	O 1/2 S	W	Lig närmaste land 3 less.
10 1 2	O 1/2 S		rodade 33 ^{1/2} i en fin gullig fard,
11 1 3			med sommal.
12 1 3			Lilje wind och wacker wäder.
			Latte Ström ankom af helingen
			klart, samt lände in Seglis
			laget.
			Gouffards huck N 1/2 O af 6 1/2
			Eng. mil. 8 1/2 wäder.

Dist. 104 Myl Engl.

Sneppest Frans Carl i Canalen vid Bowers

T	k	f	Course	wind	Torsdag d 13 Junii 1792.
1			Stw	SSO	Wacker wäder med afte- gade Gullbe.
2					Hade Bowers Cappel No.
3					från of. som på ören lilla
4					ha med Mr. Plophas, och
5					ledermera båten med örie
6	4	6	ON	S.	ka och Prociant; hwilket
7	5	2	0		hufvades öfwer. Af följande
8	5	3	ON	SSO	Engelsmännaer om bord
9	5	2	ON		som följde. Hade Dwyer
10	5	5	ON	SSO	Cappel wänwät Sydforland
11	5	4	ON		Lydborn Nöt till wän
12	5	4	ON		3 legs diff. Lodade 26
1					fnä sandgrund med späl ubi
2	6	4	NO	SSO	Lagom Chultie med wacker
3	7	7			månlig wäder. Hade
4	6	5			Nortforland fyre tosse
5	7	8			Nöt 4 a 9 legs diff. från
6	7	6	NO	SSO	of. 26 far gnof nor
7	8	2			fund med fnä späl.
8	8	4	NO	SSO	24 far grund.
9	8				Från Gullie med wän
10	8				kerl wäder. Sag ä spila
11	8				liga Sneppest. som lägo.
12	8	3			bnok of
					Arise Chultie, wacker
					wäder, diffy horitt
					Do wäderlek

Dist. Mr. Plophas

Sk. Prins Carl i fr. England till Sverige

Tid		Course		Wind		Lördag 20 Junii 1792.
1	2	-	-	NNO	SW	Liten wind med wackerst wäder.
2	2	-	-	-	-	Lodet 23 fm fin brunelig sand.
3	2	-	-	-	-	Skinnade af. Hätte ner
4	2	-	-	-	-	L.S.
5	1	-	-	-	-	
6	4	-	-	-	Wid	Liten wind med några regn
7	4	-	-	-	varial	droppar. Hätte in 4 och
8	1 4	NW	NNO	-	-	falle an brogflay om 10 ^h . Till
9	2 2	NW/N	NW/N	-	-	lagande blått med mullet och regn.
10	3	-	-	NW	varial	färdt blis 2 1/2 fm.
11	3 4	-	-	-	SW	Kl 11. Faj en fejlare ut af lig
12	3 5	NW	NNO	-	-	gande Sydward han. Kl 12
Klarnade något ugg, och lodde						
25 fm ljusgrön fin sand.						
1	4	-	-	-	-	a. gn. Kl 2. blåste hårdt med
2	4 3	-	-	-	-	regn. en 1/2 och 2 ^o Kl 3. SMS
3	4 3	-	-	-	-	Kl 4 in 1 ^o Kl 5 SMS. 1 ^o och 2 ^o
4	4	-	-	-	-	Kl 5 Kl 6. Kl 4 lodade 17 fm fin
5	3 4	NW/N	NW	-	-	brun sand med swarta pudskar.
6	3	-	-	-	-	Tjockt wäder med regn. Kl 5
7	2 4	NW	-	-	-	2 ^o Kl SMS. 2 ^o Kl SMS. 3 ^o Kl
8	2 3	-	-	-	-	Kl 7. p. utgjorde det fass.
9	2 2	OSO	NO	-	-	Kl 6. hårda regnbyar. Gjorde
10	2 2	SO/S	OS/N	-	-	fass SMS. lagade batur. Kl 8
11	1 4	NNO	-	-	-	ran. Kl 4 fjar in från linser
12	2 5	NW/N	-	-	-	för underhan sen efter up för
Kl 8 in 4 ^o Kl 9. SMS. wände						
Lorde wind öfwardt öfer. Lodde						
20 fm fin brun sand med swarta						
pudskar uti. 20 fm waderlek.						
Kl 20 lodat 18 fm. Kl 21 öfer						
Kl 22 N wände. Kl 10 ut alla ut i						
SMS. 1 ^o 2 ^o 3 ^o Kl SMS. 1 ^o 2 ^o Kl SMS.						
Kl 17 faja fejlare. wäse drude slagg.						

Dist. 61 mgl. p. lög

Course	Dist.	Course	Dist.	Course	Dist.
N. 53° W	40'	24° N	32° W	56° W	55. 12 N
R. Lat.	M.D. Nördan	Loug. 82	Loug. 82	varial	
55. 42 N	54' 00"	1. 27' 00"	7. 51' 00"	15. 00"	

Shippet. Från Carl från England till Sverige

T	K	f	Course	Wind	Day	Time	Remarks
1	7	6	NW	S.	Friday	19 June 1752	Famn Coullie och wackert
2	7	4	---	---	---	---	Jorden.
3	7	3	---	---	---	---	Prejade en Galioth komande
4	3	---	NW	---	---	---	från Bresten och är nåde
5	6	3	NW	---	---	---	sig till Bristol, Gånjades
6	8	---	---	---	---	---	bi och wändde, och linnade
7	8	2	---	---	---	---	lotten från of som waret med
8	8	1	NW	NW	---	---	från Gowera. Kl 4 ledade
9	8	2	NW	---	---	---	13 från sin lead med pel
10	8	4	---	---	---	---	utti. Kl 4 sette till segel
11	8	4	---	---	---	---	agen. Sags att tillige
12	7	6	---	S.	---	---	Seglare O S. från of. Kl
1	6	4	---	---	---	---	8 från B. N. Coullie med
2	4	6	---	---	---	---	Åberdragen luft. Bläffe
3	4	2	---	---	---	---	Käret med byar och ragn.
4	4	---	NW	---	---	---	in under Lil för och ofers
5	3	4	---	---	---	---	after. Di wärdet.
6	3	2	---	---	---	---	Täfflade L S of wer om B. B.
7	3	---	---	---	---	---	Aflagande Coullie med
8	3	---	NW	---	---	---	gråmulen luft.
9	3	2	---	---	---	---	Liten wind med wackert jorden.
10	3	1	---	---	---	---	Employerade felket att propa
11	2	4	---	---	---	---	och tjäna shippet, samt
12	2	3	---	---	---	---	Carpapplen med en del att milk.
							Summa
							Kalfwa dygnet sig Coullie
							sedan aflagrade med
							wackert wäder, ibland
							dygligt nedräga.

Dist. 134 Me. Logg

Course	Dist	Kastlat	Deput	Kastlog	St. lat.
N. 11 of	134	E. 10 N.	27 of	45 of	54. 48 N.
R. lat.	54. 49 N	long. 1. 23 of	long. 1. 47 of	variet	15. 54 N.
	T. 29 of				

Skjppet Fr. Carl ifrån Angland till Swerike.

T. R.		Cours		wind.	Måndag 24 Junii 1752.	
1	1	4	NW	NNO		
2	2	2	OSO	NO		
3	2	5	ots	NONO		
4	3	5	oft	NNO		
5	3	2	---	---	37 fms flak	
6	3	1	O $\frac{1}{2}$ N	NNO	grund	
7	2	5	ots	---		
8	2	--	OSO	NO	38 J $\frac{1}{2}$	
9	2	2	SO	ONO		
10	2	5	SOts	ONN	36 fms flak	
11	2	--	NO	OSO	38 J $\frac{1}{2}$	
12	2	--	NONO	variab		
1	3	--	NONO	ots		
2	3	3	---	---		
3	3	3	NO $\frac{1}{2}$ N	OSO	38 flak	
4	3	4	---	---		
5	3	3	---	---		
6	3	3	---	---		
7	3	5	NO	OSO		
8	3	4	---	---		
9	3	3	NONO	---		
10	2	6	---	---		
11	3	--	---	---		
12	2	5	NO	OSO	34 fms flak	

37 fms flak
 grund
 38 J $\frac{1}{2}$
 36 fms flak
 38 J $\frac{1}{2}$
 38 flak
 34 fms flak
 grund.

Toiskt m. l. wader med offtidig wind. Tulle med en l. t. Pink. fran Lind, defter i k. till Beffwich, war om bord och tog brief for H. Com. missarien Kreuger i Helsingöhr.
 Skiftade kofan med en ny. kl. 4 toiskt m. l. w. kl. 7 klarade upp waderet w. med liten br. i f. d.

Ofwerflig Nordwars
 In wader
 J $\frac{1}{2}$
 Byld 8 ligare med full watten. Liten Port. Coultrie med drifig luft.

Dist. 70 m. E. f. d. g. g.

Cours	Dist.	x af lat.	Dep.	Ref. lat.	Off. lat.
N. 45. of	54.	38' N.	38 of	1. 9.	57. 4' N
Q. lat.	N. 45. N.	Long. 4. 30	Long. 4. 15	varier	
57. 3' N.	Dist. 12 of	3. 41 of	10. 5 of	15. m.	

Skjppet Prins Carl i sin Angeltand till Sverige.

Söndag d 21 Junii 1752.

T	K	l	Cours	Wind
1	4	-	N 0 2 N	O 7 S
2	4	-	-	-
3	5	4	N 0	O 5 0
4	6	5	N 0 4 0	5 0
5	7	2	-	S 0 4 5
6	7	-	-	5 5 0
7	6	-	-	-
8	6	-	-	-
9	5	-	-	-
10	4	2	-	-
11	4	-	-	S
12	3	4	-	-
1	3	3	-	S 1 0 5
2	2	6	-	-
3	2	4	-	-
4	2	2	-	-
5	1	-	-	-
6	-	6	-	maff stid
7	-	6	-	-
8	1	-	N 2 0	variab
9	1	-	-	-
10	1	4	N 4 0	O 7 N
11	2	4	N 2 0 2 0	variab
12	2	1	N N W	no

Frisk Br. Coullie och waders
wader med diff porten out.
Lätte till fina segel. 22 lodat
20 fr sin brun fard med swarta
pljekar uti. Tillsagande
Coullie och ofwaderagen
Lu ft. Frisk Coullie med
grumulen luft. Lätte till under
L 3 för bowen L 5 efter och för.

In wader. Sag ad frillige
Seglare. Aflagande win
med en hög Aftfl. dynning

35 fifflek ut 1 1/2 Aft Stms. Tajs
grind. at frillige Seglare.

Aflagande Coullie.
waderd klard wader
Lätte upp bowen k 3 1/2
halde ner L 5.
Liden wind med variabel
luft. In wader.

Dist. 65 Me E. p. Logg.

Cours	Dist.	x af lat.	Depart	x af long.	Off. lat.
N. 27. of	81.	1. 12' N	37' of	1. 5. of	56. 25' N
L. lat.	M. D. N. of	long. 1. 22' of	long. 1. 56' of	15. 10' of	variab.
56. 24' N	1. 34' W				

Skjettel Prins Carl Johan Ångelans till Sverige

T	K	f	Course	wind	Lodand	Onsdag d 24 Juni 1792
1	2	3	SO	NO		Liten vind med disig luft
2	2	3	SO	NO		afslagande vind
3	2	3	---	---		
4	1	4	---	variab	43 fr.	Liten Larring.
5	-	5	SO	mässpell		Do widerlek.
6	-	2	ON	NO		Guk öfver flög o'frost
7	1	4	SO	variab		Tillagade vind
8	1	6	---	OS		med halpklaa himel
9	2	1	NO	SO		Tatte in öfver och under
10	2	-	NO	OS	39 fr. fin brun sand med små skal.	Liten vind med wacker wadder. Sag af spellig Seglare liggande emot sch med of. Sag g.
11	1	-	SW	OS		Lejon 10 af
12	4	2	off	SO		
1	4	-	off	---	40 fr. brun sand med små wacker skellan	
2	3	-	---	---		
3	2	-	---	---		
4	2	5	---	SW	40 fr. fin brun och hvit sand med 20	
5	3	-	ON	---		
6	2	4	off	variab		
7	1	6	---	SW	43 fr. fin brun sand med små skal.	Liten vind. Disig luft.
8	1	4	---	S		
9	2	-	---	---		
10	2	2	---	SO		Mulet med disig luft.
11	2	4	---	---	50 sten och skal med sand	
12	7	-	NO	variab		Summa Offidig vind med disig wadder.

Disk. 54 mg. Fogg

Finis. i
Andswann
O.

Sneppet Prins Carl ifrån Angelund till Sverige

Tisdag d 23 Junii 1752.

T	K	L	Course	wind	Lodande	
1	3	4	NO	OSO		Br. Coullsig med wacker wader och
2	3	4	---	---	35 f. fin	wacker wader och
3	3	3	---	---	brun sand	diff. horisont
4	3	1	NO ² N	variab	35 med	De wader, affly. Coullsig
5	3	3	---	---	svarta pind	Skrinkelen for klyfwer
6	3	6	---	---	kar uti.	Snot sprang. Svar in
7	4	-	---	---	34	ett upr talje lagre
8	3	4	NO	variab	42 brun	i stallet for de ge boog
9	2	6	NO ² O	---	och svart	bragarna som wader
10	2	4	---	---	Speck	Satt med Retar.
11	2	1	ONO ² N	SO	45 fin	De wader.
12	1	5	---	---	florid	Liten wind. De waderlek.
1	1	6	O ² NO	---	och smarne.	Langes Cabelian.
2	1	-	---	---		wader svart.
3	-	5	---	---		Tilltagande Coullsig
4	1	5	N ² W	variab		med backert och diff. horis.
5	2	5	OSO ² O	NO ² N		
6	3	3	---	---		
7	3	3	---	---		
8	3	2	OSO	NO	45 f. fin	Liten wind med diff. wader.
9	3	-	---	---	och fin	
10	3	-	---	---		
11	3	-	SO ² O	NO ² O	50 fin	De wader.
12	3	-	---	---	brun och	
					svart	
					florid	
					florid	

Dist. 68 My E. Plog

Skjedd Prens Carlifrån Angelands till Sverige

T	K	f	Course	wind	Lodand	Onsdag d. 24 Juni 1792
1	2	3	SO	NO		Liten vind med disig luft
2	2	3	SO	NO		aflygande vind
3	2	3	---	---		
4	1	4	---	variab	43 fr.	Liten Larring.
5	-	5	SO	miß till		Do väderlek.
6	-	2	ON	NO		Gick öfver flög öfver
7	1	4	NO	variab		Tillflygande vind
8	1	6	---	OS		med halfklar himmel
9	2	1	NO	OS		Satte in öfver och under
10	2	-	NO	OS	39 fr. fin brun färd	Liten vind med växande
11	1	-	SW	OS	med mi färd.	wäder. Sag at spellig
12	4	2	OFF	SO		Seglare liggande emot
1	4	-	OFF	---	40 fr. brun färd med små varke flnar	och af. Sag G.
2	3	-	---	---		Lejon 10 af
3	2	-	---	---		
4	2	5	---	SW	40 fr. fin öfver och till färd med 2	
5	3	-	ON	---		
6	2	4	OFF	variab.		
7	1	6	---	SW	43 fr. fin brun färd med mi färd.	Liten vind. Disig luft.
8	1	4	---	S		
9	2	-	---	---		
10	2	2	---	SO		Mulet med disig luft.
11	2	4	---	---	50 span och mal med färd	
12	7	-	NO	variab.		Summa Öfver vind med disig wäder.

D. 54 4me E. Foggy

Finis. i
Andswarm

Treppeel Prins fart in emos Jutland.

A	B	f	Count	wind	Grund
1	-	4	N	varied	58 fr
2	1	-	SO	NO	
3	1	3	-	-	
4	2	-	SO	NO	
5	2	5	SO	ONO	49 fanner
6	3	-	SO	N	
7	3	2	SO	off	
8	3	5	SO	off	35 fr
9	4	-	SO	W	
10	4	3	ON	SO	
11	4	4	ON	SO	
12	4	-	-	-	32 fr
1	3	3	ON	SO	SW
2	3	5	ON	SO	
3	4	2	off		
4	4	3	ON	SO	
5	5	-	off		
6	5	-			
7	5	-			
8	5	3	ON	SO	
9	4	2	off		
10	3	5	ON	SO	
11	3	5			
12	3	2			

Torsdag d 25 Junii
 Mått feld och variat.
 wände förde wind Sydost.
 Tilletygade wind med wacker
 wäder.
 Moderat Soullie. Sv wäder.
 Sag et prillege Seglare
 emos uk med seg.
 Ofwer tag offiart.
 Tette of. och under d. S.
 för. Moderat wind
 med mulet wäder.
 Lita fæl.
 Sag land af Jutland
 fran S. lita SO

32 fr
 fra 6 fr wind
 med wände

24 fanner
 færd, færd
 præker uk

Sag land af Jutland nam
 Robert knut 050
 20 af.
 mulet wäder med byag
 sig luft och en rågnby.
 Peilude Robert truck
 SO S af 2 lag och
 harts hals of 0.

13 fr

Summa
 Offady wind med wacker
 wäder.

Dok. E. M. E. J. Logg

Skeppet Prins Carl i Juleborgs Skärgår.

Freday 26 Juni 1752.

T	k	l	Cours	wind	Grund
1	2	-	ONO	SW	
2	2	-	ONO-N	WSW	
3	2	3	-	-	
4	4	-	ON-N	SW	30 fr
5	3	-	-	-	
6	2	-	NO+O	variab	
7	4	-	NNO	a' W	
8	4	-	NW+N	NW	60 fr
9	2	3	NNW	W	
10	2	4	NNW	W	
11	2	4	-	-	
12	2	5	-	-	
1	4	3	NO	O	
2	4	3	-	-	
3	5	4	SO	WSW	
4	6	3	-	-	
5					
6					
7					
8					
9					
10					
11					
12					

Liten vind med tjock luft
 och regn. Satte afuer
 och under 2 Sp^a båda
 Lidor. Tuteby. vind.
 harts hals S.W. W. 30
 4 legs. in 1. 2. 3. Rt.
 S.W. 1. 2. Rt. i F.M.
 och kr. S. och gjorde fast
 kr. S. Giggade upp segel
 och driflade bi för m. 5^{te}
 kl 3 Segers kyrka S.
 Fyrtornet S.W. Gift.
 Hic när meffa land 3 a 4
 legs. kl 9 bläffe känd.
 Sag attillige Snegge
 som låg ned af bi
 Nordväst. kl 11 styt
 Coultie med driflande
 smaln. Sag Fyren af lan
 gen SW af.
 9 m. kl 1. höll af och
 satte segel bi. kl
 3 Mästrands fästelt
 ON. kl 4 de fästelt
 ONO och winga ON.
 Gift till när meffa land
 4 a 5 legs.

Erst. MGR & Logg